



Economía

ISSN 2545-6636



Informes Técnicos vol. 1 n° 12

Cuentas nacionales vol. 1 n° 2

Estimador Mensual de Actividad Económica

Noviembre de 2016

Informes Técnicos vol. 1 n° 12 enero 2017

ISSN 2545-6636

Cuentas nacionales vol. 1 n° 2

ISSN 2545-6695

Instituto Nacional de Estadística y Censos (INDEC)

© 2017 INDEC

Queda hecho el depósito que fija la Ley N° 11723

Responsabilidad intelectual: Mag. Marisa Wierny

Responsabilidad editorial: Lic. Jorge Todesca, Mag. Fernando Cerro

Directora de la publicación: Mag. Silvina Viazzi

Coordinación de diseño y producción gráfica: Lic. Marcelo Costanzo

PERMITIDA LA REPRODUCCIÓN PARCIAL CON MENCIÓN DE LA FUENTE

Buenos Aires, enero de 2017

PUBLICACIONES DEL INDEC

Las publicaciones editadas por el Instituto Nacional de Estadística y Censos pueden ser consultadas en el sitio web indec.gov.ar y en el Centro Estadístico de Servicios, ubicado en Av. Presidente Julio A. Roca 609 C1067ABB, Ciudad Autónoma de Buenos Aires, Argentina. El horario de atención al público es de 9:30 a 16:00.

También pueden solicitarse a los teléfonos (54-11) 4349-9652/54/62

Correo electrónico: ces@indec.mecon.gov.ar

Sitio web: www.indec.gov.ar

Twitter: @INDECArgentina

Calendario anual anticipado de informes: www.indec.gov.ar/calendario.asp

Signos convencionales:

- * Dato provisorio
- Dato igual a cero
- Dato ínfimo, menos de la mitad del último dígito mostrado
- ... Dato no disponible a la fecha de presentación de los resultados
- e Dato estimado
- /// Dato que no corresponde presentar debido a la naturaleza de las cosas o del cálculo.

Índice

Pág

Introducción	3
Gráficos	
Gráfico 1. Estimador Mensual de Actividad Económica, base 2004=100	3
Cuadros	
Cuadro 1. Estimador Mensual de Actividad Económica	3
Cuadro 2. Estimador Mensual de Actividad Económica. Números índice, base 2004=100 y variaciones porcentuales	4

Buenos Aires, 26 de enero de 2017

Estimador Mensual de Actividad Económica

Estimación provisoria de actividad económica de noviembre de 2016

El Estimador Mensual de Actividad Económica desestacionalizado del mes de noviembre de 2016, con respecto a octubre de 2016, arroja un crecimiento de 1,4%.

El indicador, serie original, muestra una variación negativa de 1,4% con relación al mismo período del año anterior (ver cuadro).

Cuadro 1. Estimador Mensual de Actividad Económica

Período	Respecto al mes anterior (desestacionalizado)	Respecto a igual mes del año anterior	Acumulado del año respecto al acumulado de igual período del año anterior
Variación porcentual			
2016			
Enero	0,0	0,8	0,8
Febrero	- 1,6	0,9	0,9
Marzo	1,1	0,1	0,6
Abril	- 1,6	- 3,1	- 0,4
Mayo	- 0,6	- 2,9	- 1,0
Junio	- 0,3	- 4,9	- 1,7
Julio	0,1	- 5,7	- 2,3
Agosto	0,4	- 2,0	- 2,3
Setiembre	- 0,6	- 3,7	- 2,4
Octubre	0,5	- 4,4	- 2,6
Noviembre	1,4	- 1,4	- 2,5

Gráfico 1. Estimador Mensual de Actividad Económica, base 2004=100

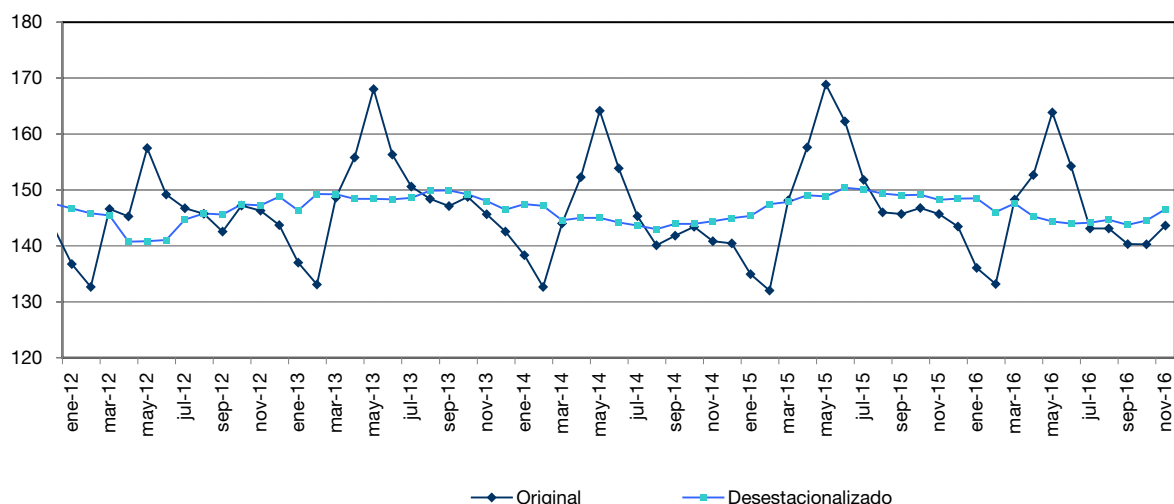

El próximo informe del EMAE, correspondiente al mes de diciembre de 2016, se difundirá el 24 de febrero de 2017. El calendario anticipado de publicaciones, los Informes Técnicos y la metodología de estimación del EMAE están disponibles en www.indec.gov.ar

Cuadro 2. Estimador Mensual de Actividad Económica. Números índice, base 2004=100 y variaciones porcentuales

Período	Índice serie original 2004=100	Variación porcentual respecto a igual período del año anterior	Índice serie desestacionalizada 2004=100	Variación porcentual respecto al mes anterior	Índice serie Tendencia-ciclo 2004=100	Variación porcentual respecto al mes anterior
2012						
Enero	136,8	2,4	146,7	- 0,6	147,1	- 0,2
Febrero	132,6	2,3	145,8	- 0,6	146,7	- 0,2
Marzo	146,6	0,2	145,4	- 0,3	146,4	- 0,2
Abril	145,3	- 3,7	140,7	- 3,2	146,2	- 0,1
Mayo	157,5	- 5,3	140,8	0,0	146,1	- 0,1
Junio	149,2	- 4,9	141,1	0,2	146,2	0,0
Julio	146,7	0,4	144,7	2,6	146,3	0,1
Agosto	145,7	- 0,5	145,8	0,7	146,5	0,1
Septiembre	142,6	- 3,2	145,6	- 0,1	146,8	0,2
Octubre	147,2	1,5	147,4	1,2	147,1	0,2
Noviembre	146,3	0,0	147,2	- 0,1	147,4	0,2
Diciembre	143,7	0,2	148,8	1,1	147,7	0,2
2013						
Enero	137,0	0,2	146,3	- 1,7	147,9	0,2
Febrero	133,1	0,3	149,3	2,0	148,2	0,2
Marzo	148,6	1,4	149,2	0,0	148,4	0,2
Abril	155,8	7,3	148,4	- 0,5	148,7	0,1
Mayo	168,0	6,7	148,4	0,0	148,8	0,1
Junio	156,3	4,8	148,3	- 0,1	149,0	0,1
Julio	150,6	2,6	148,6	0,2	149,1	0,0
Agosto	148,4	1,8	149,9	0,9	149,0	0,0
Septiembre	147,1	3,2	149,9	0,0	148,9	- 0,1
Octubre	148,8	1,1	149,2	- 0,4	148,7	- 0,2
Noviembre	145,6	- 0,4	148,0	- 0,8	148,3	- 0,3
Diciembre	142,6	- 0,8	146,4	- 1,1	147,8	- 0,3
2014						
Enero	138,4	1,0	147,5	0,7	147,2	- 0,4
Febrero	132,6	- 0,3	147,2	- 0,2	146,7	- 0,4
Marzo	144,0	- 3,1	144,6	- 1,8	146,0	- 0,4
Abril	152,3	- 2,3	145,0	0,3	145,4	- 0,4
Mayo	164,2	- 2,3	145,0	0,0	144,9	- 0,4
Junio	153,9	- 1,6	144,2	- 0,5	144,4	- 0,3
Julio	145,3	- 3,5	143,6	- 0,4	144,1	- 0,2
Agosto	140,1	- 5,6	143,0	- 0,4	143,9	- 0,1
Septiembre	141,8	- 3,6	143,9	0,7	143,9	0,0
Octubre	143,4	- 3,6	144,0	0,0	144,1	0,1
Noviembre	140,8	- 3,3	144,4	0,3	144,5	0,3
Diciembre	140,4	- 1,5	144,9	0,4	145,0	0,4
2015						
Enero	134,9	- 2,5	145,4	0,3	145,6	0,4
Febrero	132,0	- 0,5	147,5	1,5	146,3	0,5
Marzo	148,2	2,9	147,8	0,2	147,0	0,5
Abril	157,6	3,5	149,0	0,8	147,7	0,4
Mayo	168,8	2,8	148,8	- 0,1	148,2	0,4
Junio	162,3	5,4	150,4	1,0	148,6	0,3
Julio	151,8	4,5	150,1	- 0,2	148,9	0,2
Agosto	146,0	4,2	149,3	- 0,5	149,0	0,1
Septiembre	145,7	2,7	149,1	- 0,2	148,9	0,0
Octubre	146,8	2,3	149,1	0,0	148,7	- 0,1
Noviembre	145,7	3,5	148,2	- 0,6	148,4	- 0,2
Diciembre	143,5	2,1	148,4	0,1	148,0	- 0,3
2016						
Enero	136,1	0,8	148,5	0,0	147,4	- 0,4
Febrero	133,2	0,9	146,1	- 1,6	146,8	- 0,4
Marzo	148,3	0,1	147,6	1,1	146,2	- 0,4
Abril	152,7	- 3,1	145,3	- 1,6	145,6	- 0,4
Mayo	163,9	- 2,9	144,3	- 0,6	145,0	- 0,4
Junio	154,3	- 4,9	144,0	- 0,3	144,6	- 0,3
Julio	143,1	- 5,7	144,1	0,1	144,2	- 0,3
Agosto	143,1	- 2,0	144,7	0,4	143,9	- 0,2
Septiembre	140,3	- 3,7	143,8	- 0,6	143,6	- 0,2
Octubre	140,3	- 4,4	144,5	0,5	143,7	0,1
Noviembre	143,6	- 1,4	146,5	1,4	143,8	0,1