



Informes Técnicos vol. 3 n° 16



Cuentas nacionales vol. 3 n° 2

Estimador mensual de actividad económica

Noviembre de 2018



Esta publicación utiliza una licencia Creative Commons.
Se permite su reproducción con atribución de la fuente.

Responsabilidad intelectual: Mag. Marisa Wierny

Responsabilidad editorial: Lic. Jorge Todesca, Mag. Pedro Lines

Directora de la publicación: Mag. Silvina Viazzi

Coordinación de producción editorial: Lic. Marcelo Costanzo

Buenos Aires, enero de 2019

Publicaciones del INDEC

Las publicaciones editadas por el Instituto Nacional de Estadística y Censos pueden ser consultadas en www.indec.gov.ar y en el Centro Estadístico de Servicios, ubicado en Av. Presidente Julio A. Roca 609 C1067ABB, Ciudad Autónoma de Buenos Aires, Argentina. El horario de atención al público es de 9:30 a 16:00.

También pueden solicitarse al teléfono: (54-11) 5031-4632

Correo electrónico: ces@indec.gov.ar

Sitio web: www.indec.gov.ar

Twitter: [@INDECArgentina](https://twitter.com/INDECArgentina)

Facebook: [/INDECArgentina](https://www.facebook.com/INDECArgentina)

Instagram: [@indecargentina](https://www.instagram.com/indecargentina)

Calendario anual anticipado de informes: www.indec.gov.ar/calendario.asp

Signos convencionales:

- * Dato provisorio
- ° Dato estimado por extrapolación, proyección o imputación
- Cero absoluto
- . Dato no registrado
- ... Dato no disponible a la fecha de presentación de los resultados
- /// Dato que no corresponde presentar
- s Dato confidencial por aplicación de las reglas del secreto estadístico

Índice

Pág.

Introducción	3
Gráficos	
Gráfico 1. Estimador mensual de actividad económica, base 2004=100	3
Gráfico 2. Estimador mensual de actividad económica por sector de actividad económica, variaciones anuales e incidencias en noviembre de 2018	9
Cuadros	
Cuadro 1. Estimador mensual de actividad económica	3
Cuadro 2. Estimador mensual de actividad económica. Números índice, base 2004=100, y variaciones porcentuales	4
Cuadro 3. Estimador mensual de actividad económica por sector de actividad económica. Números índice, base 2004=100	5
Cuadro 4. Estimador mensual de actividad económica por sector de actividad económica. Variación porcentual respecto a igual período del año anterior	7

Enlaces

Se puede consultar la metodología del EMAE en:

http://www.indec.gov.ar/ftp/cuadros/economia/metodologia_ema_ago_16.pdf

Serie del EMAE, números índice, base 2004=100, y variaciones porcentuales. Años 2004-2018. Disponible en: https://www.indec.gov.ar/ftp/cuadros/economia/sh_ema_mensual_base2004.xls

Serie del EMAE, por sector de actividad. Números índice, base 2004=100, y variaciones porcentuales. Años 2004-2018.

Disponible en: https://www.indec.gov.ar/ftp/cuadros/economia/sh_ema_actividad_base2004.xls



Buenos Aires, 24 de enero de 2019

Estimador mensual de actividad económica

Estimación provisoria de noviembre de 2018

En noviembre de 2018, el estimador mensual de actividad económica (EMAE) cayó 7,5% respecto al mismo mes de 2017. El indicador desestacionalizado bajó 2,3% frente a octubre de 2018.

Cuadro 1. Estimador mensual de actividad económica

Período	Respecto al mes anterior (desestacionalizado)	Respecto a igual mes del año anterior	Acumulado del año respecto al acumulado de igual período del año anterior
Variación porcentual			
2017			
Diciembre	-0,2	2,3	2,9
2018			
Enero	0,7	4,3	4,3
Febrero	-0,2	5,3	4,8
Marzo	0,2	2,2	3,9
Abril	-2,7	-0,3	2,8
Mayo	-1,6	-5,0	1,0
Junio	-1,5	-6,5	-0,4
Julio	1,1	-2,8	-0,7
Agosto	0,9	-1,8	-0,8
Septiembre	-2,2	-6,1	-1,4
Octubre	0,6	-4,2	-1,7
Noviembre	-2,3	-7,5	-2,2

Gráfico 1. Estimador mensual de actividad económica, base 2004=100

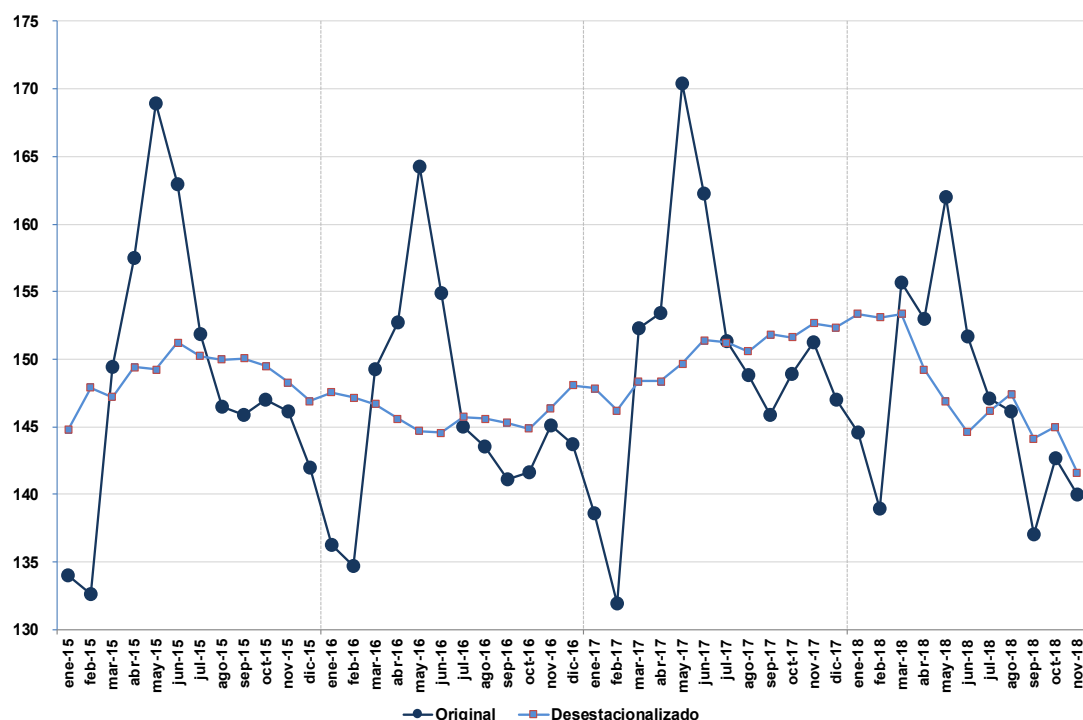

Cuadro 2. Estimador mensual de actividad económica. Números índice, base 2004=100, y variaciones porcentuales

Período	Índice serie original 2004=100	Variación porcentual respecto a igual período del año anterior	Índice serie desestacionalizada 2004=100	Variación porcentual respecto al mes anterior	Índice serie tendencia-ciclo 2004=100	Variación porcentual respecto al mes anterior
2015						
Enero	134,0	-2,9	144,8	0,1	145,6	0,5
Febrero	132,6	0,1	147,9	2,2	146,4	0,5
Marzo	149,4	3,4	147,2	-0,5	147,2	0,5
Abril	157,5	3,4	149,4	1,5	147,9	0,5
Mayo	168,9	2,9	149,3	-0,1	148,5	0,4
Junio	162,9	5,9	151,2	1,3	148,9	0,3
Julio	151,8	4,4	150,2	-0,7	149,2	0,1
Agosto	146,5	4,5	150,0	-0,2	149,2	0,0
Septiembre	145,9	2,9	150,1	0,1	149,0	-0,1
Octubre	147,0	2,6	149,5	-0,4	148,6	-0,3
Noviembre	146,2	3,8	148,3	-0,8	148,1	-0,3
Diciembre	141,9	1,1	146,9	-0,9	147,5	-0,4
2016						
Enero	136,3	1,7	147,6	0,4	146,9	-0,4
Febrero	134,7	1,6	147,1	-0,3	146,3	-0,4
Marzo	149,3	-0,1	146,7	-0,3	145,7	-0,4
Abril	152,7	-3,0	145,6	-0,7	145,3	-0,3
Mayo	164,2	-2,8	144,7	-0,6	145,0	-0,2
Junio	154,9	-4,9	144,5	-0,1	144,8	-0,1
Julio	145,0	-4,5	145,7	0,8	144,7	0,0
Agosto	143,5	-2,0	145,6	-0,1	144,8	0,1
Septiembre	141,1	-3,3	145,3	-0,2	145,0	0,1
Octubre	141,6	-3,7	144,9	-0,3	145,4	0,2
Noviembre	145,1	-0,7	146,4	1,0	145,8	0,3
Diciembre	143,7	1,2	148,1	1,2	146,3	0,3
2017						
Enero	138,6	1,7	147,9	-0,1	146,9	0,4
Febrero	132,0	-2,1	146,2	-1,1	147,5	0,4
Marzo	152,3	2,0	148,4	1,5	148,0	0,4
Abril	153,4	0,5	148,4	0,0	148,6	0,4
Mayo	170,4	3,8	149,7	0,9	149,3	0,4
Junio	162,3	4,7	151,4	1,1	149,8	0,4
Julio	151,3	4,3	151,2	-0,1	150,4	0,4
Agosto	148,8	3,7	150,6	-0,4	150,9	0,3
Septiembre	145,9	3,4	151,8	0,8	151,3	0,3
Octubre	148,9	5,2	151,6	-0,1	151,6	0,2
Noviembre	151,3	4,3	152,7	0,7	151,7	0,1
Diciembre	147,0	2,3	152,4	-0,2	151,6	-0,1
2018						
Enero	144,6	4,3	153,4	0,7	151,3	-0,2
Febrero	138,9	5,3	153,1	-0,2	150,7	-0,3
Marzo	155,7	2,2	153,3	0,2	150,0	-0,5
Abril	153,0	-0,3	149,2	-2,7	149,2	-0,6
Mayo	162,0	-5,0	146,8	-1,6	148,2	-0,7
Junio	151,7	-6,5	144,6	-1,5	147,1	-0,7
Julio	147,1	-2,8	146,2	1,1	145,9	-0,8
Agosto	146,1	-1,8	147,4	0,9	144,8	-0,8
Septiembre	137,0	-6,1	144,1	-2,2	143,7	-0,7
Octubre	142,6	-4,2	145,0	0,6	142,7	-0,7
Noviembre	140,0	-7,5	141,6	-2,3	141,9	-0,6

Cuadro 3. Estimador mensual de actividad económica por sector de actividad económica.
Números índice, base 2004=100

Período	A- Agricultura, ganadería, caza y silvicultura	B- Pesca	C- Explotación de minas y canteras	D- Industria manufacturera	E- Electricidad, gas y agua	F- Construcción	G- Comercio mayorista, minorista y reparaciones	H- Hoteles y restaurantes
2015								
Enero	61,3	49,1	95,1	118,3	149,1	146,7	133,0	171,7
Febrero	70,3	82,3	88,3	116,8	137,1	147,8	142,5	160,5
Marzo	144,4	141,8	97,4	134,9	151,5	151,9	170,0	150,9
Abril	240,9	146,6	93,8	137,4	132,0	152,0	153,8	147,6
Mayo	365,7	182,8	100,7	139,4	143,8	153,4	156,8	144,5
Junio	244,3	171,3	94,5	143,5	145,1	155,6	171,1	145,3
Julio	115,6	195,7	98,5	141,9	151,0	158,1	162,8	163,4
Agosto	68,8	213,4	96,7	143,7	146,6	156,4	164,5	159,3
Septiembre	64,6	209,0	94,3	140,5	139,8	157,3	163,3	159,7
Octubre	70,0	211,3	96,2	145,6	141,2	150,1	165,7	166,6
Noviembre	86,6	168,8	92,6	141,4	133,5	147,6	166,6	167,0
Diciembre	89,9	90,8	93,2	132,9	149,7	138,8	145,7	165,2
2016								
Enero	60,2	70,1	90,9	117,4	154,5	141,7	138,5	170,3
Febrero	70,1	106,9	86,8	115,4	147,3	139,0	142,5	163,9
Marzo	138,3	117,0	92,8	130,8	141,0	140,7	165,3	156,4
Abril	222,3	94,4	90,4	128,3	139,0	126,0	151,4	151,9
Mayo	331,4	114,4	92,9	133,8	151,3	134,2	154,9	147,8
Junio	224,7	212,8	88,2	127,8	148,9	128,6	160,5	148,2
Julio	115,0	236,9	91,9	129,4	154,5	128,6	152,4	165,0
Agosto	71,5	254,8	91,2	130,9	146,1	144,7	156,8	163,5
Septiembre	61,8	201,0	90,0	131,8	141,0	136,9	155,3	161,1
Octubre	68,9	225,1	89,9	135,6	135,6	127,6	157,9	169,2
Noviembre	86,2	127,5	86,0	138,9	134,0	134,0	163,7	169,1
Diciembre	95,3	99,4	87,8	131,0	149,9	130,6	151,1	170,3
2017								
Enero	62,7	75,0	87,2	118,6	155,8	140,7	139,7	171,8
Febrero	70,3	162,0	80,8	107,1	142,2	137,0	137,0	164,3
Marzo	148,1	149,4	88,9	132,9	146,2	151,3	164,8	158,3
Abril	233,9	104,6	81,7	126,0	134,7	135,9	147,9	157,2
Mayo	345,9	166,3	89,0	141,1	144,0	147,5	161,4	152,5
Junio	233,7	235,9	83,1	139,3	150,3	148,1	171,1	153,7
Julio	118,0	249,2	87,6	137,8	151,7	148,9	158,8	169,5
Agosto	71,6	256,6	89,3	138,3	145,9	162,2	163,4	165,4
Septiembre	62,3	279,3	87,0	134,9	136,9	153,9	158,6	163,0
Octubre	70,4	233,3	90,7	143,9	135,1	151,5	165,5	172,2
Noviembre	87,8	125,6	87,2	146,0	130,3	155,6	171,7	171,2
Diciembre	97,7	89,2	89,2	132,2	150,5	145,3	153,4	172,7
2018								
Enero	67,4	124,7	88,0	123,3	154,3	159,9	146,9	177,2
Febrero	73,4	160,7	82,0	114,4	144,1	154,1	148,5	169,5
Marzo	144,3	152,2	90,2	134,2	145,3	160,8	172,7	167,4
Abril	167,1	111,1	86,9	130,4	138,8	150,2	155,9	160,4
Mayo	232,1	131,0	91,5	140,1	142,3	155,1	162,2	154,2
Junio	159,7	196,9	87,2	128,8	157,7	149,1	156,1	149,3
Julio	104,8	264,5	89,1	131,1	156,7	149,9	147,0	163,4
Agosto	71,5	290,9	88,0	133,0	149,9	162,2	153,6	160,9
Septiembre	62,6	287,1	86,5	119,8	133,6	149,1	137,3	156,1
Octubre	72,7	304,1	88,3	134,6	134,3	143,7	145,3	166,9
Noviembre	89,5	118,8	84,9	127,7	131,2	138,0	142,4	162,3

(continúa)

Cuadro 3. Estimador mensual de actividad económica por sector de actividad económica.
Números índice, base 2004=100 (conclusión)

Periodo	I- Transporte y comunicaciones	J- Intermediación financiera	K- Actividades inmobiliarias, empresariales y de alquiler	L- Administración pública y defensa; planes de seguridad social de afiliación obligatoria	M- Enseñanza	N- Servicios sociales y de salud	O- Otras actividades de servicios comunitarios, sociales y personales	Impuestos netos de subsidios
2015								
Enero	178,8	176,1	128,4	146,2	146,5	167,5	150,8	161,6
Febrero	173,5	172,4	129,2	146,4	146,3	158,5	148,7	149,9
Marzo	183,0	177,0	133,2	147,9	147,3	172,2	141,3	160,9
Abril	190,6	176,3	135,5	147,0	150,1	177,4	150,8	169,3
Mayo	198,3	172,8	136,5	147,4	152,1	180,6	144,1	165,7
Junio	195,4	184,9	139,2	149,4	154,2	186,1	151,5	169,2
Julio	193,1	182,8	141,3	149,9	153,7	171,2	170,6	167,9
Agosto	189,5	182,6	135,6	150,8	155,2	171,8	152,0	163,1
Septiembre	188,9	181,8	137,7	150,4	155,8	169,1	144,0	168,8
Octubre	188,3	185,0	137,9	151,1	156,1	164,5	148,0	164,4
Noviembre	185,2	183,6	138,1	152,0	156,6	164,6	146,3	159,0
Diciembre	183,6	187,6	140,6	152,8	156,7	158,2	146,6	157,2
2016								
Enero	188,3	180,1	129,6	152,4	151,9	172,2	144,8	167,1
Febrero	183,3	172,5	130,7	152,4	152,1	163,6	147,9	157,1
Marzo	192,5	176,7	134,0	152,1	153,7	177,2	152,2	167,6
Abril	193,4	172,1	134,7	152,0	153,6	182,0	146,2	165,4
Mayo	204,3	168,9	137,2	152,5	154,9	185,5	149,2	162,2
Junio	198,0	171,0	138,0	153,4	156,9	190,6	153,6	160,8
Julio	195,6	168,5	135,9	153,9	157,3	175,5	167,0	157,7
Agosto	195,1	178,1	138,3	153,8	157,9	175,9	148,3	162,8
Septiembre	192,0	171,9	136,1	153,6	158,0	172,8	142,9	161,3
Octubre	192,5	174,4	135,4	153,3	158,7	168,2	147,2	155,2
Noviembre	194,5	174,3	138,9	153,7	159,0	167,9	145,2	159,2
Diciembre	194,1	185,9	142,6	154,6	159,4	161,2	140,7	160,6
2017								
Enero	195,3	185,0	132,8	153,0	153,1	176,6	148,3	171,7
Febrero	185,5	173,0	132,4	153,1	153,4	167,3	147,0	152,2
Marzo	199,8	185,6	138,2	152,7	154,7	181,2	152,4	168,9
Abril	200,1	174,7	136,6	152,3	155,1	185,3	147,5	164,6
Mayo	213,3	176,7	141,5	152,9	157,0	189,1	149,4	169,6
Junio	205,2	182,5	142,8	153,7	158,5	194,9	153,4	168,4
Julio	203,1	179,7	141,9	153,1	159,4	178,8	173,1	167,4
Agosto	199,3	188,3	143,9	153,2	160,0	179,0	151,9	170,3
Septiembre	195,5	185,1	141,1	153,8	160,1	176,0	146,4	172,9
Octubre	197,7	189,6	141,5	154,9	160,6	171,5	148,9	169,4
Noviembre	197,7	189,2	142,8	155,4	160,8	171,5	144,3	170,8
Diciembre	194,1	194,0	146,2	156,2	161,3	164,3	144,4	168,1
2018								
Enero	198,5	195,1	138,9	154,3	155,1	180,5	149,5	182,0
Febrero	187,5	187,4	137,8	154,0	155,4	170,1	148,7	164,2
Marzo	200,2	192,8	143,1	153,0	157,1	184,4	149,7	176,3
Abril	198,6	192,7	143,8	152,1	158,0	189,4	148,1	169,9
Mayo	203,7	197,6	147,5	152,5	159,3	193,0	149,3	167,7
Junio	193,5	190,7	146,1	153,0	160,4	198,2	153,5	161,7
Julio	195,9	192,6	145,1	152,5	160,4	182,1	171,1	161,2
Agosto	192,8	199,9	145,5	152,3	161,5	181,5	150,3	165,8
Septiembre	186,4	188,9	141,1	152,9	161,5	177,7	142,0	155,8
Octubre	191,8	185,1	142,5	154,2	162,4	172,5	146,3	158,7
Noviembre	188,0	175,7	141,9	154,4	162,5	172,3	140,4	155,0

Cuadro 4. Estimador mensual de actividad económica por sector de actividad económica.
Variación porcentual respecto a igual período del año anterior

Período	A- Agricultura, ganadería, caza y silvicultura	B- Pesca	C- Explotación de minas y canteras	D- Industria manufacturera	E- Electricidad, gas y agua	F- Construcción	G- Comercio mayorista, minorista y reparaciones	H- Hoteles y restaurantes
2015								
Enero	-5,7	0,2	2,2	-4,9	-0,8	-2,4	-8,0	3,7
Febrero	2,0	0,8	1,7	-2,4	8,6	-1,1	1,1	3,3
Marzo	10,1	-13,0	1,7	-0,3	15,5	0,7	8,5	0,8
Abril	12,7	7,5	4,5	1,2	2,7	3,7	0,7	-0,2
Mayo	12,9	2,5	2,5	-0,8	3,3	3,5	0,8	-0,6
Junio	13,8	-23,9	1,7	5,2	1,6	5,0	12,6	1,4
Julio	4,7	9,8	3,6	3,3	2,4	7,5	5,5	1,8
Agosto	0,2	22,3	2,8	5,0	6,9	6,3	8,4	0,6
Septiembre	-3,8	6,8	1,0	0,7	7,8	5,2	2,8	0,9
Octubre	0,9	-1,9	0,1	0,6	1,8	5,4	2,6	1,2
Noviembre	3,1	17,4	-0,2	1,4	-0,3	3,2	7,8	1,8
Diciembre	1,5	18,8	-1,7	-0,7	5,1	-0,8	-1,3	1,4
2016								
Enero	-1,9	42,9	-4,4	-0,7	3,6	-3,4	4,1	-0,8
Febrero	-0,4	29,8	-1,7	-1,2	7,4	-6,0	0,1	2,1
Marzo	-4,2	-17,5	-4,7	-3,1	-7,0	-7,4	-2,8	3,6
Abril	-7,7	-35,6	-3,7	-6,6	5,2	-17,1	-1,6	2,9
Mayo	-9,4	-37,4	-7,8	-4,0	5,2	-12,5	-1,2	2,3
Junio	-8,0	24,2	-6,7	-10,9	2,6	-17,4	-6,2	2,0
Julio	-0,5	21,0	-6,7	-8,8	2,4	-18,6	-6,3	0,9
Agosto	3,8	19,4	-5,7	-8,9	-0,4	-7,5	-4,7	2,6
Septiembre	-4,2	-3,8	-4,6	-6,2	0,8	-13,0	-4,9	0,9
Octubre	-1,5	6,5	-6,5	-6,9	-4,0	-15,0	-4,7	1,6
Noviembre	-0,4	-24,4	-7,1	-1,8	0,4	-9,2	-1,8	1,3
Diciembre	6,0	9,5	-5,7	-1,4	0,1	-5,9	3,7	3,1
2017								
Enero	4,2	7,0	-4,1	1,0	0,9	-0,7	0,9	0,8
Febrero	0,3	51,6	-6,9	-7,2	-3,5	-1,4	-3,9	0,2
Marzo	7,1	27,7	-4,1	1,6	3,7	7,6	-0,3	1,2
Abril	5,2	10,8	-9,6	-1,8	-3,1	7,9	-2,3	3,5
Mayo	4,4	45,4	-4,2	5,5	-4,8	9,9	4,2	3,2
Junio	4,0	10,9	-5,7	8,9	1,0	15,2	6,6	3,7
Julio	2,7	5,2	-4,7	6,5	-1,9	15,7	4,2	2,8
Agosto	0,2	0,7	-2,1	5,7	-0,1	12,1	4,2	1,2
Septiembre	0,7	38,9	-3,3	2,4	-2,9	12,4	2,1	1,2
Octubre	2,2	3,6	0,8	6,1	-0,3	18,7	4,8	1,8
Noviembre	1,8	-1,5	1,5	5,1	-2,8	16,2	4,9	1,2
Diciembre	2,5	-10,3	1,5	0,9	0,4	11,3	1,5	1,4
2018								
Enero	7,5	66,2	1,0	3,9	-1,0	13,7	5,1	3,2
Febrero	4,4	-0,8	1,4	6,9	1,3	12,5	8,4	3,2
Marzo	-2,6	1,9	1,4	1,0	-0,6	6,3	4,8	5,7
Abril	-28,6	6,2	6,4	3,5	3,1	10,5	5,5	2,0
Mayo	-32,9	-21,2	2,8	-0,7	-1,2	5,2	0,5	1,1
Junio	-31,7	-16,5	4,9	-7,5	4,9	0,6	-8,8	-2,9
Julio	-11,2	6,1	1,7	-4,8	3,4	0,7	-7,5	-3,6
Agosto	-0,2	13,4	-1,4	-3,8	2,8	0,0	-6,0	-2,7
Septiembre	0,6	2,8	-0,6	-11,2	-2,4	-3,1	-13,4	-4,3
Octubre	3,2	30,3	-2,6	-6,5	-0,6	-5,1	-12,2	-3,1
Noviembre	1,9	-5,5	-2,7	-12,6	0,7	-11,4	-17,0	-5,2

(continúa)

Cuadro 4. Estimator mensual de actividad económica por sector de actividad económica.
Variación porcentual respecto a igual período del año anterior (conclusión)

Período	I- Transporte y comunicaciones	J- Intermediación financiera	K- Actividades inmobiliarias, empresariales y de alquiler	L- Administración pública y defensa; planes de seguridad social de afiliación obligatoria	M- Enseñanza	N- Servicios sociales y de salud	O- Otras actividades de servicios comunitarios, sociales y personales	Impuestos netos de subsidios
2015								
Enero	2,1	-8,5	0,3	3,0	3,2	2,4	-1,3	-5,2
Febrero	2,4	-3,6	0,5	3,2	2,0	2,7	2,3	-2,5
Marzo	3,1	0,1	3,1	4,0	2,6	2,8	-3,9	2,6
Abril	2,9	0,1	3,5	3,7	3,6	2,6	2,3	2,3
Mayo	0,9	-1,8	1,8	3,3	3,9	3,0	-1,7	0,8
Junio	2,9	3,0	0,6	3,7	3,7	3,2	3,6	6,3
Julio	4,3	3,6	4,4	4,0	3,6	3,0	8,4	5,0
Agosto	4,8	3,4	1,3	4,2	4,1	3,1	0,3	5,3
Septiembre	5,2	1,9	1,7	3,8	4,1	3,3	-3,0	7,2
Octubre	3,3	3,6	1,6	4,1	3,5	2,9	-0,5	5,7
Noviembre	2,6	8,1	2,1	4,2	3,8	3,1	-1,7	6,2
Diciembre	2,0	6,5	0,9	3,8	3,9	3,0	-0,6	2,0
2016								
Enero	5,3	2,3	1,0	4,2	3,7	2,8	-4,0	3,4
Febrero	5,7	0,1	1,2	4,1	4,0	3,2	-0,6	4,8
Marzo	5,2	-0,1	0,6	2,8	4,4	2,9	7,7	4,2
Abril	1,5	-2,4	-0,6	3,4	2,4	2,6	-3,1	-2,3
Mayo	3,0	-2,3	0,5	3,4	1,8	2,7	3,6	-2,1
Junio	1,3	-7,5	-0,9	2,6	1,7	2,4	1,4	-5,0
Julio	1,3	-7,8	-3,9	2,7	2,4	2,6	-2,1	-6,1
Agosto	3,0	-2,5	2,0	2,0	1,8	2,4	-2,5	-0,2
Septiembre	1,6	-5,4	-1,2	2,1	1,4	2,2	-0,7	-4,4
Octubre	2,2	-5,8	-1,8	1,4	1,7	2,3	-0,6	-5,6
Noviembre	5,0	-5,1	0,6	1,1	1,5	2,0	-0,8	0,1
Diciembre	5,7	-0,9	1,4	1,2	1,7	1,9	-4,1	2,1
2017								
Enero	3,7	2,7	2,5	0,4	0,8	2,5	2,4	2,8
Febrero	1,2	0,3	1,3	0,5	0,8	2,3	-0,6	-3,1
Marzo	3,8	5,0	3,2	0,4	0,6	2,2	0,1	0,8
Abril	3,5	1,5	1,5	0,2	0,9	1,8	0,9	-0,4
Mayo	4,4	4,7	3,2	0,3	1,4	1,9	0,1	4,6
Junio	3,6	6,7	3,5	0,2	1,0	2,2	-0,2	4,7
Julio	3,8	6,6	4,4	-0,5	1,3	1,9	3,7	6,2
Agosto	2,1	5,7	4,0	-0,4	1,3	1,8	2,5	4,6
Septiembre	1,8	7,6	3,7	0,2	1,4	1,9	2,4	7,2
Octubre	2,7	8,7	4,5	1,1	1,2	2,0	1,2	9,2
Noviembre	1,6	8,5	2,9	1,1	1,2	2,2	-0,6	7,3
Diciembre	0,0	4,4	2,5	1,0	1,2	1,9	2,6	4,7
2018								
Enero	1,7	5,4	4,6	0,9	1,3	2,2	0,8	6,0
Febrero	1,1	8,4	4,0	0,6	1,3	1,7	1,1	7,9
Marzo	0,2	3,9	3,5	0,2	1,5	1,8	-1,8	4,4
Abril	-0,8	10,3	5,2	-0,1	1,9	2,2	0,4	3,2
Mayo	-4,5	11,8	4,2	-0,3	1,5	2,1	0,0	-1,1
Junio	-5,7	4,5	2,3	-0,5	1,2	1,7	0,1	-4,0
Julio	-3,6	7,2	2,3	-0,4	0,6	1,8	-1,2	-3,7
Agosto	-3,2	6,2	1,1	-0,6	1,0	1,4	-1,1	-2,6
Septiembre	-4,7	2,0	0,0	-0,6	0,9	0,9	-3,0	-9,9
Octubre	-3,0	-2,4	0,7	-0,5	1,1	0,6	-1,7	-6,3
Noviembre	-4,9	-7,1	-0,7	-0,6	1,0	0,5	-2,7	-9,3

Gráfico 2. Estimador mensual de actividad económica por sector de actividad económica, variaciones anuales e incidencias en noviembre de 2018

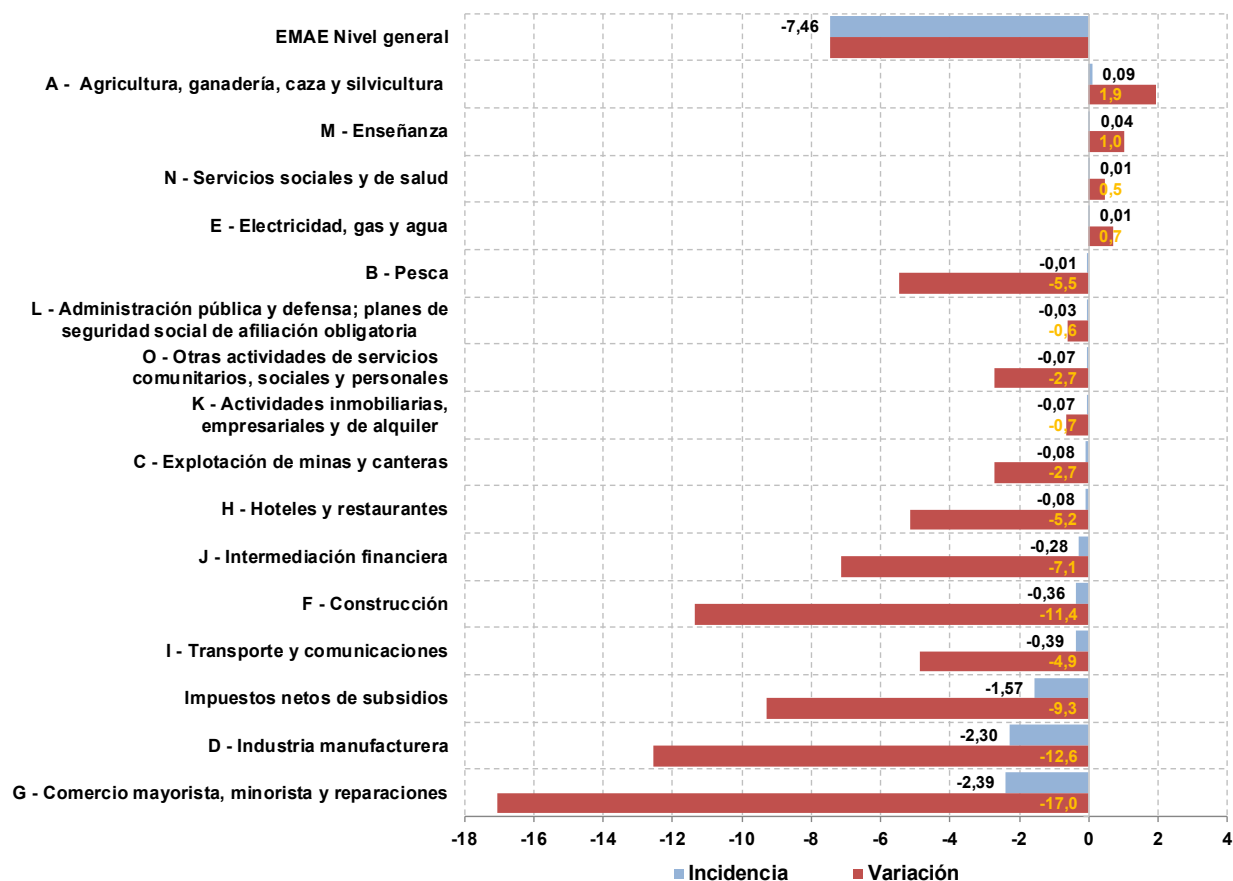

Las ramas de actividad con mayor incidencia en la contracción interanual del EMAE en noviembre de 2018 son “Comercio mayorista, minorista y reparaciones”, “Industria manufacturera” y “Transporte y comunicaciones”. En contraposición, los sectores “Agricultura, ganadería, caza y silvicultura”, “Enseñanza” y “Servicios sociales y de salud” son los sectores con mayor incidencia positiva.

El próximo informe técnico del EMAE con la estimación provisoria de diciembre de 2018 se difundirá el miércoles 27 de febrero de 2019. El calendario anticipado de publicaciones, los informes técnicos y la metodología de estimación del EMAE están disponibles en www.indec.gob.ar.