

Informes técnicos / Vol. 7, n° 33

ISSN 2545-6636

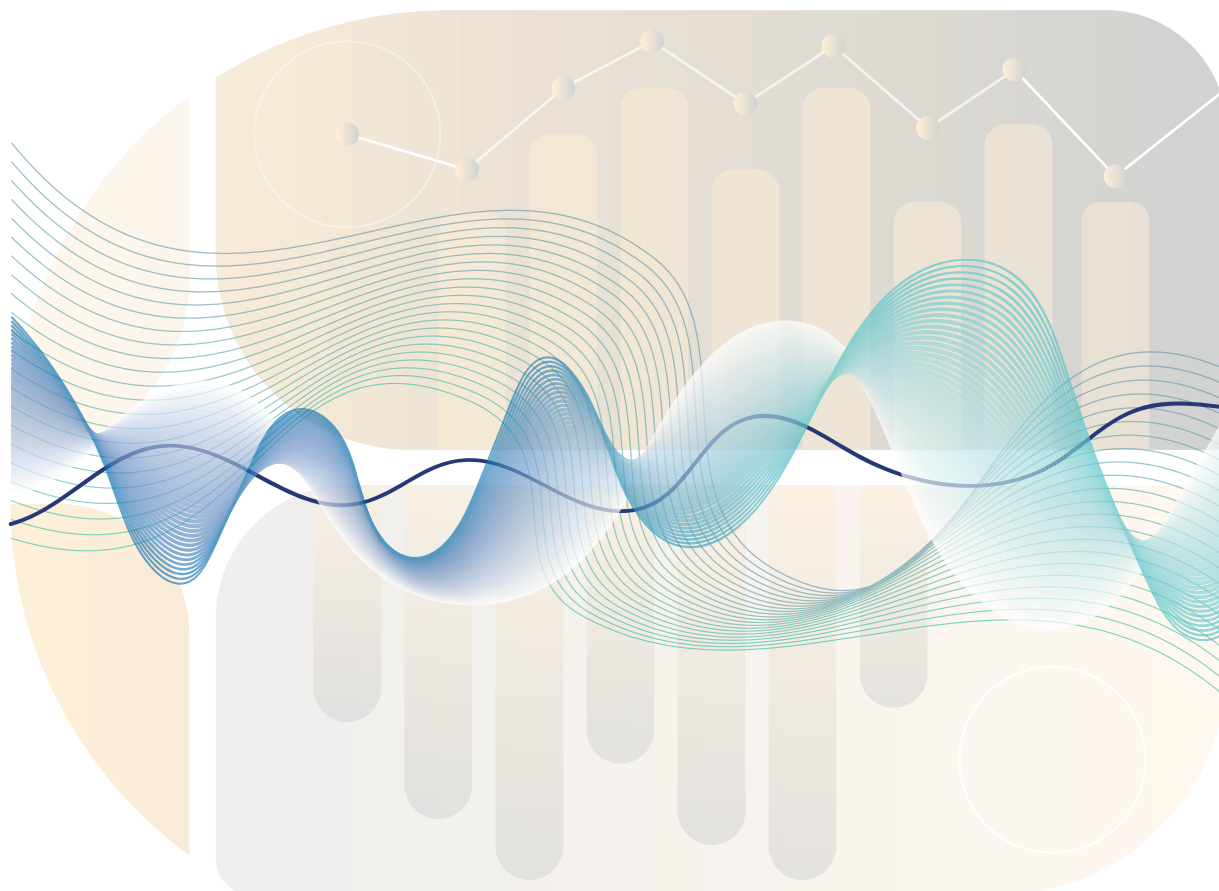

Cuentas nacionales
Vol. 7, n° 3



Estimador mensual de actividad económica

Diciembre de 2022



Ministerio de Economía
Argentina

Instituto Nacional de
Estadística y Censos
República Argentina

indec

Informes técnicos. Vol. 7, nº 33

ISSN 2545-6636

Cuentas nacionales. Vol. 7, nº 3

Estimador mensual de actividad económica

Estimación preliminar de diciembre de 2022

ISSN 2545-6695

Instituto Nacional de Estadística y Censos (INDEC)

Dirección: Marco Lavagna

Dirección Técnica: Pedro Ignacio Lines

Dirección de Gestión: Santiago Tettamanti

Dirección General de Difusión y Comunicación: María Silvina Viazzi

Coordinación de Producción Gráfica y Editorial: Marcelo Costanzo

Este informe técnico fue producido por el equipo de trabajo de:

Dirección Nacional de Cuentas Nacionales

Marisa Clara Wierny

Desestacionalización

Ana Paula Monsalvo



Queda hecho el depósito que fija la Ley 11.723

Esta publicación utiliza una licencia Creative Commons.

Se permite su reproducción con atribución de la fuente.

Buenos Aires, febrero de 2023

Signos convencionales:

- * Dato provisorio
- ° Dato estimado por extrapolación, proyección
- i Dato estimado por imputación
- u Dato de calidad inferior al estándar
- Cero absoluto
- . Dato no registrado
- ... Dato no disponible a la fecha de presentación de los resultados
- /// Dato que no corresponde presentar
- s Dato confidencial por aplicación de las reglas del secreto estadístico

Publicaciones del INDEC

Las publicaciones editadas por el Instituto Nacional de Estadística y Censos pueden ser consultadas en www.indec.gov.ar y en el Centro Estadístico de Servicios, ubicado en Av. Presidente Julio A. Roca 609 C1067ABB, Ciudad Autónoma de Buenos Aires, Argentina. El horario de atención al público es de 9:30 a 16:00.

También pueden solicitarse al teléfono (54-11) 5031-4632

Correo electrónico: ces@indec.gov.ar

Sitio web: www.indec.gov.ar

Twitter: @INDECArgentina

Facebook: /INDECArgentina

Instagram: @indecargentina

Spotify: /INDECArgentina

Calendario anual anticipado de informes:

www.indec.gov.ar/indec/web/Calendario-Fecha-0



INDECArgentina

Índice

Pág.

Resumen ejecutivo 3

Gráfico

Gráfico 1. Estimador mensual de actividad económica por sector de actividad económica, variaciones anuales e incidencias. Diciembre de 2022 10

Cuadros

Cuadro 1. Estimador mensual de actividad económica 4

Cuadro 2. Estimador mensual de actividad económica. Números índice, base 2004=100, y variaciones porcentuales 5

Cuadro 3. Estimador mensual de actividad económica por sector de actividad económica. Números índice, base 2004=100 6

Cuadro 4. Estimador mensual de actividad económica por sector de actividad económica. Variación porcentual respecto a igual período del año anterior 8

Enlaces

Se puede consultar la metodología del EMAE en: https://www.indec.gov.ar/ftp/cuadros/economia/metodologia_ema_ago_16.pdf.

Serie del EMAE, números índice, base 2004=100, y variaciones porcentuales.

Años 2004-2022. Disponible en: https://www.indec.gov.ar/ftp/cuadros/economia/sh_ema_mensual_base2004.xls.

Serie del EMAE, por sector de actividad. Números índice, base 2004=100, y variaciones porcentuales. Años 2004-2022.

Disponible en: https://www.indec.gov.ar/ftp/cuadros/economia/sh_ema_actividad_base2004.xls.



Estimador mensual de actividad económica

Estimación preliminar de diciembre de 2022. Resumen ejecutivo

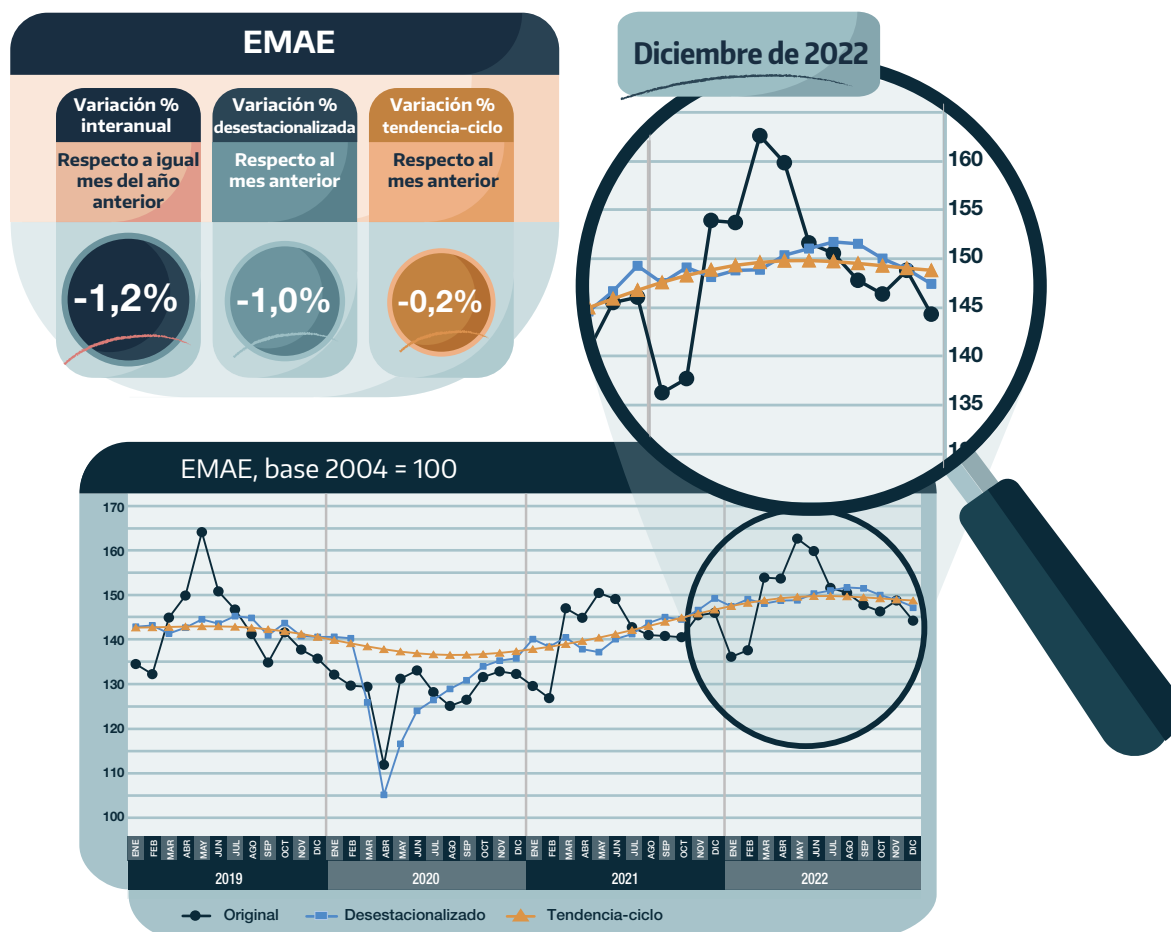

- ⤵ En diciembre de 2022, el Estimador mensual de actividad económica (EMAE)⁽¹⁾ registró una caída de 1,2% en la comparación interanual (ia), y una disminución de 1,0% respecto a noviembre en la medición desestacionalizada (s.e.).
- ⤵ Con relación a igual mes de 2021, 10 de los sectores de actividad que conforman el EMAE registraron subas en diciembre, entre las que se destacan las de Pesca (+15,5% ia), Hoteles y restaurantes (+10,8% ia) y Explotación de minas y canteras (+10,8% ia).
- ⤵ A su vez el sector Explotación de minas y canteras (+10,8% ia) fue el de mayor incidencia positiva en la variación interanual del EMAE, seguido por Actividades inmobiliarias, empresariales y de alquiler (+2,3% ia) y Hoteles y restaurantes (+10,8% ia).
- ⤵ Por su parte, el sector Agricultura, ganadería, caza y silvicultura (-18,0% ia) fue el que registró la mayor caída en la comparación interanual, seguido de Industria manufacturera (-2,1% ia) y Comercio mayorista, minorista y reparaciones (-1,1% ia): entre los tres aportaron -1.41 puntos porcentuales a la caída interanual del EMAE.

Destacados del mes

(1) Los ajustes metodológicos realizados en las estimaciones del EMAE hasta octubre de 2021, producto de la pandemia de la COVID-19, pueden consultarse en los informes técnicos previos.



Estimador mensual de actividad económica

Estimación preliminar de diciembre de 2022

En diciembre de 2022, el estimador mensual de actividad económica (EMAE) decreció 1,2% respecto al mismo mes de 2021.

El indicador desestacionalizado tuvo una caída de 1,0% respecto al mes anterior, mientras que el indicador tendencia-ciclo registró una variación negativa de 0,2%.

Cuadro 1. Estimador mensual de actividad económica

Período	Respecto al mes anterior (desestacionalizado) (¹)	Respecto al mes anterior (tendencia-ciclo)	Respecto a igual mes del año anterior	Acumulado del año respecto al acumulado de igual período del año anterior
Variación porcentual				
2022				
Enero	-1,2	0,5	5,1	5,1
Febrero	1,1	0,5	8,5	6,7
Marzo	-0,7	0,4	4,7	6,0
Abril	0,5	0,3	6,1	6,0
Mayo	0,0	0,2	8,1	6,5
Junio	1,0	0,1	7,2	6,6
Julio	0,5	0,0	6,2	6,5
Agosto	0,5	-0,1	6,7	6,6
Septiembre	-0,1	-0,1	4,9	6,4
Octubre	-1,0	-0,2	4,1	6,2
Noviembre	-0,7	-0,2	2,3	5,8
Diciembre	-1,0	-0,2	-1,2	5,2

(¹) En el último mes de cada trimestre el EMAE desestacionalizado se concilia con un trimestral construido a partir de los datos mensuales del trimestre respectivo, debido a que aún no se cuenta con una estimación trimestral del PIB.

Fuente: INDEC, Dirección Nacional de Cuentas Nacionales.

Cuadro 2. Estimador mensual de actividad económica. Números índice, base 2004=100, y variaciones porcentuales

Periodo	Índice serie original 2004=100	Variación porcentual respecto a igual periodo del año anterior	Índice serie desestacionalizada 2004=100	Variación porcentual respecto al mes anterior	Índice serie tendencia-ciclo 2004=100	Variación porcentual respecto al mes anterior
2019						
Enero	134,5	-5,7	142,9	0,6	142,7	0,0
Febrero	132,3	-4,7	143,2	0,2	142,8	0,0
Marzo	145,0	-7,0	141,4	-1,3	142,9	0,1
Abril	149,9	-1,1	142,7	0,9	143,0	0,1
Mayo	164,1	2,9	144,6	1,3	143,0	0,0
Junio	150,9	-0,2	143,6	-0,7	143,0	0,0
Julio	146,8	0,6	145,3	1,2	142,9	-0,1
Agosto	141,3	-3,7	144,9	-0,3	142,7	-0,2
Septiembre	134,9	-2,1	141,0	-2,7	142,3	-0,2
Octubre	141,6	-0,8	143,7	1,9	141,9	-0,3
Noviembre	137,8	-2,0	140,8	-2,0	141,3	-0,4
Diciembre	135,8	-0,4	140,6	-0,1	140,6	-0,5
2020						
Enero	132,2	-1,8	140,7	0,0	139,9	-0,5
Febrero	129,7	-2,0	140,3	-0,2	139,2	-0,5
Marzo	129,4	-10,7	125,9	-10,3	138,5	-0,5
Abril	111,9	-25,3	105,2	-16,5	137,9	-0,5
Mayo	131,2	-20,0	116,6	10,9	137,3	-0,4
Junio	133,1	-11,8	124,1	6,4	136,9	-0,3
Julio	128,2	-12,6	126,5	2,0	136,7	-0,2
Agosto	125,1	-11,4	129,0	2,0	136,6	-0,1
Septiembre	126,5	-6,2	130,9	1,5	136,6	0,0
Octubre	131,6	-7,1	134,0	2,4	136,8	0,1
Noviembre	132,9	-3,5	135,3	1,0	137,0	0,2
Diciembre	132,3	-2,5	135,8	0,4	137,4	0,3
2021						
Enero	129,6	-1,9	140,1	3,2	137,9	0,3
Febrero	126,9	-2,2	138,4	-1,2	138,4	0,4
Marzo	147,1	13,6	140,5	1,5	139,0	0,4
Abril	144,9	29,5	137,9	-1,9	139,7	0,5
Mayo	150,5	14,7	137,2	-0,5	140,5	0,5
Junio	149,1	12,1	140,1	2,1	141,3	0,6
Julio	142,8	11,4	141,3	0,8	142,2	0,6
Agosto	141,1	12,7	143,7	1,8	143,1	0,6
Septiembre	140,8	11,3	145,1	0,9	144,0	0,7
Octubre	140,6	6,8	144,6	-0,4	145,0	0,7
Noviembre	145,5	9,5	146,7	1,5	145,9	0,6
Diciembre	146,0	10,4	149,3	1,8	146,8	0,6
2022						
Enero	136,2	5,1	147,5	-1,2	147,6	0,5
Febrero	137,6	8,5	149,1	1,1	148,3	0,5
Marzo	153,9	4,7	148,1	-0,7	148,9	0,4
Abril	153,7	6,1	148,8	0,5	149,3	0,3
Mayo	162,7	8,1	148,9	0,0	149,6	0,2
Junio	159,9	7,2	150,4	1,0	149,8	0,1
Julio	151,6	6,2	151,0	0,5	149,8	0,0
Agosto	150,6	6,7	151,7	0,5	149,7	-0,1
Septiembre	147,8	4,9	151,5	-0,1	149,5	-0,1
Octubre	146,4	4,1	150,0	-1,0	149,3	-0,2
Noviembre	148,8	2,3	148,9	-0,7	149,0	-0,2
Diciembre	144,3	-1,2	147,4	-1,0	148,8	-0,2

Fuente: INDEC, Dirección Nacional de Cuentas Nacionales.

Cuadro 3. Estimador mensual de actividad económica, por sector de actividad económica. Números índice, base 2004=100

Periodo	A- Agricultura, ganadería, caza y silvicultura	B- Pesca	C- Explotación de minas y canteras	D- Industria manufacturera	E- Electricidad, gas y agua	F- Construcción	G- Comercio mayorista, minorista y reparaciones	H- Hoteles y restaurantes
2019								
Enero	73,2	151,2	87,6	104,7	145,7	143,0	126,1	174,1
Febrero	77,3	165,8	81,7	103,9	138,3	147,5	134,6	164,2
Marzo	160,5	154,7	88,5	115,0	134,8	148,1	148,5	160,5
Abril	231,0	153,1	87,1	115,9	129,3	141,0	138,4	156,3
Mayo	341,8	92,2	92,9	124,2	138,5	149,7	147,1	153,4
Junio	222,8	180,8	88,6	121,5	137,8	138,2	143,7	152,5
Julio	126,8	252,5	91,6	125,0	151,4	147,0	144,9	174,5
Agosto	78,0	290,4	91,4	125,6	142,9	155,9	142,5	167,0
Septiembre	70,8	163,4	88,3	116,0	132,3	142,6	132,5	162,7
Octubre	80,6	220,8	90,9	129,7	136,9	135,9	147,2	172,5
Noviembre	91,0	94,7	86,7	119,7	136,7	133,8	142,9	173,1
Diciembre	100,7	95,7	89,1	114,1	145,1	122,0	131,1	175,4
2020								
Enero	67,0	86,5	88,0	103,4	152,0	129,7	123,4	176,6
Febrero	76,6	165,9	86,1	102,8	140,0	125,2	129,8	170,2
Marzo	151,4	75,8	85,8	96,9	146,4	97,9	131,4	102,5
Abril	208,0	127,3	69,7	76,4	120,2	43,3	102,7	24,1
Mayo	301,9	151,8	74,9	93,0	132,6	75,3	115,8	42,8
Junio	200,7	87,3	75,3	115,1	143,2	95,8	136,8	58,6
Julio	120,7	83,1	78,6	114,9	158,7	114,2	138,4	58,9
Agosto	75,9	260,5	81,0	114,6	144,5	118,0	134,8	71,3
Septiembre	71,0	233,6	77,1	119,2	134,1	116,9	139,1	63,8
Octubre	78,9	152,4	79,7	125,7	132,2	131,8	145,9	75,2
Noviembre	89,5	76,4	76,5	124,3	139,4	137,2	148,8	78,0
Diciembre	95,8	92,7	80,8	120,2	150,0	137,7	141,4	90,3
2021								
Enero	66,9	97,3	81,7	108,1	151,1	145,0	128,7	106,8
Febrero	79,3	133,4	78,2	104,2	128,2	141,6	135,9	107,3
Marzo	159,3	118,8	86,5	127,1	145,1	152,5	162,0	87,0
Abril	204,9	130,3	81,2	121,1	135,0	132,8	147,2	85,2
Mayo	287,3	155,6	89,2	122,3	146,4	119,7	145,8	77,7
Junio	191,6	183,9	85,9	135,8	157,7	130,7	158,3	78,9
Julio	118,4	286,0	88,1	130,0	163,7	126,4	153,7	97,4
Agosto	78,2	274,1	90,0	130,8	158,1	149,6	153,1	106,6
Septiembre	70,8	217,5	89,6	132,3	139,8	148,8	151,1	113,1
Octubre	80,4	100,1	93,7	132,0	129,1	138,9	153,4	125,4
Noviembre	94,1	72,3	92,0	137,5	139,5	144,1	164,4	130,4
Diciembre	108,6	87,5	94,3	132,7	154,7	142,2	151,9	137,0
2022								
Enero	74,4	78,7	93,2	107,9	163,4	144,6	132,8	146,5
Febrero	79,2	136,9	89,1	115,4	137,6	149,3	146,5	145,0
Marzo	155,1	121,6	96,9	132,4	145,6	155,1	169,9	117,4
Abril	194,8	211,5	95,5	127,6	139,1	145,1	157,4	127,1
Mayo	273,3	170,4	102,1	136,0	155,9	139,7	163,7	121,9
Junio	183,1	201,2	98,1	145,4	166,4	142,9	174,1	124,5
Julio	114,6	271,1	100,4	138,1	159,8	135,7	163,0	143,1
Agosto	79,0	287,6	103,2	142,3	150,7	161,4	166,5	145,0
Septiembre	71,8	207,5	102,5	137,9	134,2	159,7	162,0	147,1
Octubre	78,1	68,6	105,7	136,7	136,9	143,2	160,3	160,2
Noviembre	87,0	59,7	100,9	139,7	145,2	147,9	168,6	157,1
Diciembre	89,0	101,0	104,4	130,0	161,5	139,7	150,2	151,8

(continúa)

Cuadro 3. (conclusión)

Período	I- Transporte y comunicaciones	J- Intermediación financiera	K- Actividades inmobiliarias, empresariales y de alquiler	L- Administración pública y defensa; planes de seguridad social de afiliación obligatoria	M- Enseñanza	N- Servicios sociales y de salud	O- Otras actividades de servicios comunitarios, sociales y personales	Impuestos netos de subsidios
2019								
Enero	186,7	180,7	135,5	154,0	157,1	180,2	155,8	165,6
Febrero	179,1	170,3	137,0	154,2	157,8	171,5	146,0	151,9
Marzo	191,5	171,2	138,1	154,2	160,3	185,7	143,3	156,2
Abril	193,8	172,4	140,7	154,4	160,4	188,2	143,3	158,1
Mayo	205,2	165,5	142,8	155,1	161,8	192,6	147,2	165,8
Junio	196,7	161,7	142,4	155,8	162,7	198,4	151,1	152,1
Julio	196,2	167,8	143,1	155,3	164,0	181,6	169,7	161,2
Agosto	190,2	169,3	141,6	155,3	163,6	181,2	146,8	158,5
Septiembre	187,0	159,7	139,9	155,8	164,3	178,2	141,2	153,8
Octubre	188,8	167,6	141,8	156,9	163,9	173,1	137,0	159,8
Noviembre	185,7	161,1	140,1	156,9	164,1	173,0	135,6	152,8
Diciembre	184,6	168,6	143,7	157,6	163,8	166,5	132,0	149,1
2020								
Enero	185,0	164,9	136,5	156,0	157,8	181,0	153,3	162,2
Febrero	178,4	156,6	136,6	156,3	158,4	172,1	142,7	145,8
Marzo	166,6	164,9	129,9	154,1	158,2	169,5	119,2	137,1
Abril	143,6	163,1	115,8	134,9	143,9	125,6	40,1	117,4
Mayo	161,5	158,2	122,0	136,5	148,4	155,0	43,3	134,4
Junio	158,4	166,0	129,6	137,5	149,1	163,1	56,4	140,0
Julio	150,7	167,4	131,5	141,4	153,9	164,6	60,5	140,5
Agosto	148,7	171,1	133,8	139,8	152,7	162,4	67,5	140,5
Septiembre	151,3	165,6	135,4	140,6	155,0	166,2	70,5	143,8
Octubre	151,3	173,9	137,6	143,2	156,6	169,7	104,6	145,6
Noviembre	152,2	170,4	138,8	143,6	157,1	169,8	106,5	146,9
Diciembre	149,6	173,6	143,2	144,0	157,5	163,5	108,1	144,5
2021								
Enero	157,8	168,9	138,2	147,0	152,7	172,5	129,0	160,3
Febrero	152,4	161,2	138,0	147,5	153,9	164,5	121,3	144,7
Marzo	167,6	172,3	142,9	148,8	159,0	180,0	124,5	164,1
Abril	174,5	167,8	141,7	146,2	154,9	157,5	99,1	161,3
Mayo	179,3	157,2	139,5	147,4	156,0	167,5	96,7	152,7
Junio	178,0	163,1	144,1	148,4	157,0	179,2	101,9	156,8
Julio	168,2	165,2	144,9	151,2	159,1	182,2	119,7	158,5
Agosto	168,6	171,5	144,1	150,8	161,2	182,1	118,6	161,4
Septiembre	169,7	166,6	145,9	152,6	163,2	179,5	117,4	165,6
Octubre	170,8	170,8	146,3	159,9	164,5	174,1	115,4	157,5
Noviembre	173,9	174,2	148,3	160,8	165,2	175,0	118,0	160,7
Diciembre	175,5	173,3	152,3	161,0	166,2	166,4	118,6	167,6
2022								
Enero	172,8	171,3	144,1	161,7	159,9	176,7	139,5	168,4
Febrero	172,8	163,8	146,1	162,0	161,3	168,9	132,4	159,2
Marzo	185,1	175,5	149,1	161,8	164,2	183,5	133,3	171,7
Abril	194,5	169,5	149,3	160,8	163,6	159,8	107,5	172,8
Mayo	200,9	163,0	150,5	161,3	164,8	169,2	109,9	168,1
Junio	196,4	167,6	152,4	163,1	166,4	180,8	113,7	172,1
Julio	185,1	169,1	153,9	163,0	168,1	183,7	134,1	169,0
Agosto	182,4	171,0	153,8	161,7	167,9	183,6	131,0	168,8
Septiembre	181,0	163,8	152,3	162,4	169,3	181,4	125,5	171,4
Octubre	181,3	167,2	151,9	162,2	169,0	176,0	125,9	165,5
Noviembre	178,5	168,6	153,3	163,0	169,8	176,2	126,3	165,9
Diciembre	176,8	171,3	155,8	163,1	170,4	168,0	123,4	160,5

Fuente: INDEC, Dirección Nacional de Cuentas Nacionales.

Cuadro 4. Estimador mensual de actividad económica, por sector de actividad económica. Variación porcentual respecto a igual período del año anterior

Período	A- Agricultura, ganadería, caza y silvicultura	B- Pesca	C- Explotación de minas y canteras	D- Industria manufacturera	E- Electricidad, gas y agua	F- Construcción	G- Comercio mayorista, minorista y reparaciones	H- Hoteles y restaurantes
2019								
Enero	7,0	20,0	-0,3	-10,5	-5,9	-8,9	-11,4	-1,8
Febrero	3,4	2,4	-0,1	-7,9	-4,2	-2,5	-10,9	-3,1
Marzo	11,0	0,8	-1,5	-13,7	-7,1	-6,5	-15,7	-3,5
Abril	41,5	37,8	0,4	-8,7	-6,5	-4,4	-10,7	-1,7
Mayo	52,8	-29,6	1,6	-6,5	-2,3	-2,4	-9,6	0,1
Junio	48,6	-8,4	1,7	-7,1	-12,0	-7,0	-7,7	1,8
Julio	20,0	-5,0	3,1	-1,4	-2,9	-0,3	-2,9	3,9
Agosto	4,7	-0,8	4,0	-7,0	-4,2	-2,5	-8,3	1,0
Septiembre	8,3	-43,9	2,2	-5,0	-0,1	-3,5	-5,1	1,3
Octubre	2,6	-27,5	2,6	-1,9	2,6	-5,4	-1,9	1,1
Noviembre	0,9	-22,2	2,0	-4,7	4,2	-3,4	-5,3	0,8
Diciembre	-1,1	13,1	1,3	1,0	4,2	-3,4	0,2	1,3
2020								
Enero	-8,4	-42,8	0,5	-1,2	4,3	-9,3	-2,1	1,4
Febrero	-0,9	0,1	5,4	-1,1	1,2	-15,2	-3,5	3,7
Marzo	-5,7	-51,0	-3,1	-15,7	8,6	-33,9	-11,5	-36,2
Abril	-9,9	-16,9	-20,0	-34,1	-7,0	-69,3	-25,8	-84,6
Mayo	-11,7	64,7	-19,4	-25,1	-4,2	-49,7	-21,2	-72,1
Junio	-9,9	-51,7	-15,0	-5,2	3,9	-30,7	-4,9	-61,6
Julio	-4,9	-67,1	-14,2	-8,1	4,8	-22,3	-4,5	-66,3
Agosto	-2,7	-10,3	-11,4	-8,8	1,2	-24,3	-5,4	-57,3
Septiembre	0,3	43,0	-12,7	2,8	1,4	-18,1	5,0	-60,8
Octubre	-2,1	-31,0	-12,3	-3,1	-3,4	-3,0	-0,9	-56,4
Noviembre	-1,7	-19,4	-11,7	3,8	2,0	2,5	4,2	-54,9
Diciembre	-4,8	-3,1	-9,3	5,3	3,4	12,8	7,9	-48,5
2021								
Enero	-0,2	12,4	-7,1	4,6	-0,6	11,8	4,3	-39,5
Febrero	3,5	-19,6	-9,2	1,4	-8,4	13,1	4,7	-36,9
Marzo	5,2	56,8	0,8	31,2	-0,9	55,8	23,2	-15,1
Abril	-1,5	2,4	16,5	58,5	12,3	206,6	43,3	253,7
Mayo	-4,8	2,5	19,1	31,4	10,4	58,9	25,9	81,8
Junio	-4,5	110,6	14,1	18,0	10,2	36,5	15,8	34,7
Julio	-1,9	244,4	12,0	13,2	3,2	10,7	11,0	65,5
Agosto	3,0	5,2	11,0	14,1	9,4	26,8	13,5	49,4
Septiembre	-0,3	-6,9	16,3	11,0	4,2	27,3	8,6	77,2
Octubre	1,9	-34,3	17,6	5,1	-2,4	5,4	5,2	66,6
Noviembre	5,1	-5,3	20,3	10,6	0,0	5,0	10,4	67,2
Diciembre	13,3	-5,7	16,6	10,5	3,1	3,2	7,5	51,7
2022								
Enero	11,2	-19,1	14,0	-0,2	8,1	-0,3	3,2	37,1
Febrero	-0,1	2,6	14,0	10,8	7,3	5,4	7,8	35,1
Marzo	-2,6	2,3	12,0	4,2	0,4	1,7	4,9	35,0
Abril	-4,9	62,3	17,6	5,3	3,1	9,3	6,9	49,2
Mayo	-4,9	9,5	14,5	11,2	6,5	16,7	12,3	56,8
Junio	-4,4	9,4	14,2	7,0	5,5	9,3	9,9	57,8
Julio	-3,2	-5,2	13,9	6,2	-2,4	7,4	6,1	46,9
Agosto	1,0	4,9	14,8	8,8	-4,6	7,9	8,8	36,1
Septiembre	1,4	-4,6	14,4	4,2	-4,0	7,4	7,2	30,1
Octubre	-2,8	-31,5	12,8	3,6	6,1	3,1	4,5	27,8
Noviembre	-7,5	-17,5	9,7	1,6	4,1	2,6	2,6	20,5
Diciembre	-18,0	15,5	10,8	-2,1	4,4	-1,7	-1,1	10,8

(continúa)

Cuadro 4. (conclusión)

Período	I- Transporte y comunicaciones	J- Intermediación financiera	K- Actividades inmobiliarias, empresariales y de alquiler	L- Administración pública y defensa; planes de seguridad social de afiliación obligatoria	M- Enseñanza	N- Servicios sociales y de salud	O- Otras actividades de servicios comunitarios, sociales y personales	Impuestos netos de subsidios
2019								
Enero	-5,6	-7,4	-2,0	-0,6	0,6	-0,2	-1,8	-8,2
Febrero	-4,0	-9,5	-0,4	-0,2	0,8	0,5	-3,1	-6,8
Marzo	-3,9	-10,9	-3,0	-0,1	0,9	0,1	-2,1	-11,6
Abril	-0,9	-10,4	-2,2	0,5	0,5	-0,4	-3,4	-6,3
Mayo	2,1	-15,3	-2,0	0,8	0,7	-0,2	-3,6	-0,7
Junio	2,2	-15,1	-2,2	0,8	0,3	-0,2	-1,8	-5,7
Julio	1,1	-13,6	0,3	0,9	0,9	0,2	-1,4	1,7
Agosto	-0,6	-15,4	-0,9	1,4	0,6	0,2	-4,4	-4,6
Septiembre	1,0	-15,0	1,2	1,5	0,7	0,2	-3,0	-1,5
Octubre	-0,1	-8,9	0,0	1,9	0,3	0,1	-6,3	1,4
Noviembre	0,0	-8,1	-0,4	1,5	0,2	0,0	-3,5	-1,1
Diciembre	0,4	-9,4	0,5	1,9	0,2	0,5	-3,5	-1,7
2020								
Enero	-0,9	-8,8	0,8	1,3	0,4	0,4	-1,6	-2,0
Febrero	-0,4	-8,0	-0,3	1,4	0,4	0,4	-2,3	-4,0
Marzo	-13,0	-3,7	-6,0	0,0	-1,3	-8,7	-16,8	-12,2
Abril	-25,9	-5,4	-17,7	-12,6	-10,3	-33,3	-72,0	-25,8
Mayo	-21,3	-4,4	-14,6	-12,0	-8,3	-19,6	-70,6	-19,0
Junio	-19,5	2,7	-9,0	-11,8	-8,3	-17,8	-62,7	-7,9
Julio	-23,2	-0,3	-8,1	-9,0	-6,2	-9,4	-64,4	-12,9
Agosto	-21,8	1,1	-5,5	-10,0	-6,6	-10,4	-54,1	-11,4
Septiembre	-19,1	3,7	-3,2	-9,8	-5,7	-6,7	-50,1	-6,5
Octubre	-19,8	3,8	-2,9	-8,7	-4,4	-1,9	-23,7	-8,9
Noviembre	-18,0	5,8	-1,0	-8,5	-4,3	-1,8	-21,4	-3,9
Diciembre	-19,0	3,0	-0,3	-8,6	-3,9	-1,8	-18,1	-3,1
2021								
Enero	-14,7	2,5	1,2	-5,8	-3,2	-4,7	-15,8	-1,2
Febrero	-14,6	2,9	1,0	-5,6	-2,8	-4,5	-15,0	-0,8
Marzo	0,6	4,5	10,0	-3,5	0,6	6,2	4,4	19,7
Abril	21,5	2,9	22,4	8,4	7,6	25,4	146,9	37,4
Mayo	11,1	-0,6	14,4	8,0	5,1	8,1	123,4	13,7
Junio	12,3	-1,7	11,2	8,0	5,3	9,9	80,6	12,0
Julio	11,6	-1,3	10,2	6,9	3,4	10,7	97,9	12,8
Agosto	13,3	0,2	7,7	7,9	5,5	12,2	75,9	14,9
Septiembre	12,2	0,6	7,7	8,6	5,3	8,0	66,6	15,2
Octubre	12,9	-1,8	6,3	11,7	5,0	2,6	10,3	8,2
Noviembre	14,3	2,2	6,9	12,0	5,1	3,0	10,8	9,4
Diciembre	17,3	-0,2	6,3	11,8	5,5	1,8	9,7	16,0
2022								
Enero	9,5	1,4	4,2	10,0	4,7	2,4	8,2	5,1
Febrero	13,4	1,6	5,9	9,8	4,8	2,7	9,2	10,0
Marzo	10,4	1,9	4,4	8,7	3,3	1,9	7,0	4,6
Abril	11,4	1,0	5,3	9,9	5,6	1,5	8,5	7,1
Mayo	12,0	3,7	7,9	9,4	5,6	1,0	13,7	10,1
Junio	10,3	2,7	5,8	9,9	6,0	0,9	11,7	9,8
Julio	10,1	2,4	6,2	7,8	5,6	0,8	12,0	6,6
Agosto	8,2	-0,3	6,7	7,2	4,2	0,8	10,4	4,6
Septiembre	6,6	-1,7	4,4	6,4	3,7	1,0	6,8	3,5
Octubre	6,1	-2,1	3,8	1,4	2,7	1,1	9,1	5,1
Noviembre	2,6	-3,2	3,4	1,4	2,8	0,7	7,0	3,2
Diciembre	0,7	-1,1	2,3	1,3	2,5	0,9	4,1	-4,2

Fuente: INDEC, Dirección Nacional de Cuentas Nacionales.

Gráfico 1. Estimator mensual de actividad económica, por sector de actividad económica, variaciones anuales e incidencias. Diciembre de 2022

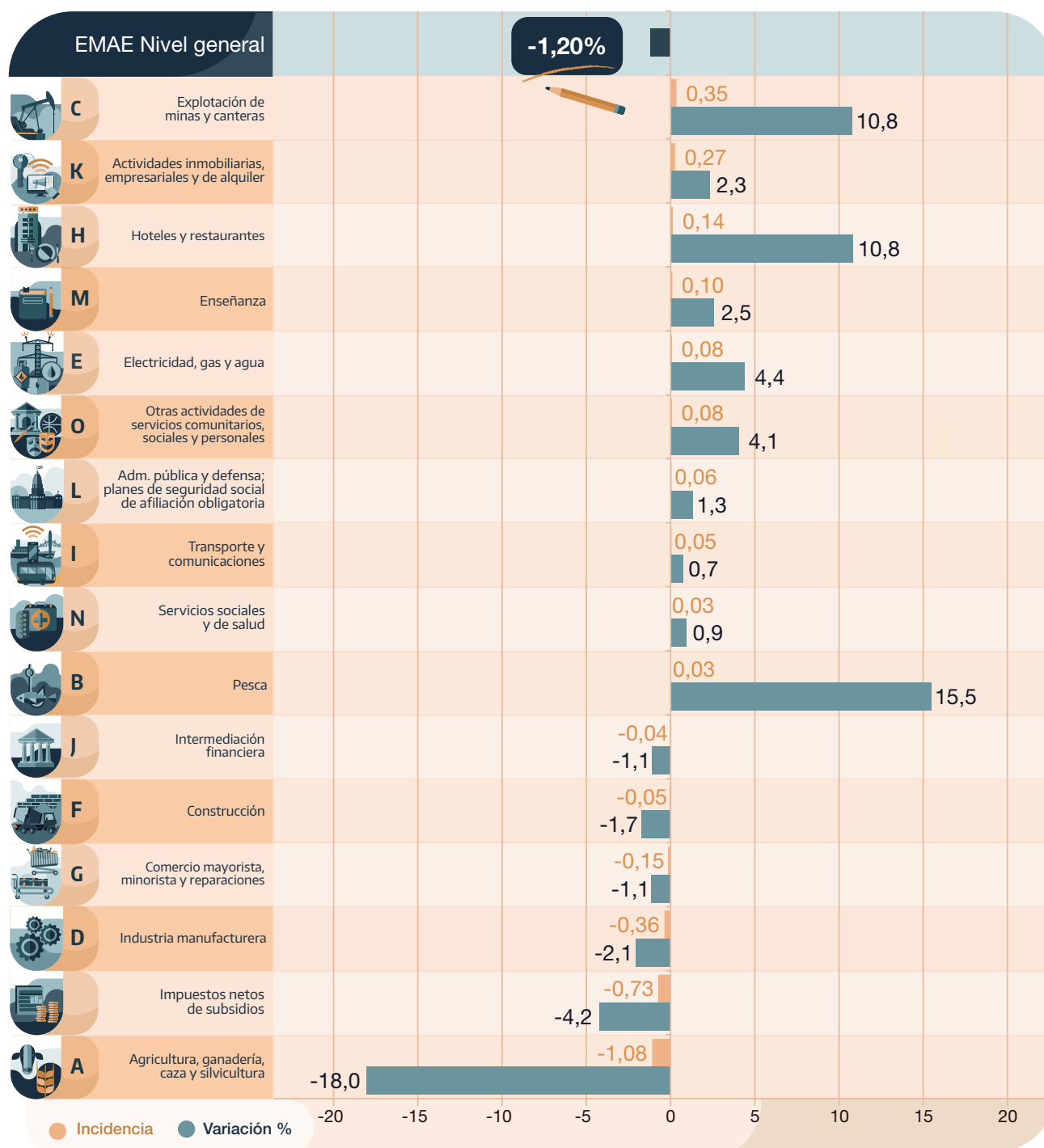

Fuente: INDEC, Dirección Nacional de Cuentas Nacionales.

Las actividades con mayor incidencia positiva en la variación interanual del EMAE en diciembre de 2022 fueron “Explotación de minas y canteras” y “Actividades inmobiliarias, empresariales y de alquiler”. En contraposición, la rama de actividad con mayor incidencia negativa fue “Agricultura, ganadería, caza y silvicultura”.

El próximo informe técnico del EMAE con la estimación preliminar de enero de 2023 se difundirá el miércoles 29 de marzo de 2023. El calendario anticipado de publicaciones, los informes técnicos y la metodología de estimación del EMAE están disponibles en www.indec.gov.ar.