



Cuentas nacionales
vol. 3 n° 7

Estimador mensual de actividad económica

Febrero de 2019



Ministerio de Hacienda
Presidencia de la Nación

Instituto Nacional de
Estadística y Censos
República Argentina



Informes Técnicos. Vol. 3, nº 77

ISSN 2545-6636

Cuentas nacionales. Vol. 3, nº 7

Estimador mensual de actividad económica

Febrero de 2019

ISSN 2545-6695

Instituto Nacional de Estadística y Censos (INDEC)

Queda hecho el depósito que fija la ley nº 11.723



Esta publicación utiliza una licencia Creative Commons.
Se permite su reproducción con atribución de la fuente.

Responsabilidad intelectual: Mag. Marisa Wierny

Responsabilidad editorial: Lic. Jorge Todesca, Mag. Pedro Lines

Directora de la publicación: Mag. Silvana Viazzi

Coordinación de producción editorial: Lic. Marcelo Costanzo

Buenos Aires, abril de 2019

Publicaciones del INDEC

Las publicaciones editadas por el Instituto Nacional de Estadística y Censos pueden ser consultadas en www.indec.gov.ar y en el Centro Estadístico de Servicios, ubicado en Av. Presidente Julio A. Roca 609 C1067ABB, Ciudad Autónoma de Buenos Aires, Argentina. El horario de atención al público es de 9:30 a 16:00.

También pueden solicitarse al teléfono (54-11) 5031-4632

Correo electrónico: ces@indec.gov.ar

Sitio web: www.indec.gov.ar

Twitter: @INDECArgentina

Facebook: /INDECArgentina

Instagram: @indecargentina

Calendario anual anticipado de informes:

www.indec.gov.ar/calendario.asp



Signos convencionales:

- * Dato provisorio
- ° Dato estimado por extrapolación, proyección o imputación
- Cero absoluto
- . Dato no registrado
- ... Dato no disponible a la fecha de presentación de los resultados
- /// Dato que no corresponde presentar
- s Dato confidencial por aplicación de las reglas del secreto estadístico

Índice

Pág.

Introducción 3

Gráficos

Gráfico 1. Estimador mensual de actividad económica, base 2004=100 3

Gráfico 2. Estimador mensual de actividad económica por sector de actividad económica, variaciones anuales e incidencias en febrero de 2019 9

Cuadros

Cuadro 1. Estimador mensual de actividad económica 3

Cuadro 2. Estimador mensual de actividad económica. Números índice, base 2004=100, y variaciones porcentuales 4

Cuadro 3. Estimador mensual de actividad económica por sector de actividad económica. Números índice, base 2004=100 5

Cuadro 4. Estimador mensual de actividad económica por sector de actividad económica. Variación porcentual respecto a igual período del año anterior 7

Enlaces

Se puede consultar la metodología del EMAE en: https://www.indec.gov.ar/ftp/cuadros/economia/metodologia_ema_ago_16.pdf

Serie del EMAE, números índice, base 2004=100, y variaciones porcentuales. Años 2004-2019. Disponible en: https://www.indec.gov.ar/ftp/cuadros/economia/sh_ema_mensual_base2004.xls

Serie del EMAE, por sector de actividad. Números índice, base 2004=100, y variaciones porcentuales. Años 2004-2019.

Disponible en: https://www.indec.gov.ar/ftp/cuadros/economia/sh_ema_actividad_base2004.xls



Estimador mensual de actividad económica

Estimación preliminar de febrero de 2019

En febrero de 2019, el estimador mensual de actividad económica (EMAE) cayó 4,8% respecto al mismo mes de 2018.

El indicador desestacionalizado subió 0,2% en relación con enero de 2019.

Cuadro 1. Estimador mensual de actividad económica

Período	Respecto al mes anterior (desestacionalizado)	Respecto a igual mes del año anterior	Acumulado del año respecto al acumulado de igual período del año anterior
Variación porcentual			
2018			
Marzo	-0,5	2,4	4,1
Abril	-2,5	0,0	3,0
Mayo	-1,9	-4,8	1,3
Junio	-1,5	-6,5	-0,1
Julio	1,2	-2,9	-0,5
Agosto	1,1	-1,9	-0,7
Septiembre	-2,0	-6,2	-1,3
Octubre	0,7	-4,6	-1,6
Noviembre	-1,9	-7,4	-2,1
Diciembre	1,0	-6,6	-2,5
2019			
Enero	0,6	-5,8	-5,8
Febrero	0,2	-4,8	-5,3

Gráfico 1. Estimador mensual de actividad económica, base 2004=100

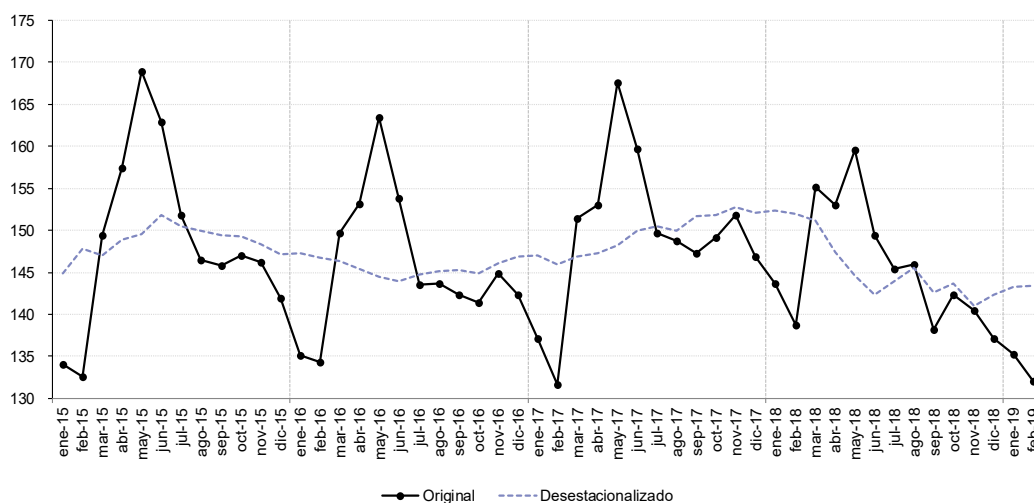

Cuadro 2. Estimador mensual de actividad económica. Números índice, base 2004=100, y variaciones porcentuales

Período	Índice serie original 2004=100	Variación porcentual respecto a igual período del año anterior	Índice serie desestacionalizada 2004=100	Variación porcentual respecto al mes anterior	Índice serie tendencia-ciclo 2004=100	Variación porcentual respecto al mes anterior
2016						
Enero	135,1	0,8	147,3	0,1	146,5	-0,4
Febrero	134,3	1,2	146,8	-0,4	145,9	-0,4
Marzo	149,7	0,2	146,3	-0,3	145,3	-0,4
Abril	153,1	-2,8	145,4	-0,7	144,9	-0,3
Mayo	163,5	-3,2	144,5	-0,6	144,5	-0,2
Junio	153,8	-5,6	143,9	-0,4	144,3	-0,1
Julio	143,5	-5,5	144,8	0,6	144,3	0,0
Agosto	143,6	-1,9	145,2	0,3	144,3	0,0
Septiembre	142,3	-2,5	145,3	0,1	144,5	0,1
Octubre	141,4	-3,8	144,9	-0,3	144,7	0,2
Noviembre	144,9	-0,9	146,1	0,8	145,0	0,2
Diciembre	142,4	0,3	146,9	0,5	145,4	0,3
2017						
Enero	137,1	1,5	147,0	0,0	145,8	0,3
Febrero	131,7	-1,9	145,9	-0,7	146,3	0,3
Marzo	151,5	1,2	146,9	0,7	146,8	0,4
Abril	153,0	-0,1	147,3	0,3	147,4	0,4
Mayo	167,5	2,5	148,3	0,6	148,1	0,5
Junio	159,7	3,8	150,0	1,1	148,8	0,5
Julio	149,7	4,3	150,5	0,4	149,5	0,5
Agosto	148,8	3,6	150,0	-0,3	150,2	0,4
Septiembre	147,3	3,6	151,6	1,1	150,7	0,3
Octubre	149,2	5,5	151,8	0,1	151,0	0,2
Noviembre	151,8	4,8	152,7	0,6	151,0	0,0
Diciembre	146,9	3,2	152,1	-0,4	150,8	-0,2
2018						
Enero	143,7	4,8	152,4	0,2	150,2	-0,4
Febrero	138,7	5,3	152,0	-0,3	149,4	-0,5
Marzo	155,2	2,4	151,2	-0,5	148,5	-0,6
Abril	153,0	0,0	147,4	-2,5	147,4	-0,7
Mayo	159,5	-4,8	144,6	-1,9	146,3	-0,8
Junio	149,4	-6,5	142,3	-1,5	145,2	-0,7
Julio	145,4	-2,9	144,0	1,2	144,3	-0,7
Agosto	146,0	-1,9	145,5	1,1	143,5	-0,5
Septiembre	138,2	-6,2	142,6	-2,0	142,9	-0,4
Octubre	142,4	-4,6	143,7	0,7	142,5	-0,3
Noviembre	140,5	-7,4	141,0	-1,9	142,4	-0,1
Diciembre	137,2	-6,6	142,3	1,0	142,3	0,0
2019						
Enero	135,3	-5,8	143,2	0,6	142,4	0,1
Febrero	132,1	-4,8	143,4	0,2	142,6	0,1

Cuadro 3. Estimador mensual de actividad económica por sector de actividad económica. Números índice, base 2004=100

Periodo	A- Agricultura, ganadería, caza y silvicultura	B- Pesca	C- Explotación de minas y canteras	D- Industria manufacturera	E- Electricidad, gas y agua	F- Construcción	G- Comercio mayorista, minorista y reparaciones	H- Hoteles y restaurantes
2016								
Enero	64,5	70,1	90,9	114,3	154,0	141,6	132,2	170,2
Febrero	70,0	106,9	86,9	113,7	146,8	138,9	141,7	163,7
Marzo	136,8	117,0	92,7	130,7	140,5	140,7	169,0	156,1
Abril	222,1	94,4	90,4	129,5	138,5	126,0	151,8	151,9
Mayo	330,0	114,4	92,8	132,3	150,9	134,3	153,8	147,8
Junio	222,2	212,8	88,2	125,6	148,4	128,6	157,0	148,1
Julio	113,3	236,9	91,9	126,5	154,1	128,6	148,5	164,9
Agosto	70,7	254,8	91,2	132,6	145,7	144,7	157,0	163,4
Septiembre	61,9	201,1	89,9	136,3	140,5	136,9	157,9	160,9
Octubre	70,8	225,1	90,0	134,5	135,2	127,7	156,7	170,0
Noviembre	86,5	127,5	86,0	138,7	133,7	134,0	162,7	170,0
Diciembre	93,8	99,4	87,8	129,8	149,4	130,5	146,0	171,0
2017								
Enero	62,3	75,0	87,1	114,1	155,4	140,8	136,0	171,6
Febrero	70,2	162,0	80,7	106,4	141,4	136,9	135,5	164,0
Marzo	145,5	149,4	88,8	131,4	145,6	151,2	163,4	158,0
Abril	228,5	104,6	81,7	125,5	134,2	135,8	145,5	157,3
Mayo	334,3	166,3	89,0	136,8	143,6	147,6	158,3	152,5
Junio	226,8	235,9	83,1	135,2	150,0	148,2	165,8	153,6
Julio	116,8	249,2	87,5	134,8	151,4	148,9	154,5	172,6
Agosto	72,3	256,6	89,2	139,8	145,7	162,3	163,2	168,4
Septiembre	63,2	279,3	87,0	139,9	136,7	154,1	160,7	166,0
Octubre	73,3	233,3	91,1	143,0	135,1	152,6	165,6	175,0
Noviembre	89,5	125,7	87,6	145,4	130,4	156,9	172,8	177,2
Diciembre	99,4	89,2	88,8	132,0	150,5	146,0	151,1	176,7
2018								
Enero	68,7	126,0	88,0	117,9	154,5	160,3	144,7	177,2
Febrero	73,9	161,9	81,9	112,5	143,9	154,1	147,3	169,6
Marzo	141,5	153,6	90,0	132,8	145,3	160,8	172,9	166,6
Abril	164,0	111,0	86,8	130,7	138,5	150,2	154,3	158,9
Mayo	224,5	131,0	91,5	135,7	142,0	155,3	159,4	153,3
Junio	155,5	197,4	87,2	124,2	156,5	149,2	151,0	149,9
Julio	105,0	265,8	89,0	127,0	155,8	149,9	142,9	167,8
Agosto	72,8	292,8	88,0	133,0	149,1	161,8	152,9	165,4
Septiembre	64,5	291,2	86,5	123,4	132,8	148,7	138,7	160,7
Octubre	76,0	304,6	88,5	131,7	133,8	145,0	146,3	171,2
Noviembre	91,9	121,8	84,9	125,6	131,3	139,5	146,3	169,0
Diciembre	104,0	84,6	87,6	113,0	139,7	127,6	131,0	173,0
2019								
Enero	74,7	138,9	87,1	105,8	146,7	147,1	125,1	174,1
Febrero	78,3	154,7	81,2	103,3	139,3	150,4	129,2	165,7

(continúa)

Cuadro 3. Estimador mensual de actividad económica por sector de actividad económica. Números índice, base 2004=100 (conclusión)

Período	I- Transporte y comunicaciones	J- Intermediación financiera	K- Actividades inmobiliarias, empresariales y de alquiler	L- Administración pública y defensa; planes de seguridad social de afiliación obligatoria	M- Enseñanza	N- Servicios sociales y de salud	O- Otras actividades de servicios comunitarios, sociales y personales	Impuestos netos de subsidios
2016								
Enero	189,3	180,1	129,4	152,2	151,8	172,1	145,1	165,7
Febrero	184,2	172,6	130,5	152,3	152,3	163,5	148,2	156,8
Marzo	193,7	176,7	134,3	151,8	153,9	177,2	152,6	167,6
Abril	193,6	172,1	134,7	152,2	153,9	182,0	146,5	165,9
Mayo	204,3	168,7	136,4	152,6	155,1	185,6	149,6	161,7
Junio	197,9	171,3	138,7	153,5	157,2	190,7	153,9	159,7
Julio	194,7	168,6	136,0	153,5	157,7	175,6	167,2	155,8
Agosto	195,1	178,1	138,1	152,9	157,7	175,7	148,6	162,0
Septiembre	192,2	171,9	136,3	152,9	158,1	172,7	143,2	161,4
Octubre	192,4	174,3	136,5	153,1	159,2	168,3	147,5	154,2
Noviembre	194,1	174,4	138,5	153,6	159,6	168,0	145,5	158,6
Diciembre	193,2	185,7	141,8	153,9	159,2	161,1	140,9	159,7
2017								
Enero	195,8	184,5	132,1	153,5	152,7	177,0	151,8	170,5
Febrero	185,7	173,1	131,9	153,5	152,8	167,7	150,7	152,6
Marzo	199,7	185,7	137,7	154,0	154,9	181,9	152,8	167,9
Abril	198,2	174,6	135,9	153,8	155,7	185,8	155,8	166,3
Mayo	211,8	176,6	139,6	154,1	157,3	189,4	147,2	166,7
Junio	204,6	182,4	142,9	154,9	158,9	195,2	144,4	165,8
Julio	201,5	179,7	141,1	154,4	160,6	179,3	170,7	165,1
Agosto	198,4	188,2	142,5	153,9	160,4	179,1	150,2	169,5
Septiembre	194,9	184,8	141,3	153,9	160,9	176,1	149,6	173,4
Octubre	196,8	189,5	143,6	154,4	161,0	171,7	149,9	168,8
Noviembre	196,7	189,0	144,7	155,1	161,6	171,8	146,3	170,8
Diciembre	192,9	193,3	147,1	155,4	161,3	164,4	144,4	168,3
2018								
Enero	199,1	194,6	139,1	155,0	155,0	181,2	159,0	181,2
Febrero	187,8	187,3	138,3	154,6	155,2	170,7	152,1	164,5
Marzo	200,3	192,8	143,4	154,4	157,6	185,5	146,1	175,3
Abril	196,0	192,6	144,7	153,7	159,0	190,0	146,8	172,6
Mayo	201,3	197,1	146,9	153,8	159,9	193,4	150,2	163,9
Junio	192,8	190,7	146,8	154,3	161,2	198,4	151,6	158,2
Julio	194,8	192,9	144,2	153,5	162,1	182,4	169,8	158,2
Agosto	192,6	200,7	144,4	152,7	162,3	181,4	150,8	164,9
Septiembre	185,8	190,3	139,8	152,8	162,5	177,8	144,8	156,6
Octubre	189,0	186,0	143,6	153,2	162,5	173,4	147,7	157,3
Noviembre	185,5	176,4	142,5	153,7	163,0	173,2	142,9	155,1
Diciembre	183,1	188,4	145,1	153,7	162,6	165,6	140,2	154,6
2019								
Enero	189,0	179,8	136,2	154,4	157,0	181,3	156,0	167,3
Febrero	181,4	168,4	137,5	154,2	157,0	171,6	145,9	154,2

Cuadro 4. Estimador mensual de actividad económica por sector de actividad económica. Variación porcentual respecto a igual período del año anterior

Período	A- Agricultura, ganadería, caza y silvicultura	B- Pesca	C- Explotación de minas y canteras	D- Industria manufacturera	E- Electricidad, gas y agua	F- Construcción	G- Comercio mayorista, minorista y reparaciones	H- Hoteles y restaurantes
2016								
Enero	5,2	42,8	-4,5	-3,4	3,3	-3,4	-0,7	-0,9
Febrero	-0,5	29,8	-1,6	-2,7	7,1	-6,0	-0,6	2,0
Marzo	-5,3	-17,5	-4,8	-3,1	-7,3	-7,4	-0,6	3,4
Abril	-7,8	-35,6	-3,7	-5,7	4,9	-17,1	-1,3	2,9
Mayo	-9,8	-37,4	-7,8	-5,1	4,9	-12,5	-1,9	2,3
Junio	-9,0	24,2	-6,7	-12,4	2,3	-17,4	-8,3	1,9
Julio	-2,0	21,0	-6,7	-10,9	2,1	-18,6	-8,8	0,9
Agosto	2,7	19,4	-5,6	-7,7	-0,7	-7,5	-4,6	2,6
Septiembre	-4,2	-3,8	-4,6	-3,0	0,5	-13,0	-3,3	0,8
Octubre	1,2	6,5	-6,5	-7,6	-4,3	-15,0	-5,4	2,1
Noviembre	0,0	-24,4	-7,1	-1,9	0,2	-9,2	-2,3	1,8
Diciembre	4,4	9,5	-5,8	-2,3	-0,2	-6,0	0,2	3,5
2017								
Enero	-3,5	7,0	-4,1	-0,2	0,9	-0,6	2,9	0,8
Febrero	0,2	51,6	-7,1	-6,4	-3,7	-1,5	-4,3	0,2
Marzo	6,3	27,7	-4,2	0,5	3,7	7,5	-3,3	1,2
Abril	2,9	10,7	-9,7	-3,1	-3,1	7,8	-4,2	3,5
Mayo	1,3	45,4	-4,1	3,4	-4,8	9,9	3,0	3,2
Junio	2,0	10,9	-5,7	7,6	1,1	15,3	5,6	3,7
Julio	3,0	5,2	-4,8	6,6	-1,7	15,7	4,1	4,7
Agosto	2,3	0,7	-2,2	5,5	0,0	12,1	4,0	3,1
Septiembre	2,2	38,9	-3,3	2,6	-2,7	12,5	1,8	3,1
Octubre	3,5	3,6	1,3	6,3	-0,1	19,5	5,7	3,0
Noviembre	3,5	-1,5	1,9	4,8	-2,5	17,0	6,2	4,2
Diciembre	5,9	-10,2	1,2	1,7	0,7	11,9	3,5	3,3
2018								
Enero	10,4	68,0	1,0	3,4	-0,6	13,9	6,4	3,2
Febrero	5,4	-0,1	1,5	5,7	1,7	12,6	8,7	3,4
Marzo	-2,7	2,9	1,4	1,1	-0,2	6,4	5,8	5,5
Abril	-28,2	6,1	6,4	4,1	3,2	10,6	6,1	1,0
Mayo	-32,8	-21,2	2,8	-0,7	-1,1	5,2	0,7	0,6
Junio	-31,4	-16,3	4,9	-8,1	4,4	0,7	-8,9	-2,5
Julio	-10,1	6,7	1,7	-5,8	2,9	0,7	-7,5	-2,8
Agosto	0,7	14,1	-1,4	-4,9	2,4	-0,3	-6,3	-1,8
Septiembre	2,0	4,3	-0,7	-11,8	-2,8	-3,5	-13,7	-3,2
Octubre	3,7	30,6	-2,8	-7,9	-0,9	-5,0	-11,7	-2,2
Noviembre	2,6	-3,1	-3,1	-13,6	0,7	-11,0	-15,4	-4,6
Diciembre	4,6	-5,1	-1,3	-14,4	-7,2	-12,6	-13,3	-2,1
2019								
Enero	8,7	10,2	-1,0	-10,3	-5,0	-8,3	-13,5	-1,7
Febrero	5,9	-4,4	-0,8	-8,2	-3,2	-2,4	-12,3	-2,3

(continúa)

Cuadro 4. Estimador mensual de actividad económica por sector de actividad económica. Variación porcentual respecto a igual período del año anterior (conclusión)

Período	I- Transporte y comunicaciones	J- Intermediación financiera	K- Actividades inmobiliarias, empresariales y de alquiler	L- Administración pública y defensa; planes de seguridad social de afiliación obligatoria	M- Enseñanza	N- Servicios sociales y de salud	O- Otras actividades de servicios comunitarios, sociales y personales	Impuestos netos de subsidios
2016								
Enero	5,9	2,3	0,8	4,1	3,6	2,8	-3,8	2,5
Febrero	6,1	0,1	1,0	4,1	4,1	3,2	-0,3	4,6
Marzo	5,8	-0,1	0,9	2,6	4,5	2,9	8,0	4,2
Abril	1,6	-2,4	-0,6	3,5	2,5	2,6	-2,8	-2,0
Mayo	3,1	-2,4	-0,1	3,5	2,0	2,8	3,8	-2,4
Junio	1,3	-7,4	-0,4	2,8	1,9	2,4	1,6	-5,6
Julio	0,8	-7,8	-3,8	2,4	2,6	2,6	-2,0	-7,2
Agosto	3,0	-2,5	1,8	1,4	1,6	2,3	-2,3	-0,6
Septiembre	1,8	-5,5	-1,0	1,7	1,5	2,1	-0,5	-4,4
Octubre	2,2	-5,8	-1,0	1,3	2,0	2,3	-0,4	-6,2
Noviembre	4,8	-5,0	0,3	1,1	1,9	2,1	-0,5	-0,3
Diciembre	5,2	-1,0	0,9	0,7	1,6	1,8	-3,9	1,6
2017								
Enero	3,4	2,4	2,1	0,8	0,6	2,9	4,6	2,9
Febrero	0,9	0,3	1,0	0,8	0,3	2,6	1,7	-2,7
Marzo	3,1	5,1	2,5	1,5	0,7	2,7	0,1	0,1
Abril	2,4	1,5	0,9	1,0	1,2	2,1	6,3	0,2
Mayo	3,6	4,7	2,3	1,0	1,4	2,1	-1,6	3,1
Junio	3,4	6,5	3,0	0,9	1,1	2,4	-6,2	3,8
Julio	3,5	6,5	3,8	0,6	1,8	2,1	2,1	5,9
Agosto	1,7	5,7	3,2	0,6	1,7	1,9	1,1	4,6
Septiembre	1,4	7,5	3,6	0,7	1,8	2,0	4,4	7,4
Octubre	2,3	8,7	5,2	0,9	1,1	2,0	1,6	9,5
Noviembre	1,3	8,4	4,4	1,0	1,2	2,2	0,6	7,7
Diciembre	-0,1	4,1	3,7	1,0	1,3	2,0	2,5	5,4
2018								
Enero	1,7	5,5	5,3	0,9	1,5	2,4	4,7	6,3
Febrero	1,1	8,2	4,9	0,7	1,5	1,8	0,9	7,8
Marzo	0,3	3,9	4,2	0,3	1,7	1,9	-4,4	4,4
Abril	-1,1	10,3	6,5	-0,1	2,1	2,3	-5,7	3,8
Mayo	-4,9	11,6	5,2	-0,2	1,7	2,1	2,0	-1,7
Junio	-5,8	4,5	2,7	-0,4	1,4	1,6	5,0	-4,6
Julio	-3,3	7,4	2,2	-0,6	1,0	1,7	-0,5	-4,2
Agosto	-3,0	6,6	1,4	-0,7	1,2	1,3	0,3	-2,7
Septiembre	-4,7	3,0	-1,0	-0,7	0,9	1,0	-3,2	-9,7
Octubre	-4,0	-1,9	-0,1	-0,8	0,9	1,0	-1,4	-6,8
Noviembre	-5,7	-6,7	-1,5	-0,9	0,9	0,9	-2,3	-9,2
Diciembre	-5,1	-2,6	-1,3	-1,1	0,8	0,7	-2,9	-8,1
2019								
Enero	-5,1	-7,6	-2,1	-0,4	1,3	0,0	-1,9	-7,6
Febrero	-3,4	-10,1	-0,6	-0,2	1,2	0,5	-4,0	-6,3

Gráfico 2. Estimador mensual de actividad económica por sector de actividad económica, variaciones anuales e incidencias en febrero de 2019

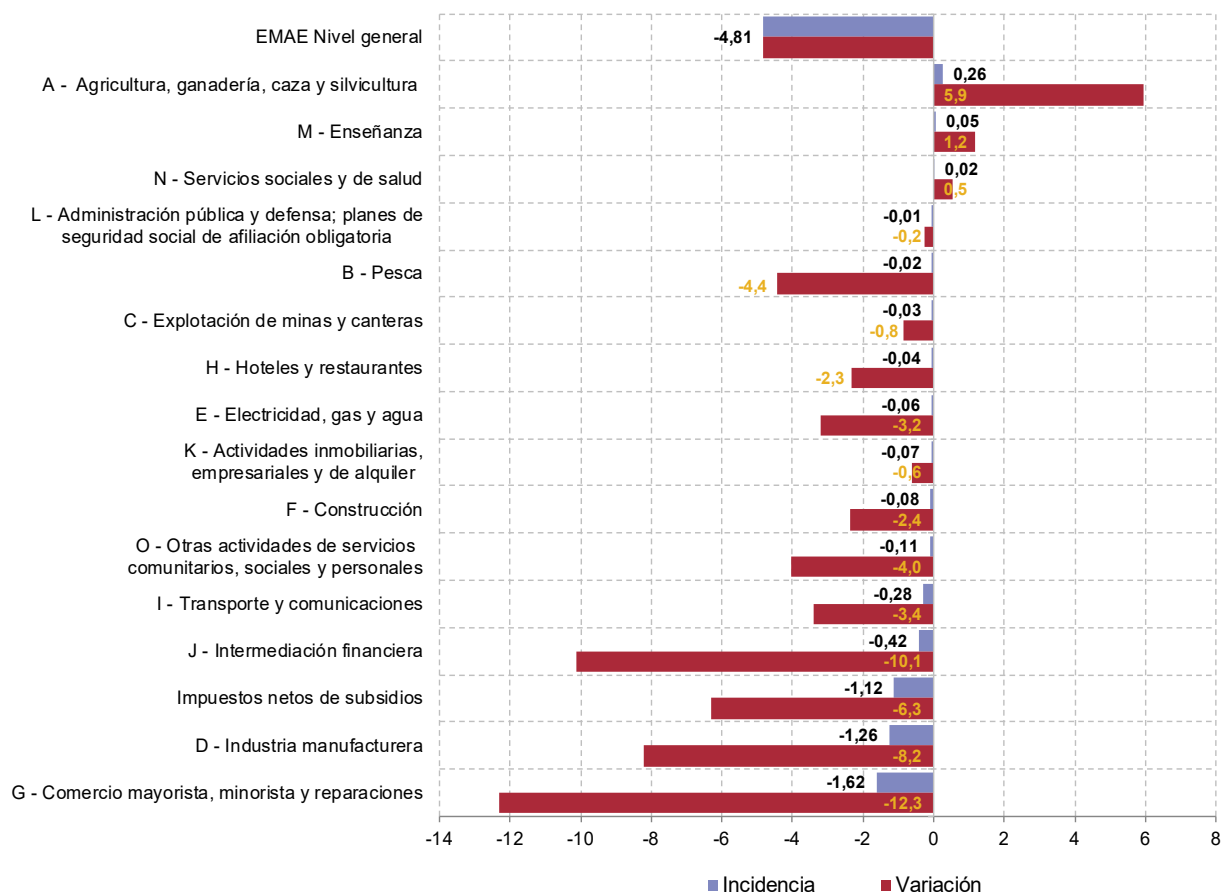

Las ramas de actividad con mayor incidencia en la contracción interanual del EMAE en febrero de 2019 son “Comercio mayorista, minorista y reparaciones” e “Industria manufacturera”. En contraposición, “Agricultura, ganadería, caza y silvicultura” es el sector con mayor incidencia positiva.

El próximo informe técnico del EMAE con la estimación provisoria de marzo de 2019 se difundirá el miércoles 22 de mayo de 2019. El calendario anticipado de publicaciones, los informes técnicos y la metodología de estimación del EMAE están disponibles en www.indec.gov.ar.