



Cuentas nacionales

Vol. 10, n° 8

Estimador mensual de actividad económica (EMAE)

Marzo de 2026



Ministerio
de Economía
República Argentina



indec
Instituto Nacional de
Estadística y Censos

Estimador mensual de actividad económica. Estimación preliminar de marzo de 2026

Instituto Nacional de Estadística y Censos

Dirección: Pedro Ignacio Lines

Dirección Técnica: Carolina Andrea Plat

Dirección General de Difusión y Comunicación: Sandra Fernández Gallo

Dirección de Comunicación: Gonzalo Grandis

Coordinación de Producción Gráfica y Editorial: Marcelo Costanzo

Este informe técnico fue producido por el equipo de trabajo de:

Dirección Nacional de Cuentas Nacionales

Marisa Clara Wierny

Desestacionalización

Ana Paula Monsalvo



Esta publicación utiliza una licencia Creative Commons. Se permite su reproducción con atribución de la fuente.

Buenos Aires, mayo de 2026

Signos convencionales:

- * Dato provisorio
- ° Dato estimado por extrapolación, proyección
- i Dato estimado por imputación
- u Dato de calidad inferior al estándar
- Cero absoluto
- . Dato no registrado
- ... Dato no disponible a la fecha de presentación de los resultados
- /// Dato que no corresponde presentar
- s Dato confidencial por aplicación de las reglas del secreto estadístico

Publicaciones del INDEC

Las publicaciones editadas por el Instituto Nacional de Estadística y Censos pueden ser consultadas en www.indec.gov.ar y en el Centro Estadístico de Servicios, ubicado en Av. Presidente Julio A. Roca 609 C1067ABB, Ciudad Autónoma de Buenos Aires, Argentina. El horario de atención al público es de 9:30 a 16:00.

También pueden solicitarse al teléfono (54-11) 5031-4632

Correo electrónico: ces@indec.gov.ar

Sitio web: www.indec.gov.ar

X: [@INDECArgentina](https://twitter.com/INDECArgentina)

Facebook: [/INDECArgentina](https://www.facebook.com/INDECArgentina)

Instagram: [@indecargentina](https://www.instagram.com/indecargentina)

Spotify: [/INDECArgentina](https://open.spotify.com/playlist/INDECArgentina)

Calendario anual anticipado de informes:

<http://www.indec.gov.ar/indec/web/Calendario-Fecha-0>

Índice

Pág.

Resumen ejecutivo3

Gráfico

Gráfico 1. Estimador mensual de actividad económica por sector de actividad económica, variaciones anuales e incidencias. Marzo de 202610

Cuadros

Cuadro 1. Estimador mensual de actividad económica4

Cuadro 2. Estimador mensual de actividad económica. Números índice, base 2004=100, y variaciones porcentuales5

Cuadro 3. Estimador mensual de actividad económica, por sector de actividad económica. Números índice, base 2004=1006

Cuadro 4. Estimador mensual de actividad económica, por sector de actividad económica. Variación porcentual respecto a igual período del año anterior8

Enlaces

Se puede consultar la metodología del EMAE en: https://www.indec.gov.ar/ftp/cuadros/economia/metodologia_ema_ago_16.pdf

Serie del EMAE, números índice, base 2004=100, y variaciones porcentuales. Años 2004-2026. Disponible en: https://www.indec.gov.ar/ftp/cuadros/economia/sh_ema_mensual_base2004.xls

Serie del EMAE, por sector de actividad. Números índice, base 2004=100, y variaciones porcentuales. Años 2004-2026

Disponible en: https://www.indec.gov.ar/ftp/cuadros/economia/sh_ema_actividad_base2004.xls



Estimador mensual de actividad económica

Resumen ejecutivo. Estimación preliminar de marzo de 2026

Variación % interanual

5,5%

Respecto a igual mes del año anterior

Variación % desestacionalizada

3,5%

Respecto al mes anterior

Variación % tendencia-ciclo

0,4%

Respecto al mes anterior

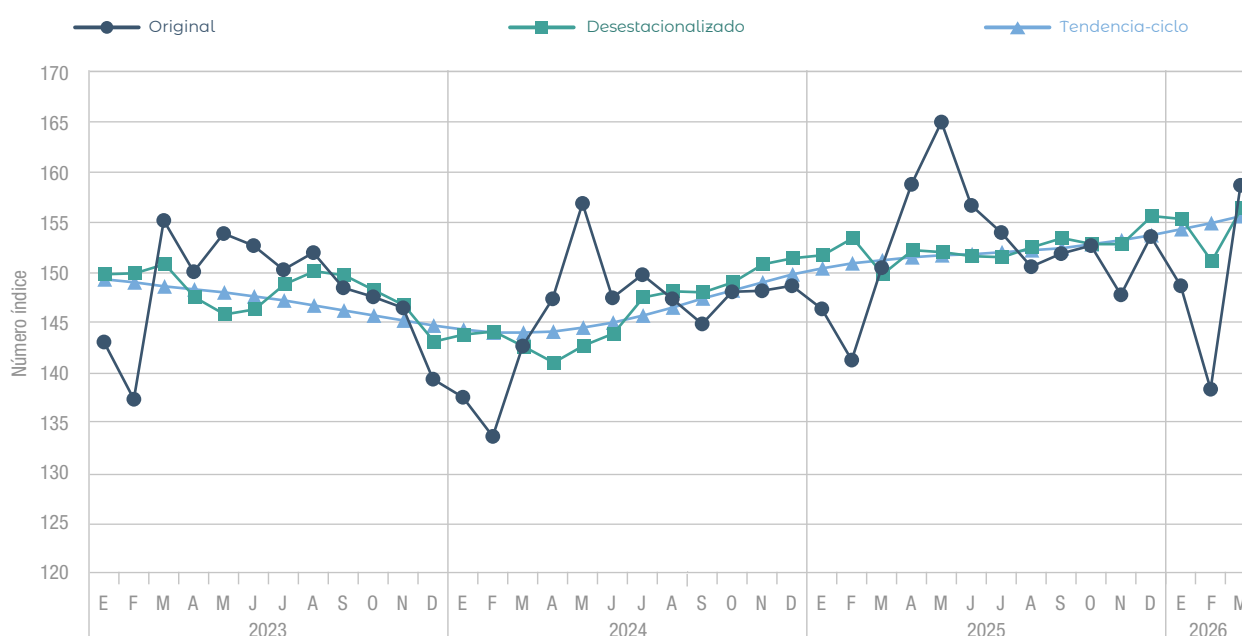

Destacados del mes

- En marzo de 2026, el estimador mensual de actividad económica (EMA) registró un crecimiento de **5,5%** en la comparación interanual (i.a.) y de **3,5%** respecto a febrero en la medición desestacionalizada (s.e.).
- Con relación a igual mes de 2025, catorce de los quince sectores de actividad que conforman el EMAE registraron subas en marzo. Se destacaron **Pesca (30,9% i.a.) y Agricultura, ganadería, caza y silvicultura (17,9% i.a.)**.
- La actividad de **Agricultura, ganadería, caza y silvicultura (17,9% i.a.)** fue a su vez la de mayor incidencia positiva en la variación interanual del EMAE, seguida de **Industria manufacturera (4,6% i.a.) y Explotación de minas y canteras (16,3% i.a.)**. La suma de estos sectores aportó 2,7 puntos porcentuales (p.p.) al crecimiento interanual del EMAE.
- Por su parte, solo **Administración pública y defensa; planes de seguridad social de afiliación obligatoria (-1,2% i.a.)** registró una caída en la comparación interanual y le restó 0,1 p.p. a la variación interanual del EMAE.



Estimador mensual de actividad económica

Estimación preliminar de marzo de 2026

En marzo de 2026, el estimador mensual de actividad económica (EMAE) registró un incremento interanual de 5,5% en comparación con el mismo mes del año anterior.

En términos desestacionalizados, el índice aumentó en 3,5% respecto del mes anterior, mientras que el componente tendencia-ciclo tuvo una variación positiva de 0,4%.

Cuadro 1. Estimador mensual de actividad económica

Período	Respecto al mes anterior (desestacionalizado) ⁽¹⁾	Respecto al mes anterior (tendencia-ciclo)	Respecto a igual mes del año anterior	Acumulado del año respecto al acumulado de igual período del año anterior
Variación porcentual				
2025				
Abril	1,6	0,2	7,8	6,4
Mayo	-0,1	0,1	5,2	6,1
Junio	-0,3	0,1	6,3	6,1
Julio	0,0	0,1	2,8	5,6
Agosto	0,6	0,1	2,2	5,2
Septiembre	0,6	0,2	4,8	5,2
Octubre	-0,4	0,2	3,1	4,9
Noviembre	0,0	0,3	-0,3	4,5
Diciembre	1,9	0,3	3,3	4,4
2026				
Enero	-0,2	0,4	1,5	1,5
Febrero	-2,7	0,4	-2,0	-0,2
Marzo	3,5	0,4	5,5	1,7

⁽¹⁾ En el último mes de cada trimestre el EMAE desestacionalizado se concilia con un trimestral construido a partir de los datos mensuales del trimestre respectivo, debido a que aún no se cuenta con una estimación trimestral del PIB.

Fuente: INDEC, Dirección Nacional de Cuentas Nacionales.

Cuadro 2. Estimator mensual de actividad económica. Números índice, base 2004=100, y variaciones porcentuales

Período	Índice serie original 2004=100	Variación porcentual respecto a igual período del año anterior	Índice serie desestacionalizada 2004=100	Variación porcentual respecto al mes anterior	Índice serie tendencia-ciclo 2004=100	Variación porcentual respecto al mes anterior
2023						
Enero	143,0	2,4	149,7	0,8	149,3	-0,3
Febrero	137,3	-0,4	149,8	0,1	149,0	-0,2
Marzo	155,1	0,7	150,7	0,6	148,6	-0,2
Abril	150,0	-4,8	147,4	-2,2	148,3	-0,2
Mayo	153,8	-6,6	145,7	-1,2	148,0	-0,2
Junio	152,6	-5,5	146,2	0,4	147,6	-0,2
Julio	150,2	-1,5	148,7	1,7	147,2	-0,3
Agosto	151,9	0,3	150,0	0,9	146,7	-0,3
Septiembre	148,4	-0,5	149,6	-0,3	146,2	-0,3
Octubre	147,5	0,6	148,1	-1,0	145,7	-0,4
Noviembre	146,4	-1,1	146,6	-1,1	145,2	-0,4
Diciembre	139,3	-4,7	143,0	-2,4	144,7	-0,3
2024						
Enero	137,5	-3,8	143,7	0,5	144,3	-0,3
Febrero	133,6	-2,6	144,0	0,2	144,0	-0,2
Marzo	142,6	-8,1	142,5	-1,0	144,0	0,0
Abril	147,3	-1,8	140,9	-1,1	144,1	0,1
Mayo	156,8	2,0	142,6	1,2	144,5	0,2
Junio	147,4	-3,4	143,8	0,8	145,0	0,4
Julio	149,7	-0,3	147,4	2,5	145,7	0,5
Agosto	147,3	-3,0	148,0	0,4	146,5	0,6
Septiembre	144,8	-2,4	147,9	-0,1	147,4	0,6
Octubre	148,0	0,3	148,9	0,7	148,2	0,6
Noviembre	148,1	1,2	150,7	1,2	149,0	0,6
Diciembre	148,6	6,6	151,3	0,4	149,8	0,5
2025						
Enero	146,3	6,4	151,6	0,2	150,4	0,4
Febrero	141,2	5,7	153,3	1,1	150,9	0,3
Marzo	150,4	5,5	149,7	-2,3	151,2	0,2
Abril	158,7	7,8	152,1	1,6	151,5	0,2
Mayo	164,9	5,2	151,9	-0,1	151,7	0,1
Junio	156,6	6,3	151,5	-0,3	151,8	0,1
Julio	153,9	2,8	151,4	0,0	152,0	0,1
Agosto	150,5	2,2	152,4	0,6	152,2	0,1
Septiembre	151,8	4,8	153,3	0,6	152,4	0,2
Octubre	152,6	3,1	152,7	-0,4	152,8	0,2
Noviembre	147,7	-0,3	152,7	0,0	153,2	0,3
Diciembre	153,5	3,3	155,5	1,9	153,7	0,3
2026						
Enero	148,6	1,5	155,2	-0,2	154,3	0,4
Febrero	138,3	-2,0	151,0	-2,7	154,9	0,4
Marzo	158,6	5,5	156,3	3,5	155,6	0,4

Fuente: INDEC, Dirección Nacional de Cuentas Nacionales.

Cuadro 3. Estimador mensual de actividad económica, por sector de actividad económica. Números índice, base 2004=100

Período	A- Agricultura, ganadería, caza y silvicultura	B- Pesca	C- Explotación de minas y canteras	D- Industria manufacturera	E- Electricidad, gas y agua	F- Construcción	G- Comercio mayorista, minorista y reparaciones	H- Hoteles y restaurantes
2023								
Enero	81,3	177,3	105,0	113,6	166,2	154,6	146,9	180,9
Febrero	69,5	127,3	94,2	112,3	144,2	151,6	146,7	173,8
Marzo	123,6	114,1	103,9	139,0	165,0	162,8	169,3	138,6
Abril	121,8	65,3	102,1	130,7	133,0	151,9	163,6	110,5
Mayo	138,6	137,5	111,0	134,8	144,1	147,0	169,7	139,4
Junio	106,9	213,2	105,5	134,0	154,2	150,8	173,5	166,6
Julio	93,7	329,9	107,1	133,7	158,7	150,3	160,8	144,1
Agosto	74,8	236,5	109,2	137,5	152,3	165,2	168,0	153,9
Septiembre	71,8	230,1	106,8	133,1	144,1	159,9	163,1	145,2
Octubre	65,2	101,2	109,1	136,6	137,3	150,3	160,0	159,6
Noviembre	78,8	54,3	105,5	132,8	142,7	149,6	158,7	160,3
Diciembre	100,8	130,0	110,4	113,5	141,5	131,4	137,9	166,4
2024								
Enero	90,6	154,6	112,7	100,7	156,6	130,8	136,1	178,1
Febrero	72,0	167,8	104,9	102,7	156,1	125,4	139,8	170,8
Marzo	138,7	116,9	110,6	111,1	152,1	119,7	143,7	136,8
Abril	200,2	173,9	111,0	110,0	135,1	114,9	139,4	106,3
Mayo	271,7	122,9	119,4	115,0	160,7	115,1	147,7	135,4
Junio	188,5	281,6	109,4	107,6	148,3	115,9	141,1	163,2
Julio	117,5	299,7	113,3	126,3	165,3	130,8	153,0	155,3
Agosto	79,4	277,8	116,3	128,8	155,1	138,0	157,0	168,1
Septiembre	75,1	174,5	115,8	124,9	137,1	135,6	153,6	155,1
Octubre	66,9	57,7	118,5	134,4	135,6	128,5	159,7	184,4
Noviembre	80,1	132,4	113,8	130,9	136,0	128,3	159,4	187,5
Diciembre	109,6	100,7	118,7	122,5	145,7	122,5	150,4	195,1
2025								
Enero	91,8	149,6	122,4	106,9	166,8	134,1	147,6	194,7
Febrero	75,0	215,2	110,4	107,9	156,7	131,1	148,5	185,2
Marzo	147,9	125,6	117,0	116,0	146,5	132,7	153,4	149,2
Abril	213,6	133,6	116,1	118,7	129,9	133,3	158,8	124,6
Mayo	284,2	127,2	125,0	121,0	147,2	122,1	160,4	159,9
Junio	197,5	75,2	121,6	116,2	162,2	126,4	155,1	190,1
Julio	119,5	57,9	128,5	125,0	162,0	131,9	154,8	165,7
Agosto	78,9	273,4	127,3	122,9	152,7	137,0	152,5	181,5
Septiembre	76,1	268,8	125,1	124,0	139,1	138,9	154,7	166,2
Octubre	68,4	100,6	127,8	130,5	138,5	133,9	160,3	181,6
Noviembre	87,2	102,6	121,6	120,3	138,4	125,7	150,1	187,5
Diciembre	142,3	118,3	129,9	117,5	160,0	123,2	148,7	194,2
2026								
Enero	114,6	224,7	135,1	103,7	162,2	133,9	142,2	195,8
Febrero	81,1	247,8	121,4	98,1	146,9	129,7	139,8	187,6
Marzo	174,4	164,4	136,0	121,3	154,9	142,7	156,7	150,5

(continúa)

Cuadro 3. (conclusión)

Periodo	I- Transporte y comunicaciones	J- Intermediación financiera	K- Actividades inmobiliarias, empresariales y de alquiler	L- Administración pública y defensa; planes de seguridad social de afiliación obligatoria	M- Enseñanza	N- Servicios sociales y de salud	O- Otras actividades de servicios comunitarios, sociales y personales	Impuestos netos de subsidios
2023								
Enero	177,5	167,0	149,3	164,3	164,4	184,8	144,8	170,5
Febrero	172,3	155,4	148,1	164,6	165,5	175,4	143,3	155,6
Marzo	183,0	176,3	153,0	164,3	169,8	190,6	142,1	172,9
Abril	183,0	168,0	154,0	163,8	169,3	193,9	122,9	170,3
Mayo	189,0	153,6	155,4	164,4	170,4	197,5	122,6	167,4
Junio	184,7	160,1	155,7	165,9	171,7	204,2	124,2	167,9
Julio	184,5	164,5	152,7	165,8	171,7	187,0	138,8	171,0
Agosto	183,2	167,6	156,7	165,4	172,3	186,8	130,2	178,0
Septiembre	181,4	161,0	154,4	166,5	173,0	183,8	126,1	174,1
Octubre	179,8	169,6	156,3	166,4	172,4	179,4	131,6	170,3
Noviembre	179,9	159,0	156,0	166,8	172,7	178,9	127,8	165,7
Diciembre	176,9	151,0	154,4	167,5	173,9	172,1	130,7	152,8
2024								
Enero	177,5	147,6	147,9	165,9	167,7	188,1	143,6	161,8
Febrero	172,0	136,8	147,5	166,0	169,0	178,0	140,8	151,1
Marzo	181,4	148,9	148,0	164,2	171,8	192,0	138,8	156,1
Abril	185,0	151,0	151,7	163,1	171,0	195,2	119,5	163,0
Mayo	194,2	138,8	154,2	163,3	171,6	197,4	116,7	164,1
Junio	186,2	142,6	153,3	164,0	172,6	203,4	119,3	160,9
Julio	186,7	159,7	152,8	163,9	173,0	186,1	133,5	172,3
Agosto	179,8	161,2	155,3	163,2	173,2	185,0	125,6	170,7
Septiembre	180,9	160,0	153,6	163,7	173,5	181,8	119,9	172,6
Octubre	183,0	169,7	157,2	163,2	173,8	177,2	126,8	175,5
Noviembre	182,4	170,4	158,0	163,5	174,0	176,4	121,9	173,7
Diciembre	182,7	175,4	160,9	163,6	175,0	169,6	126,2	174,3
2025								
Enero	182,5	183,5	153,6	164,0	168,5	187,0	140,6	183,2
Febrero	177,0	175,1	154,0	164,0	169,1	176,2	137,9	167,6
Marzo	185,0	190,0	154,7	162,3	172,7	190,7	137,9	169,9
Abril	189,5	192,9	160,8	161,7	172,5	194,3	122,2	182,1
Mayo	196,1	174,5	159,2	161,8	173,1	196,6	118,1	177,4
Junio	189,1	182,4	160,5	162,8	174,2	203,2	118,1	174,3
Julio	188,8	194,5	158,6	162,6	174,7	185,7	132,8	186,4
Agosto	185,1	201,9	159,1	162,0	174,6	185,2	125,6	185,7
Septiembre	186,3	222,7	161,1	162,4	175,5	182,4	122,6	190,8
Octubre	188,1	209,7	163,4	161,5	175,0	177,7	128,1	189,5
Noviembre	186,0	194,8	158,9	161,8	175,1	176,8	122,6	179,6
Diciembre	186,2	200,0	163,4	161,9	176,0	170,1	128,3	183,1
2026								
Enero	186,8	196,6	153,6	161,7	168,0	187,3	140,8	185,5
Febrero	175,5	185,6	153,9	161,7	169,7	177,1	138,7	160,5
Marzo	193,6	206,8	158,5	160,3	172,8	192,7	139,0	180,9

Fuente: INDEC, Dirección Nacional de Cuentas Nacionales.

**Cuadro 4. Estimador mensual de actividad económica, por sector de actividad económica.
Variación porcentual respecto a igual período del año anterior**

Período	A- Agricultura, ganadería, caza y silvicultura	B- Pesca	C- Explotación de minas y canteras	D- Industria manufacturera	E- Electricidad, gas y agua	F- Construcción	G- Comercio mayorista, minorista y reparaciones	H- Hoteles y restaurantes
2023								
Enero	-21,1	58,5	12,3	7,6	1,3	5,7	5,5	8,1
Febrero	-11,8	-20,6	11,3	-1,7	5,7	0,5	0,9	5,5
Marzo	-17,8	-11,6	9,1	3,4	13,0	4,1	4,5	6,1
Abril	-40,0	-69,1	6,9	1,2	-4,1	0,4	1,2	-0,9
Mayo	-49,0	-19,2	6,6	-0,5	-7,6	0,9	2,1	1,6
Junio	-43,9	6,1	9,1	-5,2	-7,4	0,6	1,2	1,7
Julio	-13,5	19,6	8,0	-2,8	-0,6	-0,5	-0,8	7,9
Agosto	-2,3	-19,1	7,0	-2,8	1,2	2,0	1,1	7,8
Septiembre	-1,0	8,4	8,0	-3,1	7,6	0,0	-1,5	9,2
Octubre	1,1	17,8	6,2	-1,3	0,1	2,7	0,7	6,4
Noviembre	4,6	-29,1	8,7	-5,0	-2,0	0,0	-2,5	6,9
Diciembre	9,5	9,1	7,9	-12,2	-12,2	-5,9	-9,9	8,5
2024								
Enero	11,5	-12,8	7,3	-11,4	-5,8	-15,4	-7,3	-1,6
Febrero	3,6	31,9	11,3	-8,6	8,2	-17,3	-4,7	-1,7
Marzo	12,2	2,5	6,5	-20,1	-7,9	-26,4	-15,2	-1,3
Abril	64,3	166,5	8,7	-15,9	1,6	-24,4	-14,8	-3,8
Mayo	96,0	-10,6	7,5	-14,7	11,6	-21,6	-13,0	-2,8
Junio	76,4	32,1	3,7	-19,7	-3,8	-23,2	-18,7	-2,0
Julio	25,4	-9,2	5,8	-5,5	4,2	-13,0	-4,8	7,8
Agosto	6,2	17,5	6,5	-6,3	1,8	-16,5	-6,5	9,2
Septiembre	4,6	-24,1	8,4	-6,1	-4,9	-15,2	-5,8	6,8
Octubre	2,6	-43,0	8,6	-1,6	-1,2	-14,5	-0,2	15,6
Noviembre	1,6	143,7	7,9	-1,4	-4,7	-14,2	0,4	17,0
Diciembre	8,7	-22,6	7,4	7,9	2,9	-6,8	9,1	17,3
2025								
Enero	1,3	-3,3	8,7	6,2	6,5	2,5	8,4	9,3
Febrero	4,2	28,2	5,2	5,1	0,4	4,5	6,3	8,4
Marzo	6,6	7,4	5,8	4,4	-3,7	10,8	6,8	9,0
Abril	6,7	-23,2	4,6	8,0	-3,9	16,1	13,9	17,2
Mayo	4,6	3,5	4,7	5,3	-8,4	6,1	8,6	18,1
Junio	4,7	-73,3	11,2	8,0	9,3	9,1	9,9	16,5
Julio	1,7	-80,7	13,5	-1,0	-2,0	0,8	1,2	6,7
Agosto	-0,6	-1,6	9,4	-4,6	-1,6	-0,7	-2,8	8,0
Septiembre	1,3	54,0	8,0	-0,7	1,4	2,4	0,7	7,2
Octubre	2,2	74,4	7,9	-2,9	2,1	4,2	0,4	-1,5
Noviembre	8,8	-22,5	6,9	-8,1	1,7	-2,0	-5,8	0,0
Diciembre	29,9	17,5	9,5	-4,1	9,8	0,6	-1,1	-0,5
2026								
Enero	24,9	50,2	10,3	-3,0	-2,8	-0,2	-3,6	0,5
Febrero	8,2	15,2	10,0	-9,1	-6,2	-1,1	-5,9	1,3
Marzo	17,9	30,9	16,3	4,6	5,7	7,6	2,2	0,9

(continúa)

Cuadro 4. (conclusión)

Período	I- Transporte y comunicaciones	J- Intermediación financiera	K- Actividades inmobiliarias, empresariales y de alquiler	L- Administración pública y defensa; planes de seguridad social de afiliación obligatoria	M- Enseñanza	N- Servicios sociales y de salud	O- Otras actividades de servicios comunitarios, sociales y personales	Impuestos netos de subsidios
2023								
Enero	3,7	-2,2	3,2	1,8	2,7	0,9	5,8	0,1
Febrero	0,1	-3,9	1,6	1,8	2,5	0,5	4,4	-3,6
Marzo	-1,0	-2,2	2,8	1,7	2,7	1,1	2,3	-0,8
Abril	-3,3	-4,3	1,6	1,9	2,6	1,4	1,5	-5,6
Mayo	-3,4	-3,6	1,4	2,2	2,7	1,5	2,6	-2,7
Junio	-3,4	-4,5	1,7	2,1	2,7	1,5	1,7	-5,3
Julio	-0,7	-1,3	0,1	2,3	2,2	1,5	2,2	-4,1
Agosto	0,5	-0,8	1,4	2,4	2,3	1,8	0,9	0,1
Septiembre	0,5	-1,1	1,2	2,6	2,1	1,6	2,0	-3,8
Octubre	-0,9	3,6	2,9	2,7	2,2	1,9	-0,1	-2,0
Noviembre	0,0	-2,8	1,2	2,5	2,0	2,1	0,5	-4,1
Diciembre	-0,5	-11,2	-0,1	2,7	2,1	2,0	1,4	-9,8
2024								
Enero	0,0	-11,6	-0,9	1,0	2,0	1,8	-0,9	-5,1
Febrero	-0,2	-12,0	-0,4	0,9	2,2	1,5	-1,7	-2,9
Marzo	-0,8	-15,6	-3,3	-0,1	1,2	0,8	-2,4	-9,7
Abril	1,1	-10,1	-1,5	-0,4	1,0	0,7	-2,8	-4,3
Mayo	2,8	-9,6	-0,8	-0,7	0,7	-0,1	-4,8	-2,0
Junio	0,8	-10,9	-1,5	-1,1	0,6	-0,4	-4,0	-4,2
Julio	1,2	-2,9	0,1	-1,1	0,7	-0,5	-3,8	0,8
Agosto	-1,8	-3,8	-0,9	-1,3	0,5	-1,0	-3,5	-4,1
Septiembre	-0,2	-0,6	-0,5	-1,7	0,3	-1,1	-4,9	-0,8
Octubre	1,8	0,0	0,6	-1,9	0,8	-1,3	-3,6	3,0
Noviembre	1,4	7,2	1,3	-2,0	0,7	-1,4	-4,6	4,8
Diciembre	3,3	16,2	4,2	-2,3	0,6	-1,5	-3,4	14,1
2025								
Enero	2,8	24,3	3,8	-1,2	0,5	-0,6	-2,1	13,2
Febrero	2,9	28,0	4,4	-1,2	0,0	-1,0	-2,1	10,9
Marzo	2,0	27,6	4,5	-1,1	0,5	-0,7	-0,6	8,8
Abril	2,4	27,8	6,0	-0,8	0,9	-0,5	2,3	11,7
Mayo	1,0	25,7	3,2	-0,9	0,8	-0,4	1,2	8,1
Junio	1,6	27,9	4,7	-0,7	0,9	-0,1	-1,0	8,4
Julio	1,1	21,8	3,8	-0,8	1,0	-0,2	-0,5	8,2
Agosto	2,9	25,2	2,4	-0,7	0,8	0,1	0,0	8,8
Septiembre	2,9	39,2	4,9	-0,8	1,1	0,3	2,3	10,5
Octubre	2,7	23,5	3,9	-1,1	0,7	0,3	1,1	8,0
Noviembre	1,9	14,3	0,6	-1,1	0,6	0,2	0,5	3,4
Diciembre	1,9	14,0	1,5	-1,1	0,6	0,3	1,6	5,1
2026								
Enero	2,3	7,1	0,0	-1,4	-0,3	0,2	0,2	1,2
Febrero	-0,8	6,0	0,0	-1,4	0,4	0,5	0,6	-4,3
Marzo	4,7	8,8	2,4	-1,2	0,1	1,0	0,8	6,5

Fuente: INDEC, Dirección Nacional de Cuentas Nacionales.

Gráfico 1. Estimador mensual de actividad económica, por sector de actividad económica, variaciones anuales e incidencias. Marzo de 2026

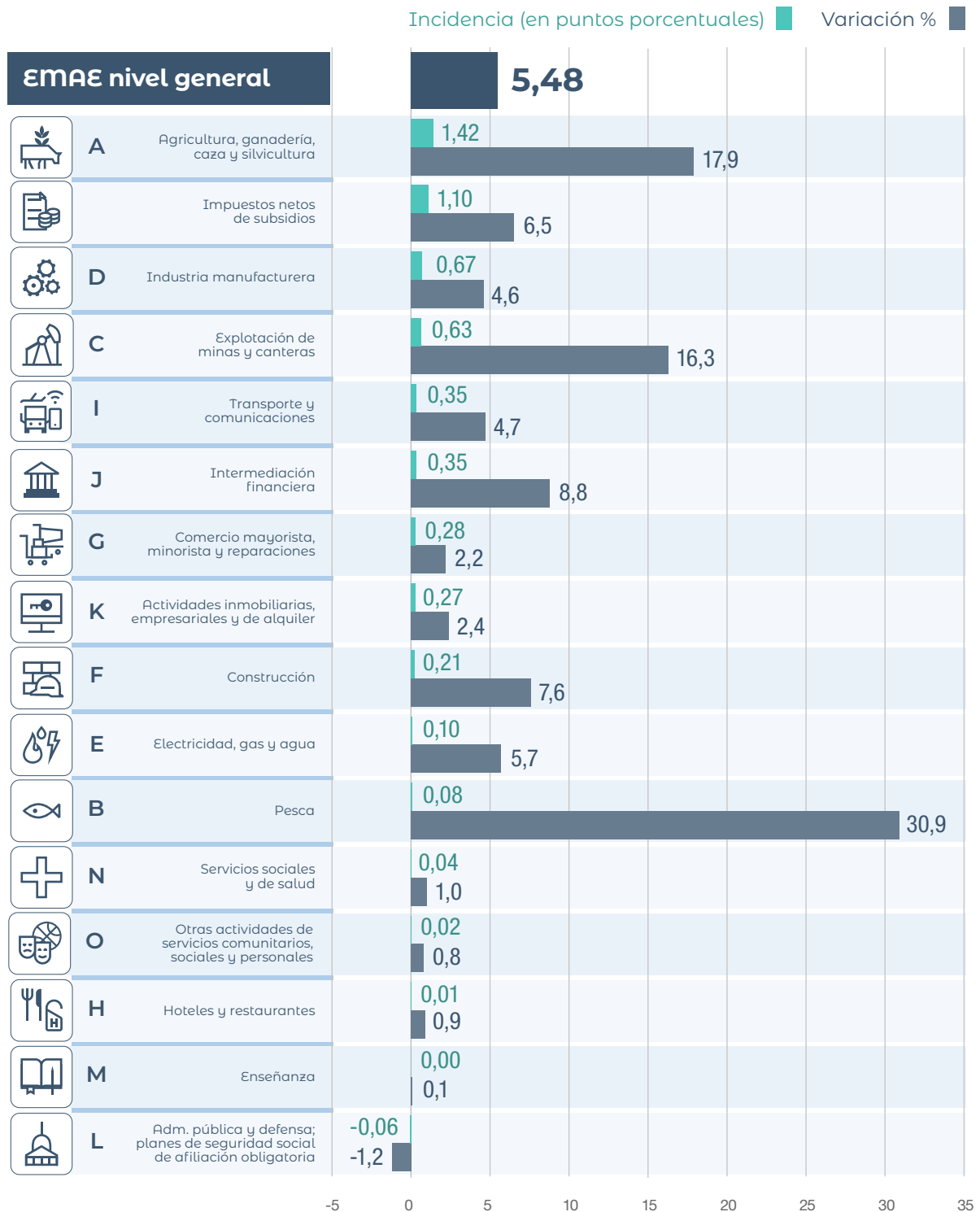

Fuente: INDEC, Dirección Nacional de Cuentas Nacionales.

Las actividades con mayor incidencia positiva en la variación interanual del EMAE en marzo de 2026 fueron "Agricultura, ganadería, caza y silvicultura" e "Industria manufacturera". En contraposición, la única rama de actividad con incidencia negativa fue "Administración pública y defensa; planes de seguridad social de afiliación obligatoria".

El próximo informe técnico del EMAE con la estimación preliminar de abril de 2026 se difundirá el lunes 29 de junio de 2026. El calendario anticipado de publicaciones, los informes técnicos y la metodología de estimación del EMAE están disponibles en <https://www.indec.gob.ar>.