



Cuentas nacionales

Vol. 10, n° 10

Estimador mensual de actividad económica (EMAE)

Abril de 2026

Estimador mensual de actividad económica. Estimación preliminar de abril de 2026

Instituto Nacional de Estadística y Censos

Dirección: Pedro Ignacio Lines

Dirección Técnica: Carolina Andrea Plat

Dirección General de Difusión y Comunicación: Sandra Fernández Gallo

Dirección de Comunicación: Gonzalo Grandis

Coordinación de Producción Gráfica y Editorial: Marcelo Costanzo

Este informe técnico fue producido por el equipo de trabajo de:

Dirección Nacional de Cuentas Nacionales

Marisa Clara Wierny

Desestacionalización

Ana Paula Monsalvo



Esta publicación utiliza una licencia Creative Commons. Se permite su reproducción con atribución de la fuente.

Buenos Aires, junio de 2026

Signos convencionales:

- * Dato provisorio
- ° Dato estimado por extrapolación, proyección
- i Dato estimado por imputación
- u Dato de calidad inferior al estándar
- Cero absoluto
- .
- ... Dato no disponible a la fecha de presentación de los resultados
- /// Dato que no corresponde presentar
- s Dato confidencial por aplicación de las reglas del secreto estadístico

Publicaciones del INDEC

Las publicaciones editadas por el Instituto Nacional de Estadística y Censos pueden ser consultadas en www.indec.gov.ar y en el Centro Estadístico de Servicios, ubicado en Av. Presidente Julio A. Roca 609 C1067ABB, Ciudad Autónoma de Buenos Aires, Argentina. El horario de atención al público es de 9:30 a 16:00.

También pueden solicitarse al teléfono (54-11) 5031-4632

Correo electrónico: ces@indec.gov.ar

Sitio web: www.indec.gov.ar

X: [@INDECArgentina](https://twitter.com/INDECArgentina)

Facebook: [/INDECArgentina](https://www.facebook.com/INDECArgentina)

Instagram: [@indecargentina](https://www.instagram.com/indecargentina)

Spotify: [/INDECArgentina](https://open.spotify.com/playlist/INDECArgentina)

Calendario anual anticipado de informes:

<http://www.indec.gov.ar/indec/web/Calendario-Fecha-0>

Índice

Pág.

Resumen ejecutivo3

Gráfico

Gráfico 1. Estimador mensual de actividad económica por sector de actividad económica, variaciones anuales e incidencias. Abril de 2026 10

Cuadros

Cuadro 1. Estimador mensual de actividad económica4

Cuadro 2. Estimador mensual de actividad económica. Números índice, base 2004=100, y variaciones porcentuales5

Cuadro 3. Estimador mensual de actividad económica, por sector de actividad económica. Números índice, base 2004=1006

Cuadro 4. Estimador mensual de actividad económica, por sector de actividad económica. Variación porcentual respecto a igual período del año anterior8

Enlaces

Se puede consultar la metodología del EMAE en: https://www.indec.gov.ar/ftp/cuadros/economia/metodologia_ema_ago_16.pdf

Serie del EMAE, números índice, base 2004=100, y variaciones porcentuales. Años 2004-2026. Disponible en: https://www.indec.gov.ar/ftp/cuadros/economia/sh_ema_mensual_base2004.xls

Serie del EMAE, por sector de actividad. Números índice, base 2004=100, y variaciones porcentuales. Años 2004-2026

Disponible en: https://www.indec.gov.ar/ftp/cuadros/economia/sh_ema_actividad_base2004.xls



Estimador mensual de actividad económica

Resumen ejecutivo. Estimación preliminar de abril de 2026

Variación % interanual

1,6%

Respecto a igual mes del año anterior

Variación % desestacionalizada

-1,5%

Respecto al mes anterior

Variación % tendencia-ciclo

0,3%

Respecto al mes anterior

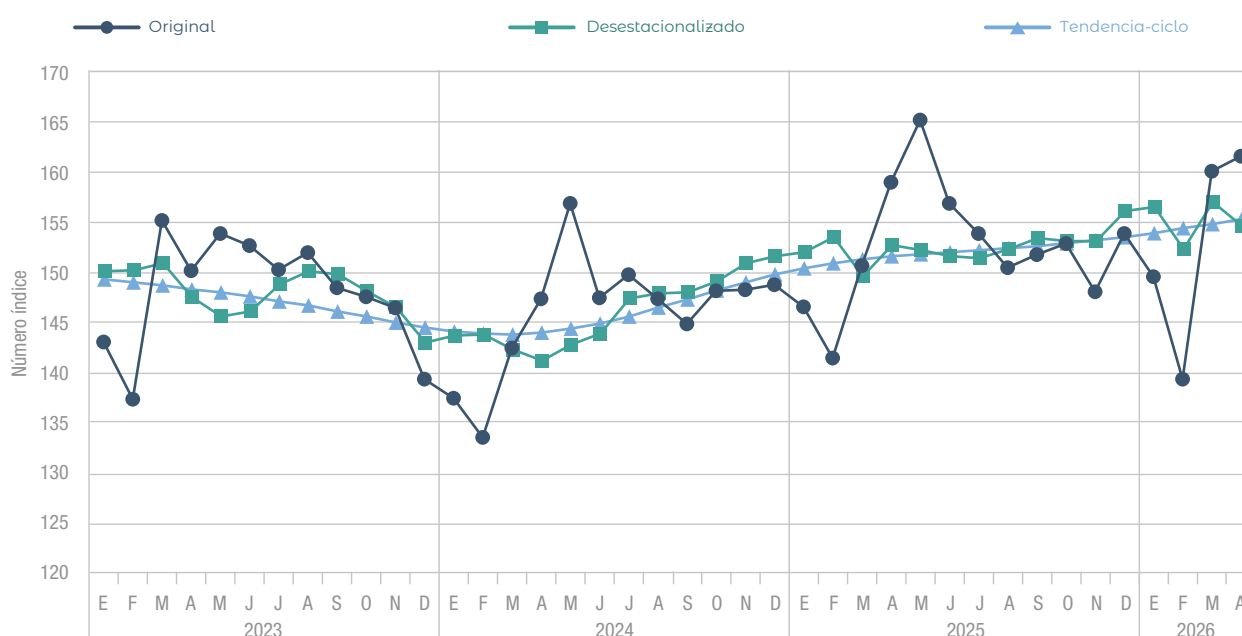

Destacados del mes

- En abril de 2026, el estimador mensual de actividad económica (EMA) registró un crecimiento de **1,6%** en la comparación interanual (i.a.) y una disminución de **1,5%** respecto a marzo en la medición desestacionalizada (s.e.).
- Con relación a igual mes de 2025, siete de los quince sectores de actividad que conforman el EMA registraron subas en abril. Se destacaron **Explotación de minas y canteras (17,1% i.a.)** y **Agricultura, ganadería, caza y silvicultura (10,9% i.a.)**.
- La actividad de **Agricultura, ganadería, caza y silvicultura (10,9% i.a.)** fue, a su vez, la de mayor incidencia positiva en la variación interanual del EMA, seguida por **Explotación de minas y canteras (17,1% i.a.)**. La suma de estos sectores aportó 1,8 puntos porcentuales (p.p.) al crecimiento interanual del EMA.
- Por su parte, ocho sectores de actividad registraron caídas en la comparación interanual, entre los que se destaca **Pesca (-28,4% i.a.)**. Este sector junto con **Industria manufacturera (-2,9% i.a.)** y **Comercio mayorista, minorista y reparaciones (-3,2% i.a.)** le restaron 0,9 p.p. a la variación interanual del EMA.



Estimador mensual de actividad económica

Estimación preliminar de abril de 2026

En abril de 2026, el estimador mensual de actividad económica (EMAE) registró un incremento interanual de 1,6% en comparación con el mismo mes del año anterior.

En términos desestacionalizados, el índice disminuyó 1,5% respecto del mes anterior, mientras que el componente tendencia-ciclo tuvo una variación positiva de 0,3%.

Cuadro 1. Estimador mensual de actividad económica

Período	Respecto al mes anterior (desestacionalizado)	Respecto al mes anterior (tendencia-ciclo)	Respecto a igual mes del año anterior	Acumulado del año respecto al acumulado de igual período del año anterior
Variación porcentual				
2025				
Mayo	-0,3	0,2	5,3	6,3
Junio	-0,4	0,1	6,4	6,3
Julio	-0,2	0,1	2,8	5,8
Agosto	0,6	0,1	2,1	5,3
Septiembre	0,7	0,1	4,8	5,3
Octubre	-0,2	0,2	3,2	5,1
Noviembre	0,0	0,2	-0,1	4,6
Diciembre	1,9	0,2	3,5	4,5
2026				
Enero	0,3	0,3	2,0	2,0
Febrero	-2,7	0,3	-1,5	0,3
Marzo	3,1	0,3	6,2	2,3
Abril	-1,5	0,3	1,6	2,1

Fuente: INDEC, Dirección Nacional de Cuentas Nacionales.

Cuadro 2. Estimator mensual de actividad económica. Números índice, base 2004=100, y variaciones porcentuales

Período	Índice serie original 2004=100	Variación porcentual respecto a igual período del año anterior	Índice serie desestacionalizada 2004=100	Variación porcentual respecto al mes anterior	Índice serie tendencia-ciclo 2004=100	Variación porcentual respecto al mes anterior
2023						
Enero	143,0	2,4	150,0	1,0	149,3	-0,3
Febrero	137,3	-0,4	150,1	0,1	149,0	-0,2
Marzo	155,1	0,7	150,8	0,5	148,7	-0,2
Abril	150,1	-4,8	147,4	-2,2	148,3	-0,2
Mayo	153,8	-6,6	145,5	-1,3	148,0	-0,2
Junio	152,6	-5,5	146,0	0,4	147,6	-0,3
Julio	150,2	-1,5	148,7	1,8	147,1	-0,3
Agosto	151,9	0,3	150,0	0,9	146,7	-0,3
Septiembre	148,4	-0,5	149,7	-0,2	146,1	-0,4
Octubre	147,5	0,7	148,0	-1,2	145,6	-0,4
Noviembre	146,4	-1,1	146,4	-1,1	145,0	-0,4
Diciembre	139,3	-4,7	142,9	-2,4	144,5	-0,3
2024						
Enero	137,4	-4,0	143,6	0,5	144,1	-0,3
Febrero	133,5	-2,8	143,7	0,1	143,9	-0,2
Marzo	142,4	-8,2	142,2	-1,0	143,8	0,0
Abril	147,3	-1,9	141,1	-0,8	144,0	0,1
Mayo	156,8	1,9	142,7	1,1	144,4	0,3
Junio	147,4	-3,4	143,8	0,7	144,9	0,4
Julio	149,7	-0,4	147,3	2,4	145,6	0,5
Agosto	147,3	-3,1	147,8	0,3	146,5	0,6
Septiembre	144,8	-2,4	147,9	0,1	147,3	0,6
Octubre	148,1	0,4	149,0	0,8	148,2	0,6
Noviembre	148,2	1,2	150,8	1,2	149,0	0,6
Diciembre	148,7	6,7	151,5	0,5	149,8	0,5
2025						
Enero	146,5	6,6	151,9	0,3	150,4	0,4
Febrero	141,4	5,9	153,4	1,0	150,9	0,3
Marzo	150,6	5,8	149,5	-2,5	151,3	0,3
Abril	158,9	7,9	152,6	2,0	151,6	0,2
Mayo	165,1	5,3	152,1	-0,3	151,8	0,2
Junio	156,8	6,4	151,5	-0,4	152,0	0,1
Julio	153,8	2,8	151,3	-0,2	152,2	0,1
Agosto	150,4	2,1	152,2	0,6	152,4	0,1
Septiembre	151,7	4,8	153,3	0,7	152,6	0,1
Octubre	152,8	3,2	153,0	-0,2	152,9	0,2
Noviembre	148,0	-0,1	153,0	0,0	153,2	0,2
Diciembre	153,8	3,5	156,0	1,9	153,5	0,2
2026						
Enero	149,5	2,0	156,4	0,3	153,9	0,3
Febrero	139,3	-1,5	152,2	-2,7	154,4	0,3
Marzo	160,0	6,2	156,9	3,1	154,8	0,3
Abril	161,5	1,6	154,5	-1,5	155,3	0,3

Fuente: INDEC, Dirección Nacional de Cuentas Nacionales.

Cuadro 3. Estimador mensual de actividad económica, por sector de actividad económica. Números índice, base 2004=100

Período	A- Agricultura, ganadería, caza y silvicultura	B- Pesca	C- Explotación de minas y canteras	D- Industria manufacturera	E- Electricidad, gas y agua	F- Construcción	G- Comercio mayorista, minorista y reparaciones	H- Hoteles y restaurantes
2023								
Enero	81,1	183,6	105,0	113,6	166,2	154,6	146,9	180,9
Febrero	69,2	133,6	94,2	112,3	144,2	151,6	146,7	173,8
Marzo	123,4	120,4	103,9	139,0	165,0	162,8	169,4	138,6
Abril	121,8	68,7	102,1	130,7	133,0	151,9	163,7	110,5
Mayo	138,6	140,9	111,0	134,8	144,1	147,0	169,7	139,4
Junio	106,8	216,6	105,5	134,0	154,2	150,8	173,5	166,6
Julio	93,2	332,5	107,1	133,7	158,7	150,3	160,8	144,1
Agosto	74,2	239,1	109,2	137,5	152,3	165,2	168,0	153,9
Septiembre	71,3	232,7	106,8	133,1	144,1	159,9	163,1	145,2
Octubre	65,2	103,9	109,1	136,5	137,3	150,3	159,8	159,6
Noviembre	78,8	57,0	105,5	132,7	142,7	149,7	158,4	160,3
Diciembre	100,8	132,7	110,4	113,5	141,5	131,4	137,7	166,4
2024								
Enero	89,3	160,0	112,7	100,7	156,8	130,5	135,9	178,1
Febrero	70,7	173,2	104,9	102,7	156,2	125,1	139,6	170,8
Marzo	137,4	122,3	110,6	111,1	152,2	119,4	143,4	136,8
Abril	199,9	186,5	111,0	109,8	135,2	114,7	139,3	106,3
Mayo	271,4	135,5	119,3	114,8	160,9	115,0	147,5	135,4
Junio	188,2	294,1	109,4	107,5	148,5	115,7	140,9	163,2
Julio	116,8	313,7	113,3	126,2	165,4	130,7	152,9	155,5
Agosto	78,7	291,8	116,3	128,7	155,2	137,8	156,9	168,2
Septiembre	74,4	188,6	115,8	124,8	137,2	135,5	153,4	155,2
Octubre	67,9	71,5	118,5	134,3	135,8	128,1	159,7	184,6
Noviembre	81,0	146,2	113,8	130,8	136,1	128,0	159,4	187,6
Diciembre	110,5	114,5	118,7	122,4	145,8	122,1	150,4	195,3
2025								
Enero	91,9	156,4	122,4	106,9	166,4	133,8	148,1	195,3
Febrero	75,1	222,0	110,4	107,9	156,3	130,8	149,1	185,8
Marzo	148,0	132,4	117,0	115,9	146,2	132,3	154,0	149,8
Abril	214,0	152,0	116,1	118,9	129,7	133,2	159,3	124,7
Mayo	284,6	145,5	125,0	121,2	146,9	122,0	160,9	160,0
Junio	197,9	93,6	121,6	116,4	161,8	126,3	155,5	190,3
Julio	118,9	77,6	128,6	124,9	161,7	131,8	154,4	166,1
Agosto	78,3	293,1	127,3	122,7	152,5	136,9	152,1	181,9
Septiembre	75,5	288,5	125,2	123,9	138,9	138,8	154,3	166,6
Octubre	71,7	118,4	128,2	130,4	138,6	132,9	159,9	186,8
Noviembre	90,3	120,4	122,0	120,1	138,4	124,5	149,8	192,7
Diciembre	145,9	136,1	130,3	117,3	159,9	121,9	148,6	199,2
2026								
Enero	114,1	229,4	135,2	104,4	162,2	133,3	146,1	199,3
Febrero	81,2	252,6	121,5	98,8	147,3	130,4	143,4	192,3
Marzo	176,9	169,0	136,2	122,0	154,6	143,3	160,4	154,1
Abril	237,3	108,8	135,9	115,4	138,0	130,8	154,2	124,8

(continúa)

Cuadro 3. (conclusión)

Periodo	I- Transporte y comunicaciones	J- Intermediación financiera	K- Actividades inmobiliarias, empresariales y de alquiler	L- Administración pública y defensa; planes de seguridad social de afiliación obligatoria	M- Enseñanza	N- Servicios sociales y de salud	O- Otras actividades de servicios comunitarios, sociales y personales	Impuestos netos de subsidios
2023								
Enero	177,4	166,8	149,2	164,3	164,4	184,8	144,8	170,5
Febrero	172,2	155,3	148,1	164,6	165,5	175,4	143,3	155,7
Marzo	182,9	176,2	153,0	164,3	169,8	190,6	142,1	172,9
Abril	183,0	168,3	154,0	163,8	169,3	193,9	122,9	170,4
Mayo	189,0	153,9	155,4	164,4	170,4	197,5	122,6	167,6
Junio	184,8	160,4	155,7	165,9	171,7	204,2	124,2	168,1
Julio	184,3	164,8	152,7	165,8	171,7	187,0	138,8	171,1
Agosto	183,0	167,9	156,7	165,4	172,3	186,8	130,2	178,0
Septiembre	181,2	161,3	154,4	166,5	173,0	183,8	126,1	174,2
Octubre	179,9	170,0	156,3	166,4	172,4	179,4	131,6	170,5
Noviembre	180,0	159,3	156,0	166,8	172,7	178,9	127,8	165,8
Diciembre	177,0	151,3	154,4	167,5	173,9	172,1	130,7	152,9
2024								
Enero	177,6	147,9	147,9	165,4	167,2	188,1	143,6	161,7
Febrero	172,0	137,1	147,5	165,4	168,5	178,0	140,8	151,0
Marzo	181,5	149,2	148,0	163,6	171,3	192,1	138,7	156,0
Abril	185,1	152,4	151,7	162,4	170,4	195,3	119,5	163,1
Mayo	194,3	140,3	154,2	162,6	171,1	197,4	116,7	164,3
Junio	186,3	144,1	153,3	163,4	172,1	203,4	119,3	161,0
Julio	186,7	161,1	152,8	163,2	172,4	186,2	133,6	172,4
Agosto	179,8	162,6	155,3	162,5	172,7	185,1	125,7	170,8
Septiembre	180,9	161,3	153,6	163,0	173,0	181,9	120,0	172,7
Octubre	182,7	170,7	157,2	162,5	173,2	177,2	126,9	175,8
Noviembre	182,1	171,4	158,0	162,8	173,5	176,4	122,0	173,9
Diciembre	182,5	176,5	161,0	162,9	174,4	169,7	126,3	174,6
2025								
Enero	182,6	186,0	153,5	163,0	167,8	186,9	141,0	183,8
Febrero	177,1	177,6	154,0	163,0	168,4	176,1	138,3	168,2
Marzo	185,1	192,5	154,7	161,3	172,0	190,7	138,3	170,4
Abril	189,5	194,9	160,8	160,8	171,4	194,6	122,3	182,4
Mayo	196,1	176,5	159,2	160,8	172,0	196,9	118,2	177,7
Junio	189,2	184,4	160,6	161,9	173,0	203,5	118,2	174,6
Julio	188,4	195,8	158,5	161,4	173,5	185,8	133,2	186,4
Agosto	184,7	203,2	159,1	160,7	173,5	185,3	126,0	185,8
Septiembre	185,9	224,0	161,0	161,1	174,3	182,5	123,0	190,8
Octubre	187,6	210,8	163,3	160,4	173,6	177,4	128,8	189,8
Noviembre	185,5	196,3	158,8	160,6	173,6	176,5	123,3	179,9
Diciembre	185,8	201,5	163,2	160,7	174,5	169,7	128,8	183,4
2026								
Enero	187,1	199,1	154,0	160,7	167,2	187,4	141,6	186,6
Febrero	175,7	188,4	153,6	160,7	168,9	177,1	139,4	161,7
Marzo	194,4	210,5	158,8	159,2	172,3	191,9	139,4	182,6
Abril	193,3	203,6	160,5	158,6	171,3	196,2	120,2	186,2

Fuente: INDEC, Dirección Nacional de Cuentas Nacionales.

**Cuadro 4. Estimador mensual de actividad económica, por sector de actividad económica.
Variación porcentual respecto a igual período del año anterior**

Período	A- Agricultura, ganadería, caza y silvicultura	B- Pesca	C- Explotación de minas y canteras	D- Industria manufacturera	E- Electricidad, gas y agua	F- Construcción	G- Comercio mayorista, minorista y reparaciones	H- Hoteles y restaurantes
2023								
Enero	-21,3	64,2	12,3	7,6	1,3	5,7	5,5	8,1
Febrero	-12,1	-16,6	11,3	-1,7	5,7	0,5	1,0	5,5
Marzo	-18,0	-6,7	9,1	3,4	13,0	4,1	4,6	6,1
Abril	-40,0	-67,5	6,9	1,2	-4,1	0,4	1,2	-0,9
Mayo	-49,1	-17,2	6,6	-0,5	-7,6	0,9	2,2	1,6
Junio	-44,0	7,8	9,1	-5,2	-7,4	0,6	1,2	1,7
Julio	-14,0	20,5	8,0	-2,8	-0,6	-0,5	-0,8	7,9
Agosto	-3,0	-18,2	7,0	-2,8	1,2	2,0	1,1	7,8
Septiembre	-1,8	9,6	8,0	-3,1	7,6	0,0	-1,5	9,2
Octubre	1,1	21,0	6,2	-1,3	0,1	2,7	0,5	6,4
Noviembre	4,6	-25,5	8,7	-5,0	-2,0	0,0	-2,7	6,9
Diciembre	9,6	11,3	7,9	-12,2	-12,2	-5,9	-10,1	8,5
2024								
Enero	10,2	-12,8	7,3	-11,4	-5,7	-15,6	-7,5	-1,6
Febrero	2,1	29,7	11,3	-8,6	8,3	-17,5	-4,9	-1,7
Marzo	11,3	1,6	6,5	-20,1	-7,8	-26,7	-15,3	-1,3
Abril	64,2	171,6	8,7	-16,0	1,7	-24,5	-14,9	-3,7
Mayo	95,9	-3,9	7,5	-14,8	11,7	-21,8	-13,1	-2,8
Junio	76,2	35,8	3,7	-19,8	-3,8	-23,3	-18,8	-2,0
Julio	25,4	-5,6	5,8	-5,6	4,3	-13,1	-4,9	7,9
Agosto	6,0	22,1	6,5	-6,4	1,9	-16,6	-6,6	9,3
Septiembre	4,4	-19,0	8,4	-6,2	-4,8	-15,3	-5,9	6,9
Octubre	4,0	-31,2	8,6	-1,6	-1,1	-14,8	-0,1	15,7
Noviembre	2,8	156,2	7,9	-1,5	-4,6	-14,5	0,6	17,1
Diciembre	9,6	-13,8	7,5	7,9	3,0	-7,0	9,3	17,4
2025								
Enero	2,9	-2,3	8,7	6,2	6,2	2,6	9,0	9,7
Febrero	6,2	28,1	5,2	5,1	0,1	4,6	6,8	8,8
Marzo	7,7	8,2	5,8	4,3	-3,9	10,8	7,3	9,5
Abril	7,1	-18,5	4,6	8,2	-4,1	16,1	14,4	17,3
Mayo	4,9	7,4	4,8	5,5	-8,7	6,1	9,1	18,2
Junio	5,1	-68,2	11,2	8,3	9,0	9,1	10,4	16,6
Julio	1,7	-75,3	13,5	-1,1	-2,2	0,8	1,0	6,9
Agosto	-0,5	0,4	9,4	-4,6	-1,7	-0,7	-3,0	8,2
Septiembre	1,4	53,0	8,0	-0,8	1,3	2,4	0,6	7,4
Octubre	5,7	65,7	8,2	-2,9	2,1	3,7	0,2	1,2
Noviembre	11,5	-17,6	7,2	-8,2	1,7	-2,7	-6,0	2,7
Diciembre	32,0	18,9	9,8	-4,2	9,7	-0,2	-1,2	2,0
2026								
Enero	24,1	46,7	10,4	-2,3	-2,5	-0,4	-1,4	2,0
Febrero	8,1	13,8	10,1	-8,4	-5,8	-0,3	-3,9	3,5
Marzo	19,5	27,6	16,4	5,2	5,7	8,3	4,2	2,8
Abril	10,9	-28,4	17,1	-2,9	6,4	-1,8	-3,2	0,0

(continúa)

Cuadro 4. (conclusión)

Período	I- Transporte y comunicaciones	J- Intermediación financiera	K- Actividades inmobiliarias, empresariales y de alquiler	L- Administración pública y defensa; planes de seguridad social de afiliación obligatoria	M- Enseñanza	N- Servicios sociales y de salud	O- Otras actividades de servicios comunitarios, sociales y personales	Impuestos netos de subsidios
2023								
Enero	3,7	-2,3	3,2	1,8	2,7	0,9	5,8	0,2
Febrero	0,0	-3,9	1,5	1,8	2,5	0,5	4,4	-3,6
Marzo	-1,1	-2,3	2,8	1,7	2,7	1,1	2,3	-0,7
Abril	-3,3	-4,1	1,6	1,9	2,6	1,4	1,5	-5,5
Mayo	-3,4	-3,4	1,4	2,2	2,7	1,5	2,6	-2,6
Junio	-3,3	-4,3	1,7	2,1	2,7	1,5	1,7	-5,2
Julio	-0,8	-1,1	0,1	2,3	2,2	1,5	2,2	-4,1
Agosto	0,4	-0,6	1,4	2,4	2,3	1,8	0,9	0,2
Septiembre	0,4	-0,9	1,2	2,6	2,1	1,6	2,0	-3,7
Octubre	-0,9	3,8	2,9	2,7	2,2	1,9	-0,1	-1,9
Noviembre	0,1	-2,6	1,2	2,5	2,0	2,1	0,5	-4,0
Diciembre	-0,4	-11,0	-0,1	2,7	2,1	2,0	1,4	-9,8
2024								
Enero	0,1	-11,3	-0,9	0,7	1,7	1,8	-0,9	-5,1
Febrero	-0,1	-11,7	-0,4	0,5	1,8	1,5	-1,7	-3,0
Marzo	-0,7	-15,3	-3,3	-0,4	0,9	0,8	-2,4	-9,8
Abril	1,1	-9,4	-1,5	-0,8	0,7	0,7	-2,8	-4,3
Mayo	2,8	-8,8	-0,8	-1,1	0,4	0,0	-4,8	-2,0
Junio	0,9	-10,2	-1,5	-1,5	0,2	-0,4	-4,0	-4,2
Julio	1,3	-2,3	0,1	-1,5	0,4	-0,4	-3,8	0,8
Agosto	-1,8	-3,2	-0,9	-1,8	0,2	-0,9	-3,4	-4,1
Septiembre	-0,2	0,0	-0,5	-2,1	0,0	-1,0	-4,9	-0,9
Octubre	1,6	0,5	0,6	-2,3	0,5	-1,2	-3,5	3,1
Noviembre	1,2	7,6	1,3	-2,4	0,4	-1,4	-4,5	4,9
Diciembre	3,1	16,6	4,2	-2,7	0,3	-1,4	-3,3	14,2
2025								
Enero	2,8	25,8	3,8	-1,4	0,4	-0,6	-1,8	13,6
Febrero	2,9	29,6	4,4	-1,4	-0,1	-1,0	-1,8	11,4
Marzo	2,0	29,1	4,5	-1,4	0,4	-0,7	-0,3	9,3
Abril	2,4	27,9	6,0	-1,0	0,6	-0,4	2,4	11,8
Mayo	0,9	25,8	3,3	-1,1	0,5	-0,3	1,3	8,2
Junio	1,5	28,0	4,7	-1,0	0,6	0,0	-0,9	8,4
Julio	0,9	21,6	3,8	-1,2	0,6	-0,3	-0,3	8,1
Agosto	2,8	25,0	2,4	-1,1	0,5	0,1	0,2	8,8
Septiembre	2,8	38,8	4,8	-1,1	0,8	0,3	2,5	10,5
Octubre	2,6	23,5	3,8	-1,3	0,2	0,1	1,5	8,0
Noviembre	1,9	14,5	0,5	-1,3	0,1	0,0	1,0	3,4
Diciembre	1,8	14,2	1,4	-1,3	0,1	0,0	2,0	5,1
2026								
Enero	2,4	7,0	0,3	-1,4	-0,3	0,3	0,4	1,6
Febrero	-0,8	6,1	-0,2	-1,4	0,3	0,5	0,8	-3,9
Marzo	5,0	9,3	2,7	-1,3	0,2	0,6	0,8	7,1
Abril	2,0	4,5	-0,2	-1,3	-0,1	0,8	-1,7	2,1

Fuente: INDEC, Dirección Nacional de Cuentas Nacionales.

Gráfico 1. Estimador mensual de actividad económica, por sector de actividad económica, variaciones anuales e incidencias. Abril de 2026

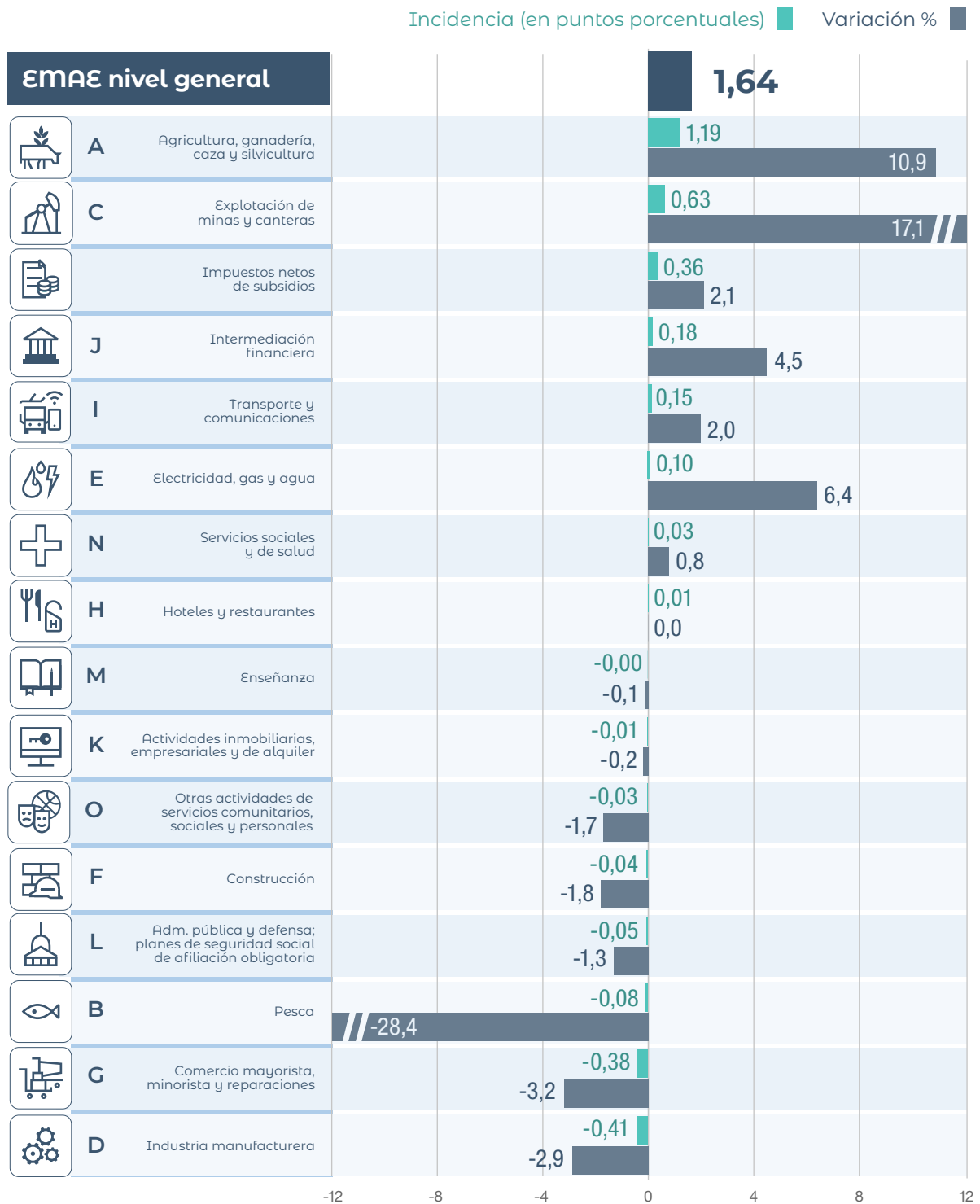

Fuente: INDEC, Dirección Nacional de Cuentas Nacionales.

Las actividades con mayor incidencia positiva en la variación interanual del EMAE en abril de 2026 fueron “Agricultura, ganadería, caza y silvicultura” y “Explotación de minas y canteras”. En contraposición, las ramas de actividad con mayor incidencia negativa fueron “Industria manufacturera” y “Comercio mayorista, minorista y reparaciones”.

El próximo informe técnico del EMAE con la estimación preliminar de mayo de 2026 se difundirá el miércoles 22 de julio de 2026. El calendario anticipado de publicaciones, los informes técnicos y la metodología de estimación del EMAE están disponibles en <https://www.indec.gov.ar>.