

ISBN: 978-950-896-498-4



Encuesta Nacional a Grandes Empresas Año 2015

**Encuesta Nacional a Grandes Empresas
Año 2015**

Instituto Nacional de Estadística y Censos (INDEC)

Esta publicación ha sido realizada por la Coordinación de Grandes Empresas, cuya responsable es la Cra. Beatriz Morelli, bajo la coordinación y supervisión de la Dirección Nacional de Estadísticas y Precios de la Producción y el Comercio, a cargo de la Lic. Carolina Plat. Además, se contó con los inestimables aportes del Director Nacional de Cuentas Internacionales, Mag. Pedro Lines.

ISBN: 978-950-896-498-4

Instituto Nacional de Estadística y Censos
Encuesta nacional a grandes empresas : año 2015. - 1a ed. adaptada. - Ciudad Autónoma de Buenos Aires : Instituto Nacional de Estadística y Censos -INDEC, 2017.

Libro digital, PDF

Archivo Digital: descarga
ISBN 978-950-896-498-4

1. Economía Argentina. 2. Bioestadísticas. 3. Actividad Económica. I. Título. CDD 318

© 2017 INDEC

Queda hecho el depósito que fija la Ley N° 11723

Permitida la reproducción parcial con mención de la fuente.

Responsable de la edición: Lic. Jorge Todesca

Director Técnico: Mag. Fernando Cerro

Directora de la publicación: Mag. Silvina Viazzi

Para consultar o adquirir las publicaciones editadas por el INDEC puede dirigirse personalmente al Centro Estadístico de Servicios, ubicado en Av. Julio A. Roca 609 -PB-, C1067ABB, Ciudad Autónoma de Buenos Aires, Argentina; o bien comunicarse a los teléfonos: (54-11) 4349-9646/52/62. Horario de atención de 9:30 a 16:00. Medios digitales de consulta: ces@indec.mecon.gov.ar, @INDECArgentina (Twitter), www.indec.gob.ar, /INDECArgentina (Facebook).

Encuesta Nacional a Grandes Empresas

Año 2015



Índice

Página

1. Caracterización del panel de grandes empresas.....	5
1.1 Tamaño de las empresas del panel	6
1.2 Empresas comunes en los períodos considerados	6
1.3 Cobertura sectorial	7
1.4 Participación de las grandes empresas en la economía nacional	9
2. Resultados del total del panel.....	11
2.1 Agregados macroeconómicos para el total del panel.....	12
2.2 Concentración económica del total del panel.....	22
2.3 Origen del capital para el total del panel.....	28
2.4 Utilidad del total del panel.....	30
2.5 Indicadores económico-financieros para el total del panel.....	32
3. Resultados por sector de actividad económica principal.....	34
3.1 Agregados macroeconómicos por sector de actividad económica principal...35	
3.2 Origen del capital por sector de actividad económica principal.....	49
3.3 Utilidad por sector de actividad económica principal	51
3.4 Indicadores económico-financieros por sector de actividad económica principal...55	
4. Resultados de las empresas perennes	70
4.1 Agregados macroeconómicos de las empresas perennes	71
4.2 Origen del capital de las empresas perennes	73
4.3 Utilidad de las empresas perennes	76
4.4 Indicadores económico-financieros de las empresas perennes	78
5. Anexo.....	80
5.1 Año 2012: Cuenta corriente, cuenta capital y balance financiero.....	81
5.2 Año 2013: Cuenta corriente, cuenta capital y balance financiero.....	86
5.3 Año 2014: Cuenta corriente, cuenta capital y balance financiero.....	91
6. Definiciones, cuadros estadísticos y formularios	96
6.1 Clasificación Nacional de Actividades Económicas 2010 (ClnAE 2010)	97
6.2 Definición de los indicadores económico-financieros.....	98
6.3 Cuadros estadísticos	101
6.4 Formularios	105



Encuesta Nacional a Grandes Empresas

Año 2015



El Instituto Nacional de Estadística y Censos (INDEC) presenta los principales resultados de la Encuesta Nacional a Grandes Empresas (ENGE), referidos a las 500 empresas más grandes del país, correspondientes al período 2012-2015.

Esta encuesta brinda un conjunto integrado de información referida al valor bruto de la producción, al valor agregado bruto, la formación bruta de capital fijo, la ocupación, los salarios, las transacciones con el exterior y activos y pasivos, entre otras variables relevantes. Ello la convierte en una herramienta de gran utilidad para el análisis económico y constituye una fuente importante para la elaboración de las cuentas nacionales e internacionales, y de otros programas estadísticos; además, brinda información básica sobre el perfil y el comportamiento de la cúpula empresaria del país.

La Encuesta Nacional a Grandes Empresas define a la empresa como unidad principal de observación dando origen a un sistema continuo y sistemático de estadísticas económicas. La empresa es la unidad de observación más adecuada por constituir una entidad con autonomía en la toma de decisiones y brindar un marco integrado de información.

La ENGE es un relevamiento importante por la magnitud de su participación en el conjunto de la actividad económica y por la complejidad de su operatoria. Las grandes empresas se caracterizan, en general, por tener una estructura productiva multisectorial con actividades multilocalizadas, con importantes transacciones económicas y financieras.

Como persona humana o jurídica, la empresa posee y administra un patrimonio, contrae obligaciones, percibe ingresos y decide su utilización, realiza acciones de las cuales es responsable ante la ley y mantiene un sistema contable en el cual registra la evolución y los resultados de su gestión. Desde el punto de vista económico, es una unidad autónoma de decisión que define las estrategias de producción, comercialización y financiación a nivel central.

El panel sobre el que se realiza la encuesta se conforma con información proveniente de encuestas económicas del INDEC y de publicaciones económicas, y datos de comercio exterior. Para la selección de las empresas más grandes se consideran las ventas y los márgenes de intermediación como mejor aproximación al valor bruto de la producción.

ADVERTENCIA A LOS USUARIOS: la aplicación de las normas legales e impositivas del país, durante el período 2012-2015, determina la prohibición de ajustes por inflación y la restricción al giro de utilidades y a la compraventa de divisas. En consecuencia, estas medidas pueden afectar los agregados económicos expuestos en el presente informe debido a que son generados a partir de la información contable exteriorizada por las empresas en los formularios de la encuesta.

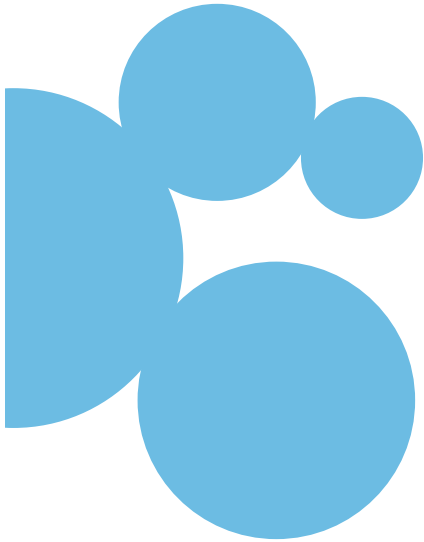

1

1. Caracterización del panel de grandes empresas

1.1 Tamaño de las empresas del panel

La selección de las 500 empresas más grandes del país se realiza en base al valor bruto de su producción, el cual a su vez delimita su tamaño.

En el cuadro 1 se indica el valor bruto de la producción de las empresas, por deciles, para el año 2015. Para construir los deciles se ordena a las empresas de menor a mayor según su valor bruto de la producción, y se las divide en diez grupos de igual tamaño, de modo que el primer decil comprende a las 50 empresas de menor valor bruto de la producción, y el décimo decil abarca a las 50 empresas de mayor tamaño en base a su valor bruto de producción.

Las empresas que componen el primer decil generaron un valor bruto de la producción entre 836,5 y 1.036,2 millones de pesos en el año 2015, y las empresas del décimo decil tuvieron un valor bruto de la producción de 9.725,1 millones de pesos como límite inferior.



**Cuadro 1. Valor bruto de la producción por decil.
Año 2015**

Decil	Desde	Hasta
<i>Millones de pesos</i>		
Primero	836,5	1.036,2
Segundo	1.036,4	1.180,7
Tercero	1.189,7	1.405,3
Cuarto	1.405,8	1.643,1
Quinto	1.643,5	2.059,6
Sexto	2.060,0	2.528,7
Séptimo	2.557,0	3.670,5
Octavo	3.688,9	5.348,4
Noveno	5.359,5	9.529,9
Décimo	9.725,1	y más

Fuente: INDEC. Dirección Nacional de Estadísticas y Precios de la Producción y el Comercio, Encuesta Nacional a Grandes Empresas

1.2 Empresas comunes en los períodos considerados

En la conformación de los paneles para cada año resultan preponderantes las empresas perennes, que son aquellas que han permanecido durante dos o más períodos consecutivos, de análisis.

En el cuadro siguiente (cuadro 2) se verifica que, en el bienio 2014-2015, de las 500 grandes empresas, 458 participaron en ambos paneles, o sea, 91,6% del total; y en 2012-2013 y 2013/2014 las empresas en común fueron 481 y 486 respectivamente. Por último, se observa que a lo largo del cuatrienio 2012-2015 la cantidad de empresas perennes ascendió a 437, representando 87,4% del total.

**Cuadro 2. Empresas perennes.
Años 2012-2015**

Año	Cantidad de empresas perennes	
	<i>Unidades</i>	<i>%</i>
2012 y 2013	481	96,2
2013 y 2014	486	97,2
2014 y 2015	458	91,6
2012, 2013, 2014 y 2015	437	87,4

Fuente: INDEC. Dirección Nacional de Estadísticas y Precios de la Producción y el Comercio, Encuesta Nacional a Grandes Empresas

1.3 Cobertura sectorial

La Encuesta Nacional a Grandes Empresas incluye en su panel empresas que tienen como actividad principal la minería, la industria manufacturera, el suministro de electricidad y gas, el suministro de agua, gestión de residuos y saneamiento público, la construcción, el comercio, la actividad de transporte, correo y almacenamiento, los servicios de información y comunicaciones, y otras actividades. Se excluyen del panel las empresas cuyas actividades principales son agropecuarias, financieras o de servicios personales.

En el año 2015, el 19,6% del panel estaba compuesto por la industria de alimentos, bebidas y tabaco; los combustibles, químicos y plásticos representaron 16,0%; la industria de maquinarias, equipos y vehículos representó 9,6%; la actividad minera, 9,2%; y, finalmente, el comercio representó un 8,6% del total.

Cuadro 3. Composición del panel según actividad principal de la empresa. Años 2012-2015

Actividad	Año			
	2012	2013	2014	2015
	<i>Unidades</i>			
Total	500	500	500	500
Minas y canteras	39	41	41	46
Industria manufacturera	285	286	287	281
Alimentos, bebidas y tabaco	103	98	99	98
Textiles y cueros	12	14	14	14
Combustibles, químicos y plásticos	81	84	85	80
Minerales no metálicos, metales y productos de metal	27	28	29	26
Maquinarias, equipos y vehículos	48	48	46	48
Otros industria manufacturera	14	14	14	15
Electricidad, gas, agua, residuos y saneamiento	39	35	34	32
Construcción	23	23	22	21
Comercio	40	39	40	44
Transporte, correo y almacenamiento	30	31	31	29
Servicios de información y comunicaciones	25	26	26	26
Otras actividades	19	19	19	21

Fuente: INDEC. Dirección Nacional de Estadísticas y Precios de la Producción y el Comercio, Encuesta Nacional a Grandes Empresas



**Gráfico 1. Composición del panel según actividad principal de la empresa
Año 2015**

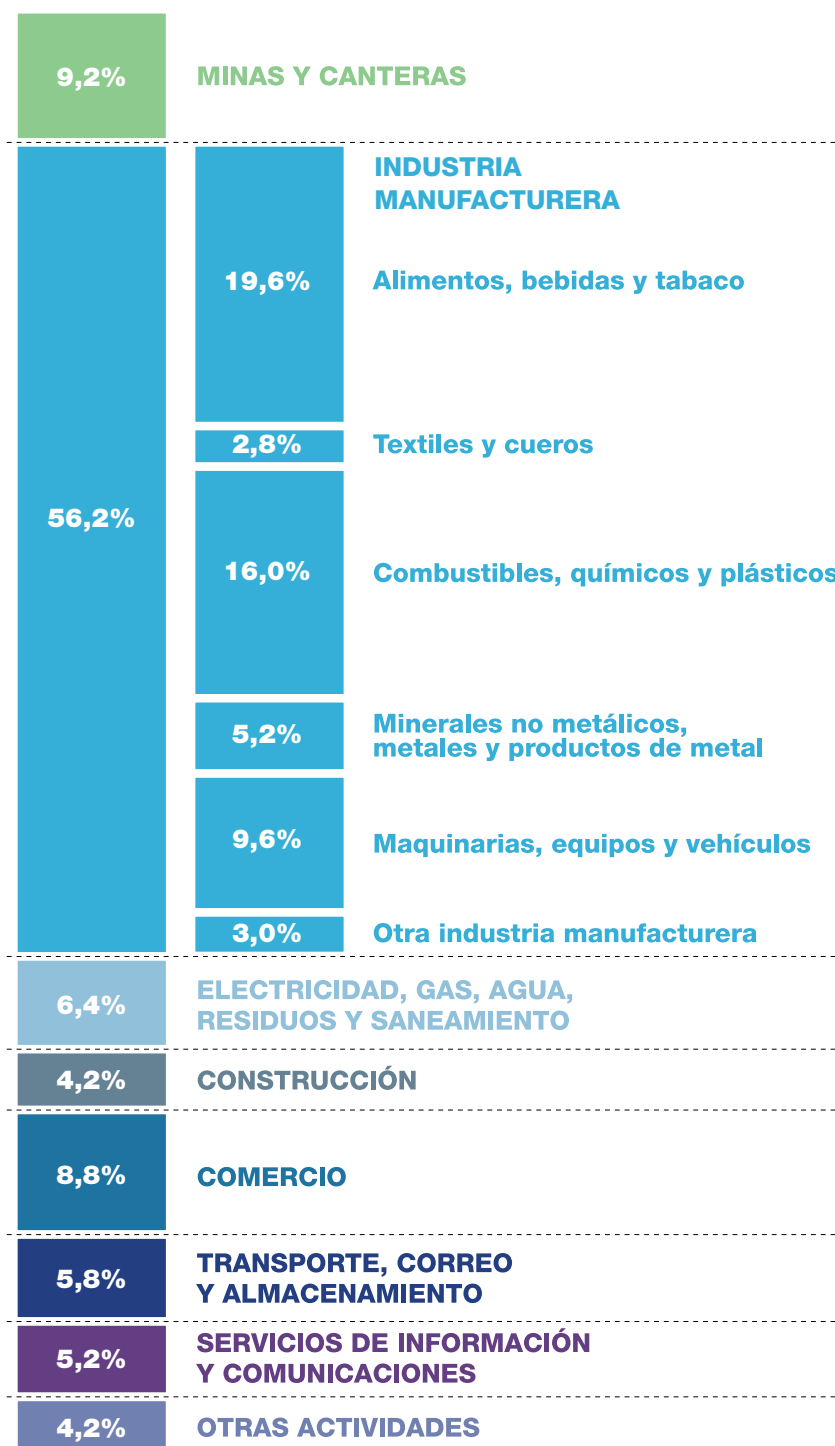

Fuente: INDEC. Dirección Nacional de Estadísticas y Precios de la Producción y el Comercio, Encuesta Nacional a Grandes Empresas

1.4 Participación de las grandes empresas en la economía nacional

La representatividad del panel de las 500 grandes empresas en el total de la economía del país se obtiene calculando la participación del valor bruto de la producción (VBP) y el valor agregado bruto (VAB), ambos a precios de productor, generado por el panel, respecto a las mismas variables para el total del país.

En los años 2012-2015 se observa una leve disminución en la participación del valor bruto de la producción de las grandes empresas respecto al total del valor bruto de la producción nacional. En el año 2012 la participación del VBP de la ENGE fue del 26,2% respecto al VBP total país, y en el año 2015 las grandes empresas representaron el 24,3% del total nacional en términos de valor bruto de la producción.

El valor agregado bruto resultante de la ENGE tuvo una ligera caída en la representatividad del panel respecto al total nacional en el cuatrienio bajo análisis. Para el año 2012 el ratio VAB ENGE dividido VAB total país dio como resultado 19,3%, y para el año 2015 la participación del VAB de las grandes empresas respecto al VAB nacional fue de 18,6%.

Cuadro 4. Valor bruto de la producción y valor agregado bruto a precios de productor, según ENGE y total país. Años 2012-2015

Componente	Año			
	2012	2013	2014	2015*
	<i>Millones de pesos, %</i>			
VBPpp ENGE (a)	1.181.448	1.468.044	2.016.770	2.402.851
VBPpp total país (b)	4.515.883	5.687.934	7.777.755	9.878.582
Ratio (a)/(b)	26,2%	25,8%	25,9%	24,3%
VABpp ENGE (c)	469.457	585.039	806.578	1.003.364
VABpp total país (d)	2.430.774	3.075.752	4.217.825	5.385.426
Ratio (c)/(d)	19,3%	19,0%	19,1%	18,6%

Fuente: INDEC. Dirección Nacional de Estadísticas y Precios de la Producción y el Comercio, Encuesta Nacional a Grandes Empresas y Dirección Nacional de Cuentas Nacionales



Gráfico 2.1 Valor bruto de la producción a precios de productor, según ENGE y total país.
Año 2015

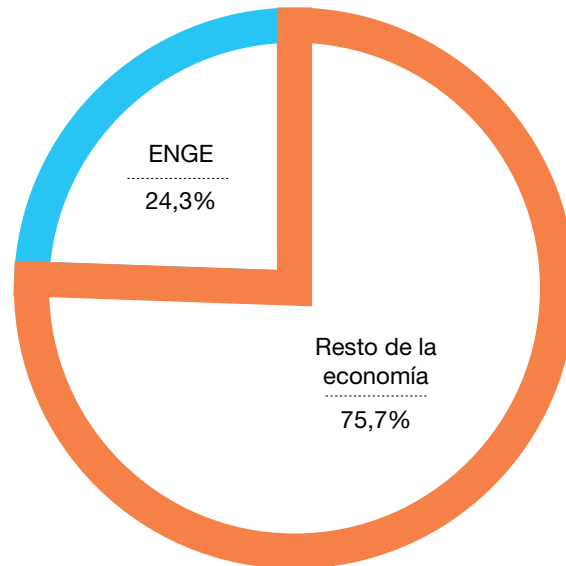

Fuente: INDEC. Dirección Nacional de Estadísticas y Precios de la Producción y el Comercio, Encuesta Nacional a Grandes Empresas

Gráfico 2.2 Valor agregado bruto a precios de productor, según ENGE y total país.
Año 2015

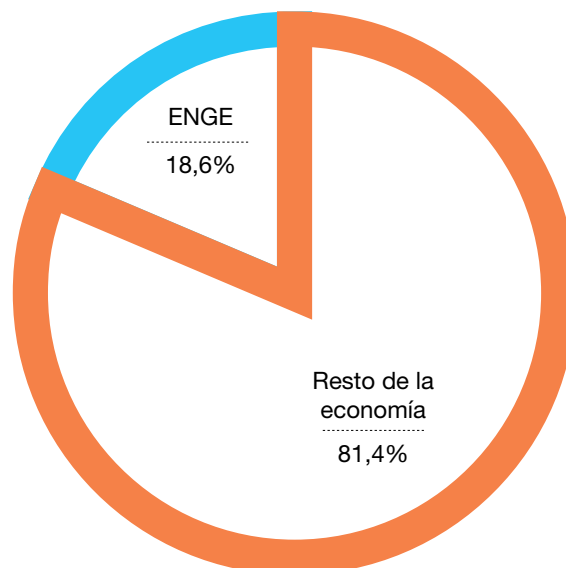

Fuente: INDEC. Dirección Nacional de Estadísticas y Precios de la Producción y el Comercio, Encuesta Nacional a Grandes Empresas

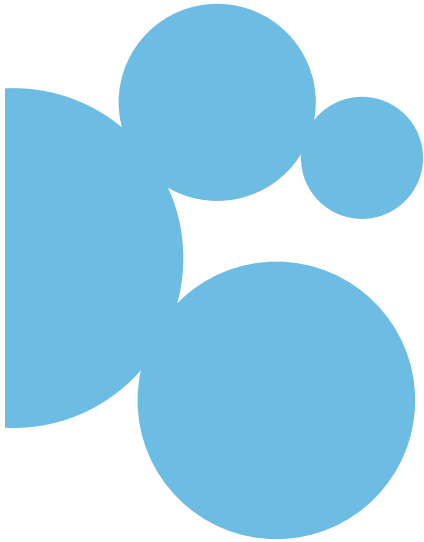

2

2. Resultados del total del panel

La unidad de análisis es el panel de las 500 grandes empresas de cada año, por lo que la comparabilidad entre años se refiere al panel, no a las empresas que lo conforman.

Es importante destacar el modo en que deben interpretarse los resultados: todo análisis de un componente inferior al panel debe tratarse como su descripción relativa y no como un fenómeno relacionado con la variable en sí misma o con el sector bajo estudio.

En efecto, una modificación en el comportamiento de una variable o de un sector de actividad económica puede tener origen en un cambio en la demografía empresarial del panel o en una modificación del comportamiento de la variable en sí misma. En este sentido, se resalta que la unidad de análisis es el panel en su conjunto, y las distintas categorías de análisis al interior del panel son descriptivas de su composición.

A lo largo del período 2012-2015 el panel no se compone de las mismas empresas. Cada año se incorporan o se dan de baja empresas debido a nacimientos o crecimientos de empresas existentes y debido a cierres de empresas o disminución de su tamaño.



2.1 Agregados macroeconómicos para el total del panel

El Sistema de Cuentas Nacionales (SCN 2008) es un sistema de cuentas macroeconómicas basado en un conjunto de conceptos, definiciones, clasificaciones y normas de registro homogéneas y aceptadas internacionalmente, que proporciona un marco para la recopilación y análisis de datos económicos en forma coherente, consistente e integrada. El objetivo de las cuentas y balances del SCN es registrar en términos monetarios las acciones o acontecimientos económicos que tienen lugar en un período determinado de tiempo y el efecto de los mismos en los stocks de activos y pasivos al principio y al final de dicho período.

La secuencia de cuentas describe cómo el ingreso se genera, se distribuye, se redistribuye y se utiliza para el consumo o para la adquisición de activos, y cuándo se dispone de activos o se contraen pasivos para adquirir otros activos o para consumir más de lo que permite el ingreso actual.

Las cuentas de la economía presentadas en el SCN 2008 son:

- I. Las **cuentas corrientes** están integradas por la cuenta de producción y las cuentas que muestran la distribución primaria de la renta, su distribución secundaria y su uso. Además de estas cuentas, los registros procedentes del resto del mundo muestran el valor de los bienes y servicios que llegan a la economía nacional procedente del resto del mundo y aquellos que son producidos en la Argentina pero que se suministran al resto del mundo, estos registros son las importaciones y exportaciones de bienes y servicios. Más detalladamente las cuentas son: la cuenta de producción, cuenta de explotación, la cuenta de asignación de la renta primaria, cuenta de distribución secundaria de la renta y la cuenta de utilización de la renta.
- II. Las **cuentas de acumulación** están representadas por cuatro cuentas dedicadas a las variaciones de valor de los activos que poseen las unidades institucionales y que registran las transacciones de activos financieros y no financieros y las otras variaciones del volumen de activos: la cuenta de capital, la cuenta financiera, cuenta de otras variaciones de los activos y cuenta de revalorización. El impacto de estas cuatro cuentas se refleja en el balance.
- III. Un **balance** presenta, respecto a un momento concreto en el tiempo, los valores de los activos que se poseen y de los pasivos adeudados por una unidad institucional o un grupo de unidades. El balance puede confeccionarse para las unidades institucionales, los sectores institucionales o el total de la economía. Un balance incluye un balance de apertura, total de las variaciones de los activos y un balance de cierre.



Gráfico 3. Sistema de Cuentas Nacionales (SCN 2008)

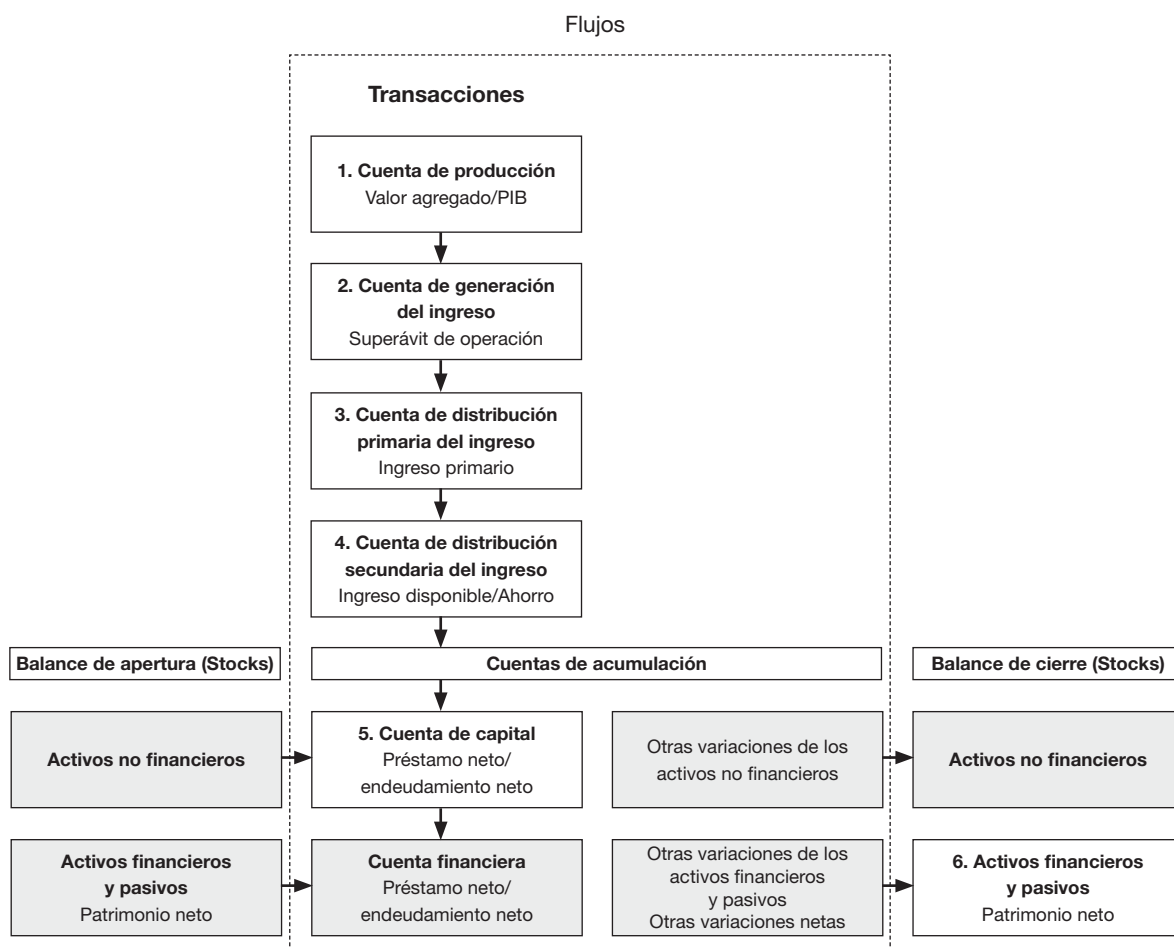

Nota: Nombre de la cuenta Partidas equilibradoras del SCN

Las cuentas sombreadas no figuran o no aplican a los datos relevados por la ENGE

A continuación se presentan las cuentas corrientes, y la cuenta de capital de la cuenta de acumulación, y del balance de cierre los activos financieros y pasivos para el año 2015 (año de referencia de esta publicación). Al final del presente documento, en el anexo, se exponen las cuentas para los años 2012, 2013 y 2014.

Uno de los agregados que surge del relevamiento de la Encuesta Nacional a Grandes Empresas, es la cantidad y montos de las empresas exportadoras e importadoras que componen el panel junto con su saldo comercial.

Asimismo, desde un punto de vista contable, se presenta el agregado del activo, pasivo y patrimonio neto para el total de las 500 empresas que componen el panel.

Por último, se exhiben los datos de estadísticas laborales, cantidad de asalariados, montos de remuneraciones y costo salarial para el total de las 500 grandes empresas del panel.



Cuadro 5.1 Cuenta de la producción.
Año 2015

Código	▼ Usos/Débito		Código	Recursos/Crédito ▲	
<i>Millones de pesos</i>					
P2	Consumo intermedio p.c.	1.399.486	P1	Valor bruto de la producción p.p.	2.402.851
B1g	Valor agregado bruto p.p.	1.003.364			
	<u>Total</u>	<u>2.402.851</u>		<u>Total</u>	<u>2.402.851</u>
P51c	Consumo de capital fijo (-) (*)	88.645			
B1n	Valor agregado neto p.p.	914.720			

(*) Se utilizan las amortizaciones contables, informadas por las empresas, como aproximación al concepto de Consumo de capital fijo.

Fuente: INDEC. Dirección Nacional de Estadísticas y Precios de la Producción y el Comercio, Encuesta Nacional a Grandes Empresas

Cuadro 5.2 Cuenta de generación del ingreso.
Año 2015

Código	▼ Usos/Débito		Código	Recursos/Crédito ▲	
<i>Millones de pesos</i>					
D1	Remuneración de asalariados	392.330	B6g	Valor agregado bruto p.p.	1.003.364
D11	Sueldos y salarios	308.647	D3	Subsidios	77.887
D12	Contribuciones	71.494			
D12	Indemnizaciones	12.189			
D2	Impuestos sobre la producción	285.606			
B2g	Excedente de explotación bruto	403.315			
	<u>Total</u>	<u>1.081.251</u>		<u>Total</u>	<u>1.081.251</u>
P51c	Consumo de capital fijo (-)	88.645			
B2n	Excedente de explotación neto	314.670			

Fuente: INDEC. Dirección Nacional de Estadísticas y Precios de la Producción y el Comercio, Encuesta Nacional a Grandes Empresas

**Cuadro 5.3 Cuenta de asignación del ingreso primario.
Año 2015**

Código	▼ Usos/Débito		Código	Recursos/Crédito ▲
<i>Millones de pesos</i>				
			B2g	Excedente de explotación bruto 403.315
D4	Rentas de la propiedad 129.188	D4	Rentas de la propiedad	40.041
D41	Intereses 77.923	D41	Intereses	37.009
D42	Rentas distribuidas de las sociedades 24.419	D42	Rentas distribuidas de las sociedades	2.992
D45	Rentas de la tierra 26.846	D45	Rentas de la tierra	40
B5g	Saldo de ingresos primarios bruto 314.168			
	<u>Total 443.356</u>		<u>Total 443.356</u>	
P51c	Consumo de capital fijo (-) 88.645			
B5n	Saldo de ingresos primarios neto 225.523			

Fuente: INDEC. Dirección Nacional de Estadísticas y Precios de la Producción y el Comercio, Encuesta Nacional a Grandes Empresas

**Cuadro 5.4 Cuenta de distribución secundaria del ingreso.
Año 2015**

Código	▼ Usos/Débito		Código	Recursos/Crédito ▲
<i>Millones de pesos</i>				
D51	Impuestos corrientes sobre la renta 61.987	B5g	Saldo de ingresos primarios bruto	314.168
B6g	Ingreso disponible bruto = Ahorro bruto 252.181			
	<u>Total 314.168</u>		<u>Total 314.168</u>	
P51c	Consumo de capital fijo (-) 88.645			
B6n	Ingreso disponible neto = Ahorro neto 163.536			

Fuente: INDEC. Dirección Nacional de Estadísticas y Precios de la Producción y el Comercio, Encuesta Nacional a Grandes Empresas



Cuadro 5.5 Cuenta de capital.
Año 2015

Código	Variación en los activos/ Usos		Código	Variación en los pasivos/Fuentes	
<i>Millones de pesos</i>					
P5g	Formación bruta de capital	334.153	B6g	Ingreso disponible bruto = ahorro bruto	252.181
P51g	Formación bruta de capital fijo	237.346			
P5111	Adquisiciones de nuevos activos fijos	242.898			
P5112	Adquisiciones de activos fijos existentes	3.877			
P5113	Cesiones de activos fijos existentes	-9.429			
P52 AN12	Cambios en existencias	96.807			
NP	Adquisiciones menos disposiciones de activos no producidos	2.920			
B9	Préstamo neto (+) / endeudamiento neto (-)	-84.892			
	Total	252.181		Total	252.181

Fuente: INDEC. Dirección Nacional de Estadísticas y Precios de la Producción y el Comercio, Encuesta Nacional a Grandes Empresas



Cuadro 5.5.a Cuenta de capital. Formación bruta de capital por tipo de activo.
Año 2015

Código	Cambios en los activos	Código	Cambios en los pasivos
<i>Millones de pesos</i>			
P5g	Formación bruta de capital	B6g	Ingreso disponible bruto = ahorro bruto
			252.181
P51g AN112	Edificios y estructuras		
			191.206
P51g AN113	Maquinaria y equipo		
			39.941
P51g AN1131	Equipo de transporte		
			6.275
P51g AN1132	Equipos para informática y telecomunicaciones		
			1.815
P51g AN1139	Otras maquinarias y equipos		
			31.851
P51g AN117	Productos de propiedad intelectual		
			6.199
P51g AN1172	Exploración y evaluación minera		
			1.533
P51g AN1173	Programas de informática y bases de datos		
			2.123
P51g AN1179	Otros productos de propiedad intelectual		
			2.543
P52 AN12	Cambios en existencias		
			96.807
NP	Adquisiciones menos disposiciones de activos no producidos		
			2.920
B9	Préstamo neto (+) / endeudamiento neto (-)		
			-84.892
	<u>Total</u>		<u>252.181</u>
		<u>Total</u>	<u>252.181</u>

Fuente: INDEC. Dirección Nacional de Estadísticas y Precios de la Producción y el Comercio, Encuesta Nacional a Grandes Empresas



Cuadro 5.6 Balance financiero. Al 31 de diciembre de 2015.
Año 2015

Código	▼	Activos	Código	Pasivos/Posición financiera neta	▲	
<i>Millones de pesos</i>						
AF		Activos financieros	1.074.588	AF	Pasivos	1.489.465
AF2		Dinero legal y depósitos	173.817	AF3	Títulos de deuda	134.959
AF3		Títulos de deuda	80.601	AF4	Préstamos	1.203.256
AF4		Préstamos	653.717	AF8	Otras cuentas por cobrar / por pagar	151.250
AF5		Participaciones de capital y participaciones en fondos de inversión	143.952		Posición financiera neta	-414.877
AF8		Otras cuentas por cobrar / por pagar	22.502			
		Total	1.074.588		Total	1.074.588

Fuente: INDEC. Dirección Nacional de Estadísticas y Precios de la Producción y el Comercio, Encuesta Nacional a Grandes Empresas

Del análisis de los datos de comercio exterior se observa que, de las 500 empresas que componen el panel, 339 realizaron exportaciones por un valor de 405.321 millones de pesos durante el año 2015 y 424 empresas realizaron importaciones por un valor de 279.718 millones de pesos. Esto da como resultado un saldo comercial de 125.603 millones de pesos.

Cuadro 6.1 Empresas exportadoras e importadoras y saldo comercial.
Años 2012-2015

Componente	Año			
	2012	2013	2014	2015
<i>Unidades, Millones de pesos</i>				
Empresas que exportan	347	347	338	339
Exportación	272.649	318.325	426.468	405.321
Empresas que importan	422	432	438	424
Importación	154.869	206.731	254.374	279.718
Saldo comercial	117.780	111.594	172.094	125.603

Fuente: INDEC. Dirección Nacional de Estadísticas y Precios de la Producción y el Comercio, Encuesta Nacional a Grandes Empresas

Gráfico 4.1 Empresas exportadoras e importadoras y saldo comercial. Años 2012-2015

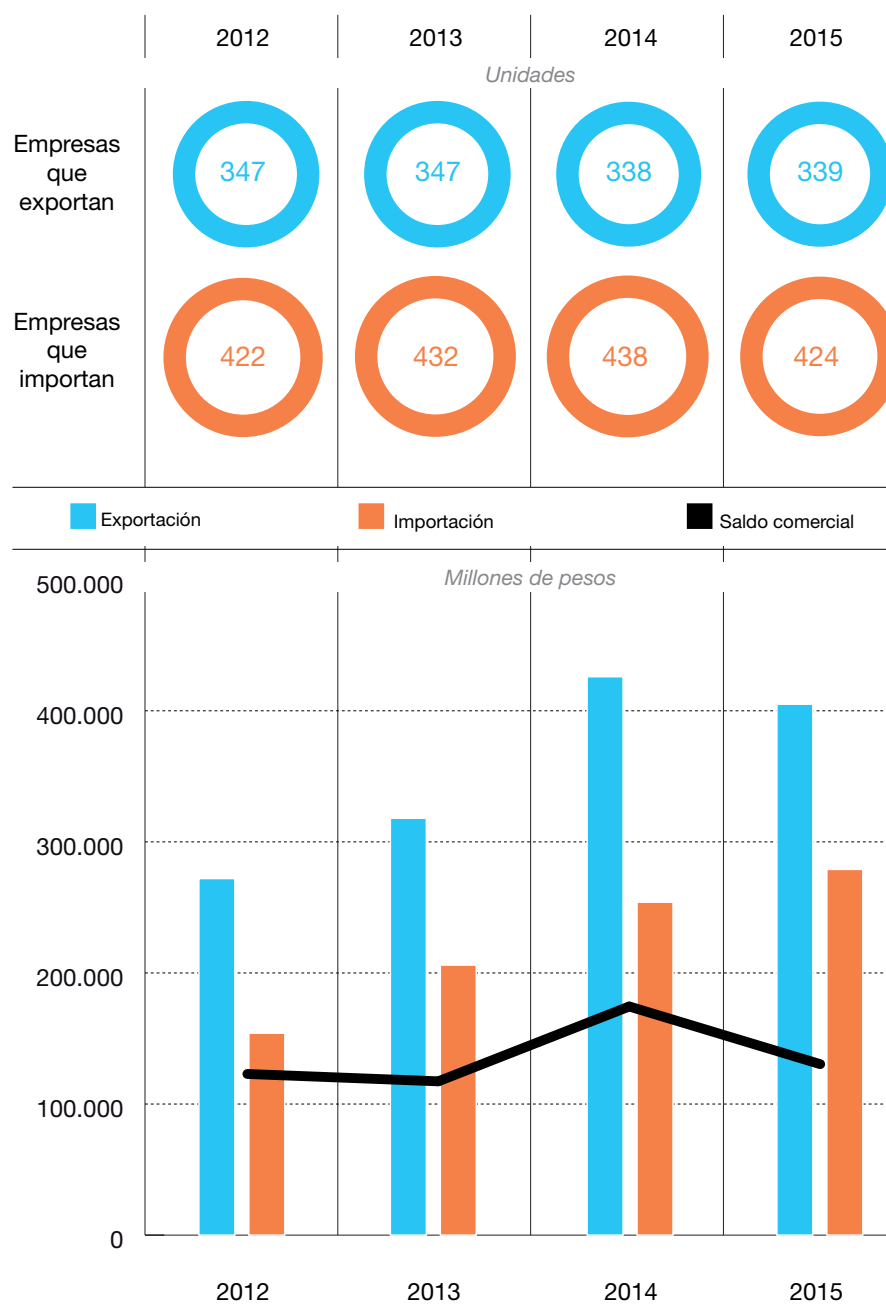

Fuente: INDEC. Dirección Nacional de Estadísticas y Precios de la Producción y el Comercio, Encuesta Nacional a Grandes Empresas



El estado de evolución del patrimonio neto agregado de las empresas del panel arroja, para el año 2015, un resultado positivo de 1.007.739 millones de pesos, como consecuencia de la resta del activo total menos pasivo total: 2.497.204 y 1.489.465 millones de pesos respectivamente.

Cuadro 6.2 Activo, pasivo y patrimonio neto.
Años 2012-2015

Componente	Año			
	2012	2013	2014	2015
<i>Millones de pesos</i>				
Activo total	1.003.901	1.295.325	1.730.999	2.497.204
Activo corriente	458.908	593.751	769.566	1.158.469
Activo no corriente	544.993	701.574	961.433	1.338.735
Pasivo total	571.296	739.402	987.387	1.489.465
Pasivo corriente	398.363	512.621	682.113	1.044.541
Pasivo no corriente	172.933	226.781	305.275	444.924
Patrimonio neto	432.605	555.923	743.611	1.007.739

Fuente: INDEC. Dirección Nacional de Estadísticas y Precios de la Producción y el Comercio, Encuesta Nacional a Grandes Empresas

Gráfico 4.2 Activo, pasivo y patrimonio neto.
Años 2012-2015

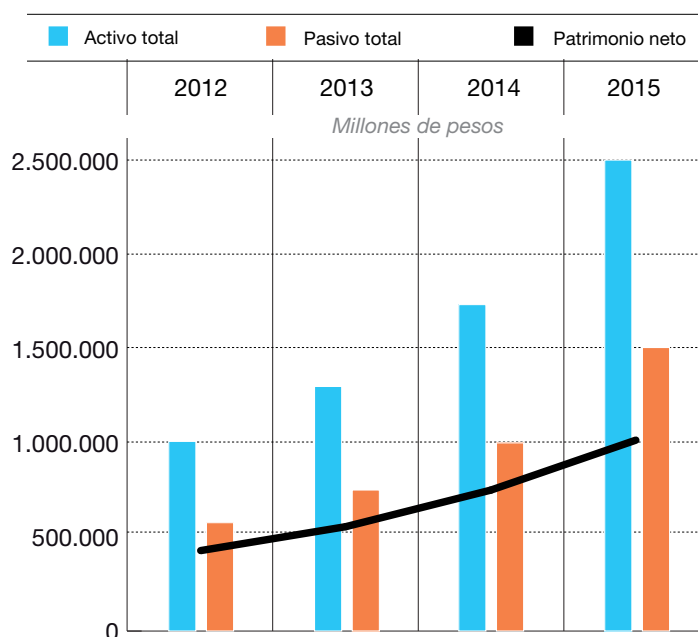

Fuente: INDEC. Dirección Nacional de Estadísticas y Precios de la Producción y el Comercio, Encuesta Nacional a Grandes Empresas

Por último se presentan las estadísticas laborales, las cuales para el año 2015 registraron 842.452 asalariados, con remuneraciones por un valor de 320.836 millones de pesos, que sumadas a las contribuciones patronales, se obtiene el costo salarial, el cual fue de 392.330 millones de pesos.

Como dato adicional, se exponen los montos pagados por honorarios a directores y síndicos, los cuales no se encuentran incluidos en el componente asalariados, y que para el año 2015 alcanzaron los 3.250 millones de pesos.

Cuadro 6.3 Asalariados, remuneraciones y costo salarial. Años 2012-2015

Componente	Año			
	2012	2013	2014	2015
<i>Cantidad y millones de pesos</i>				
Asalariados	794.878	817.270	822.951	842.452
Remuneraciones (*)	136.158	176.751	235.397	320.836
Costo salarial	166.091	215.635	287.681	392.330
Honorarios a directores y síndicos	1.220	1.928	2.652	3.250

(*) Incluye sueldos y salarios e indemnizaciones.

Fuente: INDEC. Dirección Nacional de Estadísticas y Precios de la Producción y el Comercio, Encuesta Nacional a Grandes Empresas

Gráfico 4.3 Cantidad de asalariados. Años 2012-2015

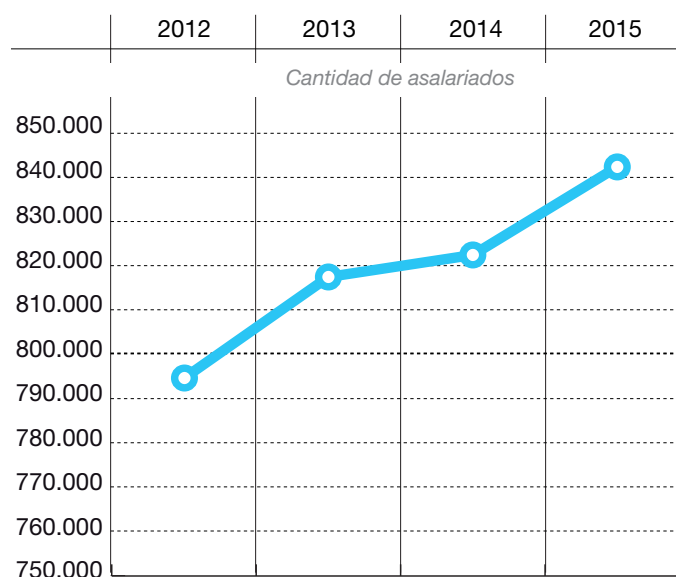

Fuente: INDEC. Dirección Nacional de Estadísticas y Precios de la Producción y el Comercio, Encuesta Nacional a Grandes Empresas



2.2 Concentración económica del total del panel

La concentración económica, específicamente el grado de concentración sectorial o empresarial, constituye un aspecto relevante para caracterizar a la economía. La concentración hace referencia al grado en que un reducido número de grandes empresas controlan la producción de la economía en su conjunto.

El grado de concentración de una economía depende del número de empresas existentes y la desigualdad de su tamaño. De esta forma, la economía estará más concentrada cuanto menor sea el número de empresas que operan en ella y cuanto mayores sean las diferencias en su tamaño.

La estimación de concentración económica en el panel de las 500 empresas más grandes del país se realiza en función a cinco variables: el valor agregado bruto, la utilidad, las exportaciones, los impuestos sobre la producción y los puestos de trabajo de los asalariados para las 4, 8, 20, 50, 100 y 200 empresas de mayor tamaño según su valor de producción.

Para comenzar con el análisis se expone la participación en el valor agregado bruto del panel de las empresas de mayor tamaño ordenadas decrecientemente en función al valor bruto de la producción.

En el año 2015 se observa que las 4 empresas más grandes del panel participan en 12,3% del valor agregado bruto del total de las 500 empresas. Asimismo, aproximadamente la mitad de VAB es explicado por las 50 empresas más grandes: la participación en el año 2015 fue del 49,0%. Del mismo modo se observa que las 200 empresas más grandes explican el 79,9% del valor agregado bruto del panel en el último año bajo análisis.

Cuadro 7.1 Grado de concentración según valor agregado bruto. Años 2012-2015

Empresas ordenadas por valor bruto de la producción	Valor agregado bruto				Participación porcentual			
	Año				Año			
	2012	2013	2014	2015	2012	2013	2014	2015
	<i>Millones de pesos</i>				<i>%</i>			
Total panel 500 empresas	469.457	585.039	806.578	1.003.364	100,0	100,0	100,0	100,0
Las 4 empresas más grandes	56.431	72.093	118.295	123.702	12,0	12,3	14,7	12,3
Las 8 empresas más grandes	89.901	107.398	164.254	177.271	19,2	18,4	20,4	17,7
Las 20 empresas más grandes	151.631	180.622	265.526	304.797	32,3	30,9	32,9	30,4
Las 50 empresas más grandes	240.299	290.896	413.903	491.441	51,2	49,7	51,3	49,0
Las 100 empresas más grandes	312.217	379.241	534.285	647.397	66,5	64,8	66,2	64,5
Las 200 empresas más grandes	385.938	477.147	659.145	801.533	82,2	81,6	81,7	79,9

Fuente: INDEC. Dirección Nacional de Estadísticas y Precios de la Producción y el Comercio, Encuesta Nacional a Grandes Empresas



Respecto a la utilidad antes del impuesto a las ganancias, a continuación puede observarse que en el año 2015 las 4 empresas más grandes explican el 11,1% de la utilidad, las 50 más grandes participan en 46,9%, y las 200 empresas más grandes del panel participan en la utilidad en 81,1%.

Cuadro 7.2 Grado de concentración según utilidad.
Años 2012-2015

Empresas ordenadas por valor bruto de la producción	Utilidad (¹)				Participación porcentual			
	Año				Año			
	2012	2013	2014	2015	2012	2013	2014	2015
	<i>Millones de pesos</i>				<i>%</i>			
Total panel 500 empresas	87.871	110.448	164.190	225.523	100,0	100,0	100,0	100,0
Las 4 empresas más grandes	12.432	15.364	30.671	25.036	14,1	13,9	18,7	11,1
Las 8 empresas más grandes	16.201	25.297	41.427	42.403	18,4	22,9	25,2	18,8
Las 20 empresas más grandes	27.817	32.049	59.435	67.338	31,7	29,0	36,2	29,9
Las 50 empresas más grandes	46.631	51.746	85.436	105.764	53,1	46,9	52,0	46,9
Las 100 empresas más grandes	58.971	72.144	110.808	146.913	67,1	65,3	67,5	65,1
Las 200 empresas más grandes	73.822	95.337	139.556	182.905	84,0	86,3	85,0	81,1

(¹) La utilidad antes del pago del impuesto a las ganancias se obtiene descontando del valor agregado bruto a precios de productor las amortizaciones, los impuestos sobre la producción neta de subsidios, los salarios, las contribuciones, las indemnizaciones y las rentas de la propiedad netas. Por lo tanto, este concepto puede arrojar resultados positivos (ganancia) o negativos (pérdida).

Fuente: INDEC. Dirección Nacional de Estadísticas y Precios de la Producción y el Comercio, Encuesta Nacional a Grandes Empresas

En relación con las exportaciones de bienes por parte de las empresas para el año 2015, se observa que las 20 empresas más grandes del panel concentran el 40,0% del total, las 100 empresas más importantes lo hacen con el 75,2%, y las 200 empresas más grandes concentran el 85,2% de las exportaciones.

Cuadro 7.3 Grado de concentración según exportaciones.
Años 2012-2015

Empresas ordenadas por valor bruto de la producción	Exportaciones				Participación porcentual			
	Año				Año			
	2012	2013	2014	2015	2012	2013	2014	2015
	<i>Millones de pesos</i>				<i>%</i>			
Total panel 500 empresas	272.649	318.325	426.468	405.321	100,0	100,0	100,0	100,0
Las 4 empresas más grandes	18.513	11.848	24.253	12.329	6,8	3,7	5,7	3,0
Las 8 empresas más grandes	47.312	31.712	53.005	42.951	17,4	10,0	12,4	10,6
Las 20 empresas más grandes	123.049	141.784	179.395	162.068	45,1	44,5	42,1	40,0
Las 50 empresas más grandes	192.533	205.115	294.414	240.346	70,6	64,4	69,0	59,3
Las 100 empresas más grandes	212.805	244.783	343.272	304.998	78,1	76,9	80,5	75,2
Las 200 empresas más grandes	249.909	290.514	383.266	345.338	91,7	91,3	89,9	85,2

Fuente: INDEC. Dirección Nacional de Estadísticas y Precios de la Producción y el Comercio, Encuesta Nacional a Grandes Empresas



Respecto a los impuestos sobre la producción, para el año 2015, las 4 empresas más grandes explican el 22,7% de los impuestos, las 50 más grandes participan en un 65,8%, y las 200 empresas más grandes del panel participan en impuestos sobre la producción en un 88,5%.

Cuadro 7.4 Grado de concentración según impuestos sobre la producción. Años 2012-2015

Empresas ordenadas por valor bruto de la producción	Impuestos sobre la producción				Participación porcentual			
	Año				Año			
	2012	2013	2014	2015	2012	2013	2014	2015
	<i>Millones de pesos</i>				<i>%</i>			
Total panel 500 empresas	144.978	178.552	244.872	285.606	100,0	100,0	100,0	100,0
Las 4 empresas más grandes	26.344	38.611	51.619	64.813	18,2	21,6	21,1	22,7
Las 8 empresas más grandes	45.278	49.801	76.839	82.557	31,2	27,9	31,4	28,9
Las 20 empresas más grandes	78.356	93.262	128.299	145.126	54,0	52,2	52,4	50,8
Las 50 empresas más grandes	100.541	118.709	169.624	187.833	69,3	66,5	69,3	65,8
Las 100 empresas más grandes	117.805	142.463	200.744	227.613	81,3	79,8	82,0	79,7
Las 200 empresas más grandes	132.394	162.040	221.669	252.830	91,3	90,8	90,5	88,5

Fuente: INDEC. Dirección Nacional de Estadísticas y Precios de la Producción y el Comercio, Encuesta Nacional a Grandes Empresas

Las 4 empresas más grandes según el valor bruto de la producción de 2015 emplean solamente el 1,6% del total de puestos de trabajo asalariado. Por otro lado, las primeras 50 empresas de mayor tamaño del panel concentran el 30,3% de los puestos de trabajo; las 100 más grandes empresas participan en un 49,4%; y las 200 empresas más grandes emplean un 68,7% del total de puestos de trabajo asalariado.

Cuadro 7.5 Grado de concentración según puestos de trabajo asalariado. Años 2012-2015

Empresas ordenadas por valor bruto de la producción	Puestos de trabajo asalariado				Participación porcentual			
	Año				Año			
	2012	2013	2014	2015	2012	2013	2014	2015
	<i>%</i>							
Total panel 500 empresas	794.878	817.270	822.951	842.452	100,0	100,0	100,0	100,0
Las 4 empresas más grandes	17.341	11.914	12.381	13.835	2,2	1,5	1,5	1,6
Las 8 empresas más grandes	25.555	27.643	23.919	25.116	3,2	3,4	2,9	3,0
Las 20 empresas más grandes	62.929	65.937	71.967	72.692	7,9	8,1	8,7	8,6
Las 50 empresas más grandes	229.108	244.021	241.498	255.005	28,8	29,9	29,3	30,3
Las 100 empresas más grandes	390.799	402.832	409.634	415.770	49,2	49,3	49,8	49,4
Las 200 empresas más grandes	543.066	558.922	574.034	578.559	68,3	68,4	69,8	68,7

Fuente: INDEC. Dirección Nacional de Estadísticas y Precios de la Producción y el Comercio, Encuesta Nacional a Grandes Empresas



Las medidas de concentración están relacionadas con la curva de concentración. Estas curvas describen la relación entre el porcentaje acumulado de una variable y el número acumulado de empresas, ordenadas de acuerdo a su tamaño. La desigualdad en el tamaño de las empresas es expresada en la concavidad de la curva de concentración. A su vez, la verticalidad u horizontalidad de la curva expresa el grado de concentración de la variable en el panel.

En los gráficos siguientes se muestran las curvas de concentración expresadas en términos de valor agregado bruto, utilidad, exportaciones, impuestos sobre la producción y puestos de trabajo asalariado para los años 2014 y 2015.

Se puede observar, para el año 2015, que la participación porcentual en los impuestos sobre la producción es la variable con mayor concentración en menor cantidad de empresas; le siguen las exportaciones, el valor agregado bruto junto a la utilidad, y por último los puestos de trabajo asalariados.

Por otra parte se observa que la participación en la utilidad y en las exportaciones de las empresas más grandes del panel tiene un grado de concentración menor en 2015 respecto al año anterior. En términos de valor agregado bruto e impuestos sobre la producción, la concentración económica también ha disminuido, aunque en menor medida, en el año 2015 respecto del año 2014. Finalmente podríamos decir que el grado de concentración de la variable “puestos de trabajo asalariado” no sufrió cambios en los años bajo análisis.

Gráfico 5.1 Participación porcentual en el valor agregado bruto. Años 2014-2015

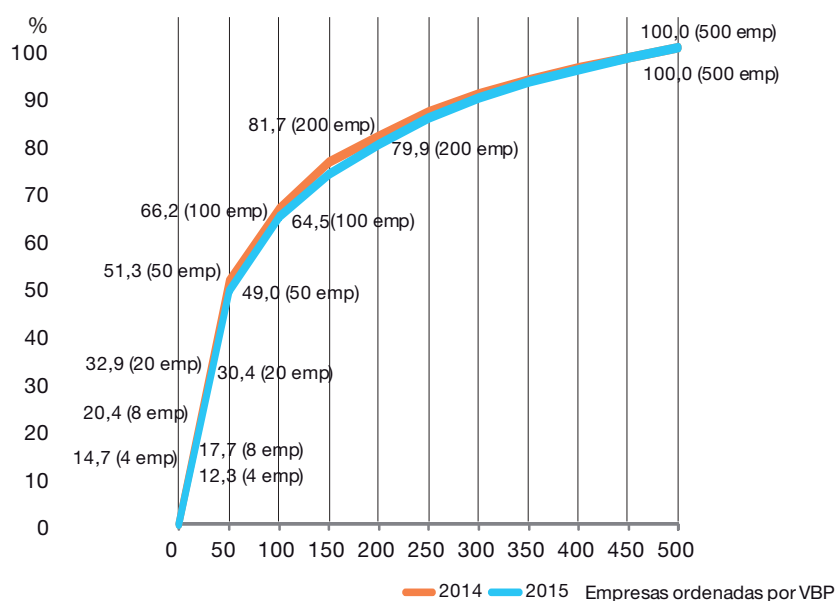

Fuente: INDEC. Dirección Nacional de Estadísticas y Precios de la Producción y el Comercio, Encuesta Nacional a Grandes Empresas



Gráfico 5.2 Participación porcentual en la utilidad. Años 2014-2015

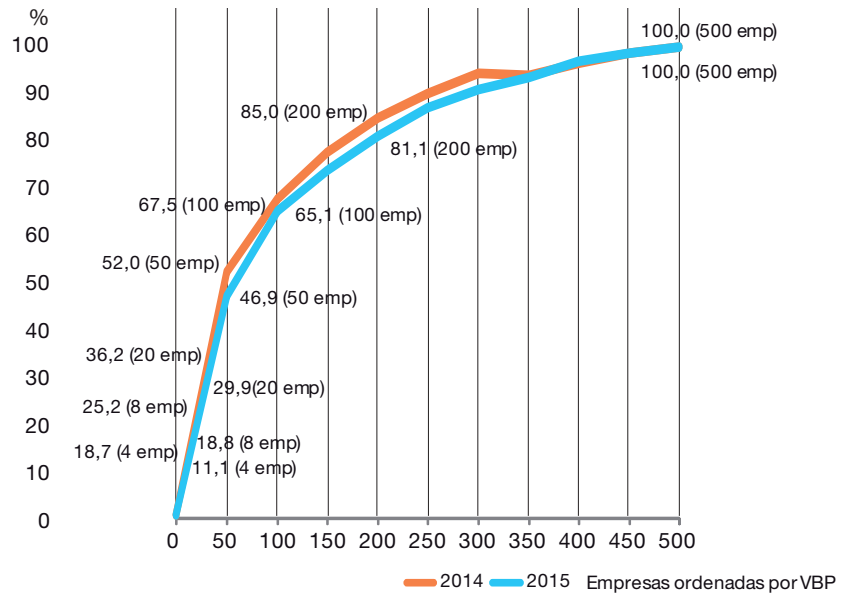

Fuente: INDEC. Dirección Nacional de Estadísticas y Precios de la Producción y el Comercio, Encuesta Nacional a Grandes Empresas

Gráfico 5.3 Participación porcentual en las exportaciones. Años 2014-2015

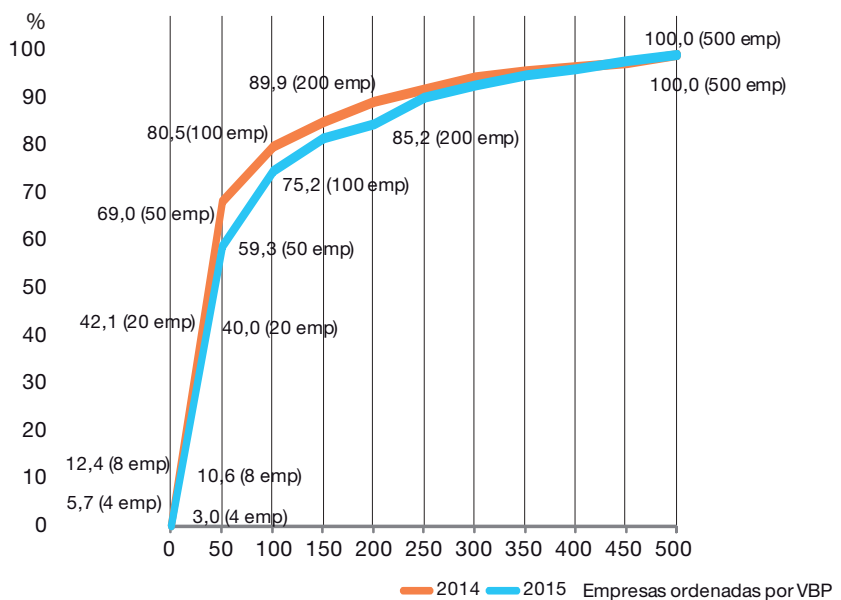

Fuente: INDEC. Dirección Nacional de Estadísticas y Precios de la Producción y el Comercio, Encuesta Nacional a Grandes Empresas

Gráfico 5.4 Participación porcentual en los impuestos sobre la producción. Años 2014-2015

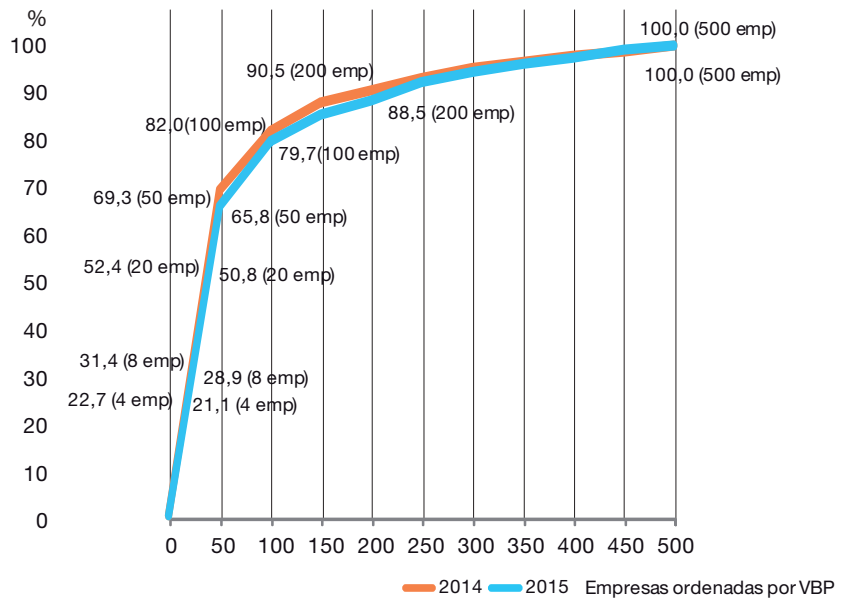

Fuente: INDEC. Dirección Nacional de Estadísticas y Precios de la Producción y el Comercio, Encuesta Nacional a Grandes Empresas

Gráfico 5.5 Participación porcentual en los puestos de trabajo asalariado. Años 2014-2015

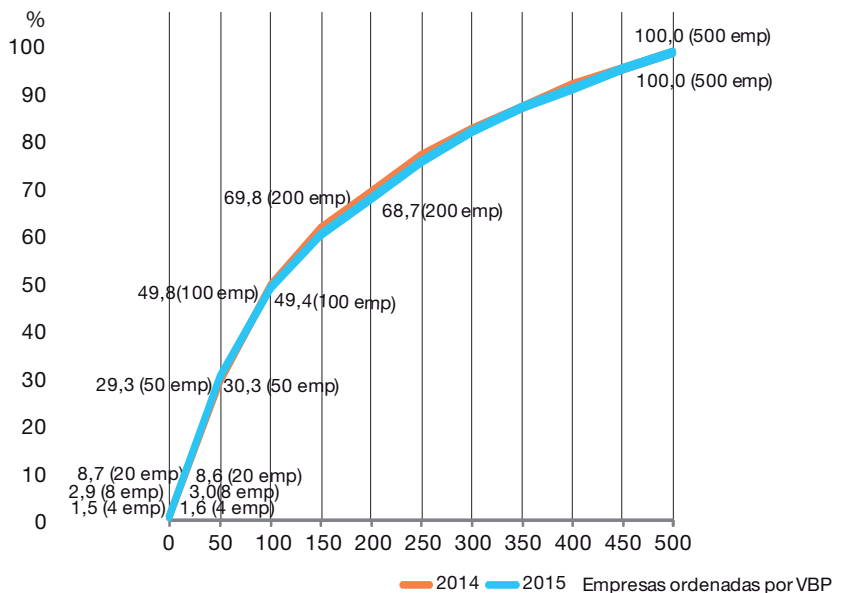

Fuente: INDEC. Dirección Nacional de Estadísticas y Precios de la Producción y el Comercio, Encuesta Nacional a Grandes Empresas



2.3 Origen del capital para el total del panel

La participación extranjera en el capital de las empresas corresponde a los aportes directos de no residentes y a las participaciones indirectas efectuadas a través de sociedades residentes.

La presentación de los principales agregados macroeconómicos se realiza diferenciando a las empresas con participación de capital de origen nacional (incluye empresas con hasta un 10% de participación extranjera) de las empresas con participación extranjera (incluye a las empresas con más de un 10% de participación extranjera)¹.

Para el año 2015, se observa que, del total del panel, el 37,8% son empresas con origen de capital nacional. Estas empresas generan un valor bruto de producción de 588.529 millones de pesos y un valor agregado de 247.312 millones de pesos, tienen una utilidad de 43.390 millones de pesos, una formación bruta de capital de 44.111 millones de pesos y exportaciones por 89.569 millones de pesos. Asimismo, estas 189 empresas generaron 323.603 puestos de trabajo asalariado con un monto de salarios de 109.557 millones de pesos.

Como contraparte, también para el año 2015, del total del panel, 311 empresas cuentan con capital con participación extranjera y obtienen un valor bruto de la producción de 1.814.322 millones de pesos y un valor agregado de 756.052 millones de pesos, tienen una utilidad de 182.133 millones de pesos, una formación bruta de capital de 193.236 millones de pesos y exportaciones por 315.752 millones de pesos. Además, estas empresas generaron 518.849 puestos de trabajo asalariado y una masa salarial de 199.090 millones de pesos.

Cuadro 8.1 Principales agregados macroeconómicos según origen del capital. Años 2012-2015

Componente	Unidad de medida	Capital nacional (¹)				Capital con participación extranjera			
		Año				Año			
		2012	2013	2014	2015	2012	2013	2014	2015
Valor bruto de la producción	millones de pesos	254.793	326.471	449.765	588.529	926.655	1.141.573	1.567.005	1.814.322
Valor agregado bruto	millones de pesos	97.808	129.678	183.657	247.312	371.649	455.361	622.921	756.052
Puestos de trabajo asalariados	cantidad	285.842	296.786	307.319	323.603	509.036	520.484	515.632	518.849
Salarios	millones de pesos	43.915	58.078	78.468	109.557	88.536	113.814	148.998	199.090
Impuestos sobre la producción	millones de pesos	21.860	29.143	44.033	55.182	123.118	149.409	200.839	230.424
Excedente neto de explotación	millones de pesos	23.557	33.123	47.916	66.919	113.294	146.807	207.152	247.752
Amortizaciones	millones de pesos	5.544	6.716	8.289	10.480	33.163	41.816	54.676	78.165
Utilidad	millones de pesos	12.494	17.260	24.228	43.390	75.377	93.188	139.962	182.133
Formación bruta de capital fijo	millones de pesos	19.830	25.686	34.541	44.111	65.545	90.229	148.834	193.236

(Continúa)

¹ Las estimaciones que se presentan en este informe difieren de las utilizadas para la elaboración de la Balanza de Pagos y Posición de Inversión Internacional, ya que las mismas, a diferencia de este criterio, utilizan las participaciones efectivas de las tenencias de los inversores no residentes finales, en el capital total de la empresa.



Cuadro 8.1 (Conclusión)

Componente	Unidad de medida	Capital nacional (*)				Capital con participación extranjera			
		Año				Año			
		2012	2013	2014	2015	2012	2013	2014	2015
Exportaciones	millones de pesos	47.084	61.513	85.761	89.569	225.565	256.813	340.707	315.752
Importaciones	millones de pesos	17.521	23.369	35.834	55.532	137.348	183.363	218.540	224.186
Activo	millones de pesos	286.956	372.314	491.159	671.414	716.944	923.011	1.239.840	1.825.790
Patrimonio neto	millones de pesos	102.877	134.524	181.094	239.631	329.728	421.399	562.518	768.107
Cantidad de empresas	unidades	178	181	180	189	322	319	320	311

(*) Incluye hasta un 10% de participación de capital extranjero, que es inversión de cartera y no está discriminada del total.

Fuente: INDEC. Dirección Nacional de Estadísticas y Precios de la Producción y el Comercio, Encuesta Nacional a Grandes Empresas

Gráfico 6.1 Principales agregados macroeconómicos según origen del capital Años 2012-2015

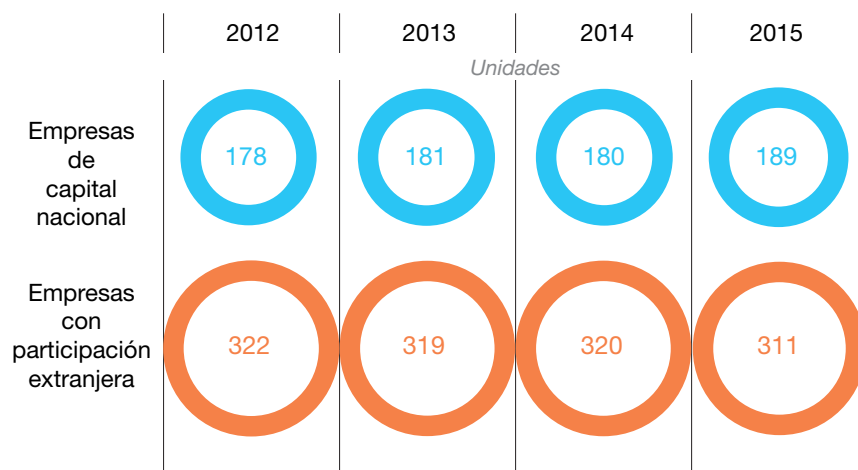

Fuente: INDEC. Dirección Nacional de Estadísticas y Precios de la Producción y el Comercio, Encuesta Nacional a Grandes Empresas



Cuadro 8.2 Principales agregados macroeconómicos según origen del capital como porcentaje del total del panel. Años 2012-2015

Componente	Capital nacional (*)				Capital con participación extranjera			
	Año				Año			
	2012	2013	2014	2015	2012	2013	2014	2015
	%							
Valor bruto de la producción	21,6	22,2	22,3	24,5	78,4	77,8	77,7	75,5
Valor agregado bruto	20,8	22,2	22,8	24,6	79,2	77,8	77,2	75,4
Puestos de trabajo asalariado	36,0	36,3	37,3	38,4	64,0	63,7	62,7	61,6
Salarios	33,2	33,8	34,5	35,5	66,8	66,2	65,5	64,5
Impuestos sobre la producción	15,1	16,3	18,0	19,3	84,9	83,7	82,0	80,7
Excedente neto de explotación	17,2	18,4	18,8	21,3	82,8	81,6	81,2	78,7
Amortizaciones	14,3	13,8	13,2	11,8	85,7	86,2	86,8	88,2
Utilidad	14,2	15,6	14,8	19,2	85,8	84,4	85,2	80,8
Formación bruta de capital fijo	23,2	22,2	18,8	18,6	76,8	77,8	81,2	81,4
Exportaciones	17,3	19,3	20,1	22,1	82,7	80,7	79,9	77,9
Importaciones	11,3	11,3	14,1	19,9	88,7	88,7	85,9	80,1
Activo	28,6	28,7	28,4	26,9	71,4	71,3	71,6	73,1
Patrimonio neto	23,8	24,2	24,4	23,8	76,2	75,8	75,6	76,2
Cantidad de empresas	35,6	36,2	36,0	37,8	64,4	63,8	64,0	62,2

(*) Incluye hasta un 10% de participación de capital extranjero que es inversión de cartera y no está discriminada del total.

Fuente: INDEC. Dirección Nacional de Estadísticas y Precios de la Producción y el Comercio, Encuesta Nacional a Grandes Empresas

2.4 Utilidad del total del panel

La utilidad antes del pago del impuesto a las ganancias se obtiene descontando del valor agregado bruto a precios de productor las amortizaciones, los impuestos sobre la producción neta de subsidios, los salarios, las contribuciones, las indemnizaciones y las rentas de la propiedad netas. Por lo tanto, este concepto puede arrojar resultados positivos (ganancia) o negativos (pérdida).

La utilidad del panel en su conjunto, para el año 2015, ascendió a 225.523 millones de pesos. Tuvieron resultados positivos 417 empresas con una utilidad de 249.242 millones de pesos, y las restantes 83 tuvieron resultados negativos o cero siendo el mismo 23.718 millones de pesos.



Cuadro 9. Utilidad de las empresas para el total del panel. Años 2012-2015

Componente	Año			
	2012	2013	2014	2015
<i>Unidades</i>				
Total de empresas	500	500	500	500
Empresas con resultado positivo: ganancia	391	394	394	417
Empresas con resultado negativo o cero: pérdida	109	106	106	83
<i>Millones de pesos</i>				
Utilidad total	87.871	110.448	164.190	225.523
Utilidad de las empresas con resultado positivo: ganancia	96.933	120.908	183.387	249.242
Utilidad de las empresas con resultado negativo o cero: pérdida	-9.062	-10.460	-19.197	-23.718

Fuente: INDEC. Dirección Nacional de Estadísticas y Precios de la Producción y el Comercio, Encuesta Nacional a Grandes Empresas

Gráfico 7. Utilidad de las empresas para el total del panel. Años 2012-2015

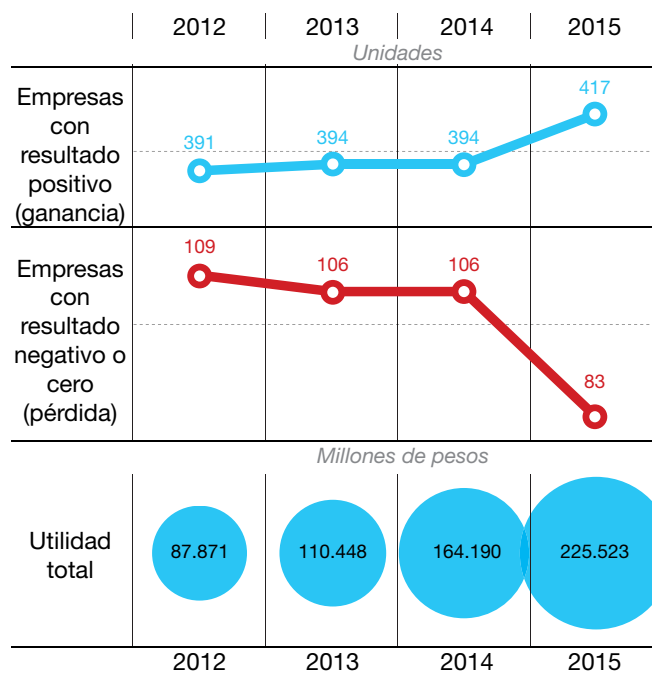

Fuente: INDEC. Dirección Nacional de Estadísticas y Precios de la Producción y el Comercio, Encuesta Nacional a Grandes Empresas



2.5 Indicadores económico-financieros para el total del panel

Existen diversos tipos de indicadores técnicos que enriquecen el análisis de los resultados de la Encuesta Nacional a Grandes Empresas.

A continuación se presentan indicadores financieros y económicos para el total del panel, que reflejan indicadores de liquidez, solvencia, rentabilidad y relaciones en términos porcentuales utilizando como base el valor agregado bruto, e indicadores de costo salarial, entre otros.

Al final de este informe técnico se encuentran las definiciones de los indicadores.

Cuadro 10. Indicadores económico-financieros para el total del panel. Años 2012-2015

Componente	Unidad de medida	Año			
		2012	2013	2014	2015
Liquidez					
Liquidez corriente	<i>Coficiente</i>	115,2	115,8	112,8	110,9
Relación activo corriente sobre activo total	%	45,7	45,8	44,5	46,4
Solvencia					
Endeudamiento del activo o autonomía	<i>Coficiente</i>	56,9	57,1	57,0	59,6
Endeudamiento patrimonial (relación deuda sobre capital propio)	<i>Coficiente</i>	132,1	133,0	132,8	147,8
Endeudamiento del pasivo	<i>Coficiente</i>	69,7	69,3	69,1	70,1
Apalancamiento	<i>Coficiente</i>	232,1	233,0	232,8	247,8
Autofinanciación	<i>Coficiente</i>	64,8	62,1	57,0	68,9
Rentabilidad					
Rentabilidad sobre activo	%	8,8	8,5	9,5	9,0
Rentabilidad sobre capital propio	%	20,3	19,9	22,1	22,4
Valor agregado bruto (VAB)					
Participación de la remuneración en el VAB	%	28,2	29,4	28,2	30,8
Participación del costo salarial en el VAB	%	34,6	36,0	34,7	37,9
Participación de las amortizaciones en el VAB	%	8,2	8,3	7,8	8,8
Participación de los impuestos netos de subsidios en el VAB	%	27,2	24,1	24,9	20,7
Participación del excedente de explotación neto ⁽¹⁾ en el VAB	%	29,2	30,8	31,6	31,4
Participación de la utilidad en el VAB	%	18,7	18,9	20,4	22,5
Coficiente de valor agregado bruto	<i>Coficiente</i>	39,7	39,9	40,0	41,8

(Continúa)



Cuadro 10. (Conclusión)

Componente	Unidad de medida	Año			
		2012	2013	2014	2015
Costo salarial					
Salario medio mensual	<i>Pesos</i>	12.818	16.179	21.262	28.182
Participación de las contribuciones en el costo salarial	%	18,4	18,4	18,7	18,8
Otros indicadores					
Utilidad media por asalariado	<i>Pesos</i>	110.547	135.143	199.513	267.699
Utilidad por asalariado en porcentaje del salario medio	%	66,3	64,3	72,2	73,1
Valor agregado bruto por asalariado	<i>Pesos</i>	590.603	715.846	980.104	1.191.005
Tasa de inversión	%	18,2	19,8	22,7	23,7
Cantidad de empresas	<i>Unidades</i>	500	500	500	500

(¹) En publicaciones anteriores de la Encuesta a Grandes Empresas el excedente de explotación neto es denominado resultado operativo.

Fuente: INDEC. Dirección Nacional de Estadísticas y Precios de la Producción y el Comercio, Encuesta Nacional a Grandes Empresas



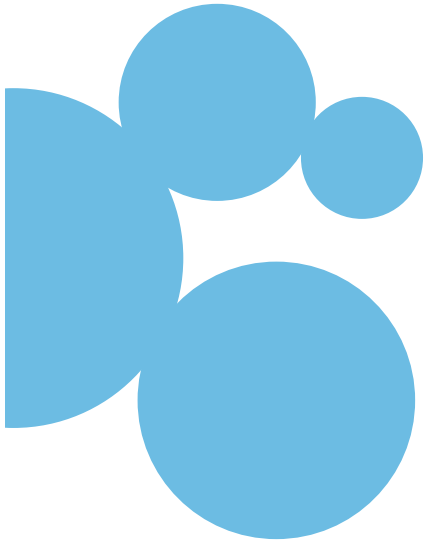

3

3. Resultados por sector de actividad económica principal

La encuesta comprende empresas cuya actividad principal corresponde a alguna de las siguientes agrupaciones: Minas y canteras; Alimentos, bebidas y tabaco; Textiles y cueros; Combustibles, químicos y plásticos; Minerales no metálicos, metales y productos de metal; Maquinarias, equipos y vehículos; Electricidad, gas, agua, residuos y saneamiento; Construcción; Comercio; Transporte, correo y almacenamiento; Servicios de información y comunicaciones; y Otras actividades económicas.

Las empresas se encuestan en forma completa, incluyendo todas sus actividades, principal y secundarias, aun cuando alguna de estas últimas corresponda a sectores no considerados en la encuesta. Por ejemplo, si bien no se relevan empresas agropecuarias, se incluye dicha actividad en aquellas empresas que la desarrollan en forma secundaria.



3.1 Agregados macroeconómicos por sector de actividad económica principal

La presentación de los principales agregados macroeconómicos por sector de actividad se realiza agregando a las empresas de cada uno de los sectores económicos seleccionados en este informe, por actividad principal².

En el panel seleccionado para el año 2015, la actividad de Minas y canteras es aquella que tiene mayor participación, respecto al total del panel, en el excedente neto de explotación y en la formación bruta de capital fijo, 22,2% y 43,2% respectivamente. La industria de Alimentos, bebidas y tabaco es la industria manufacturera con mayor participación del panel con 22,5% en el valor bruto de la producción, 20,7% en el valor agregado bruto, 14,9% en salarios pagados, 34,6% en impuestos sobre la producción y 54,1% en exportaciones. El sector económico Combustibles, químicos y plásticos es la industria con mayor participación porcentual respecto al total del panel en la utilidad al alcanzar el 18,4%. Por último, el sector Comercio es aquel con mayor proporción respecto al panel total en puestos de trabajo asalariado, con el 18,4 %.

Cuadro 11.1 Minas y canteras. Principales agregados macroeconómicos. Años 2012-2015

Componente	Unidad de medida	Año				Año 2015
		2012	2013	2014	2015	Participación sobre el total del panel
						%
Valor bruto de la producción	Millones de pesos	138.658	180.004	275.988	312.728	13,0
Valor agregado bruto	Millones de pesos	78.105	91.848	133.899	138.500	13,8
Puestos de trabajo asalariados	Cantidad	35.400	38.724	44.203	49.383	5,9
Salarios	Millones de pesos	12.426	16.568	24.828	35.448	11,5
Impuestos sobre la producción	Millones de pesos	13.194	11.801	14.847	11.937	4,2
Excedente neto de explotación	Millones de pesos	39.040	52.345	75.111	69.780	22,2
Amortizaciones	Millones de pesos	13.807	18.603	27.176	43.578	49,2
Utilidad	Millones de pesos	22.518	28.823	42.036	34.284	15,2
Formación bruta de capital fijo	Millones de pesos	26.427	45.585	76.571	102.422	43,2
Exportaciones	Millones de pesos	31.714	28.992	40.307	37.747	9,3
Importaciones	Millones de pesos	2.955	4.669	8.235	8.478	3,0
Activo	Millones de pesos	159.452	236.829	341.019	575.146	23,0
Patrimonio neto	Millones de pesos	89.893	131.118	191.387	268.073	26,6
Cantidad de empresas	Unidades	39	41	41	46	9,2

Fuente: INDEC. Dirección Nacional de Estadísticas y Precios de la Producción y el Comercio, Encuesta Nacional a Grandes Empresas

² Las estimaciones que se presentan en este informe difieren de las utilizadas para la elaboración de las Cuentas Nacionales por actividad económica, debido a que éstas, a diferencia de este criterio, distribuyen la actividad económica para cada uno de los locales que componen una empresa.



Cuadro 11.2 Industria manufacturera. Principales agregados macroeconómicos. Años 2012-2015

Componente	Unidad de medida	Año				Año 2015
		2012	2013	2014	2015	Participación sobre el total del panel
						%
Valor bruto de la producción	Millones de pesos	726.021	900.438	1.236.625	1.435.091	59,7
Valor agregado bruto	Millones de pesos	236.736	298.184	418.911	521.252	52,0
Puestos de trabajo asalariados	Cantidad	316.631	326.900	328.967	325.849	38,7
Salarios	Millones de pesos	55.375	71.339	92.795	123.697	40,1
Impuestos sobre la producción	Millones de pesos	101.474	127.288	180.052	207.028	72,5
Excedente neto de explotación	Millones de pesos	60.309	76.792	117.146	152.011	48,3
Amortizaciones	Millones de pesos	12.282	14.368	17.088	21.967	24,8
Utilidad	Millones de pesos	41.638	52.698	83.951	118.510	52,5
Formación bruta de capital fijo	Millones de pesos	27.249	29.352	47.879	57.440	24,2
Exportaciones	Millones de pesos	225.721	271.960	372.974	345.295	85,2
Importaciones	Millones de pesos	134.435	180.341	214.943	233.956	83,6
Activo	Millones de pesos	452.661	572.772	762.386	1.097.886	44,0
Patrimonio neto	Millones de pesos	188.332	236.235	310.010	433.847	43,1
Cantidad de empresas	Unidades	285	286	287	281	56,2

Fuente: INDEC. Dirección Nacional de Estadísticas y Precios de la Producción y el Comercio, Encuesta Nacional a Grandes Empresas

Cuadro 11.3 Alimentos, bebidas y tabaco. Principales agregados macroeconómicos. Años 2012-2015

Componente	Unidad de medida	Año				Año 2015
		2012	2013	2014	2015	Participación sobre el total del panel
						%
Valor bruto de la producción	Millones de pesos	274.898	337.129	466.510	540.593	22,5
Valor agregado bruto	Millones de pesos	95.977	117.475	169.609	207.370	20,7
Puestos de trabajo asalariados	Cantidad	134.723	135.498	139.419	139.551	16,6
Salarios	Millones de pesos	20.109	25.514	34.465	45.944	14,9
Impuestos sobre la producción	Millones de pesos	50.484	61.291	88.144	98.860	34,6
Excedente neto de explotación	Millones de pesos	18.321	21.480	34.945	45.746	14,5
Amortizaciones	Millones de pesos	3.085	3.621	4.398	5.997	6,8
Utilidad	Millones de pesos	11.637	11.446	22.051	31.066	13,8
Formación bruta de capital fijo	Millones de pesos	7.324	8.183	10.946	13.541	5,7
Exportaciones	Millones de pesos	134.332	158.945	222.831	219.405	54,1
Importaciones	Millones de pesos	8.585	10.908	15.864	16.236	5,8
Activo	Millones de pesos	149.075	174.413	232.736	335.499	13,4
Patrimonio neto	Millones de pesos	50.981	57.049	77.117	111.798	11,1
Cantidad de empresas	Unidades	103	98	99	98	19,6

Fuente: INDEC. Dirección Nacional de Estadísticas y Precios de la Producción y el Comercio, Encuesta Nacional a Grandes Empresas



**Cuadro 11.4 Textiles y cueros. Principales agregados macroeconómicos.
Años 2012-2015**

Componente	Unidad de medida	Año				Año 2015
		2012	2013	2014	2015	Participación sobre el total del panel
						%
Valor bruto de la producción	Millones de pesos	8.079	11.631	17.148	19.346	0,8
Valor agregado bruto	Millones de pesos	2.699	3.879	5.194	7.169	0,7
Puestos de trabajo asalariados	Cantidad	15.567	16.840	16.723	15.932	1,9
Salarios	Millones de pesos	1.473	2.106	2.708	3.537	1,1
Impuestos sobre la producción	Millones de pesos	379	599	857	900	0,3
Excedente neto de explotación	Millones de pesos	462	629	957	2.027	0,6
Amortizaciones	Millones de pesos	135	171	177	277	0,3
Utilidad	Millones de pesos	267	328	562	1.228	0,5
Formación bruta de capital fijo	Millones de pesos	217	239	533	524	0,2
Exportaciones	Millones de pesos	3.011	4.026	7.421	6.566	1,6
Importaciones	Millones de pesos	689	915	1.475	2.089	0,7
Activo	Millones de pesos	5.628	7.532	10.345	12.375	0,5
Patrimonio neto	Millones de pesos	2.024	2.750	4.070	5.254	0,5
Cantidad de empresas	Unidades	12	14	14	14	2,8

Fuente: INDEC. Dirección Nacional de Estadísticas y Precios de la Producción y el Comercio, Encuesta Nacional a Grandes Empresas

Cuadro 11.5 Combustibles, químicos y plásticos. Principales agregados macroeconómicos. Años 2012-2015

Componente	Unidad de medida	Año				Año 2015
		2012	2013	2014	2015	Participación sobre el total del panel
						%
Valor bruto de la producción	Millones de pesos	249.982	310.868	453.394	504.274	21,0
Valor agregado bruto	Millones de pesos	85.188	105.007	156.136	183.376	18,3
Puestos de trabajo asalariados	Cantidad	60.213	66.971	68.983	66.427	7,9
Salarios	Millones de pesos	14.259	18.622	24.322	32.123	10,4
Impuestos sobre la producción	Millones de pesos	40.759	50.792	74.215	84.565	29,6
Excedente neto de explotación	Millones de pesos	23.513	28.966	49.979	54.958	17,5
Amortizaciones	Millones de pesos	4.577	5.574	6.914	8.605	9,7
Utilidad	Millones de pesos	17.327	20.977	37.701	41.452	18,4
Formación bruta de capital fijo	Millones de pesos	11.762	11.731	20.585	23.864	10,1
Exportaciones	Millones de pesos	29.844	36.569	50.369	41.439	10,2
Importaciones	Millones de pesos	35.852	46.594	65.060	58.199	20,8
Activo	Millones de pesos	140.924	196.310	265.870	374.441	15,0
Patrimonio neto	Millones de pesos	65.281	90.888	117.897	166.253	16,5
Cantidad de empresas	Unidades	81	84	85	80	16,0

Fuente: INDEC. Dirección Nacional de Estadísticas y Precios de la Producción y el Comercio, Encuesta Nacional a Grandes Empresas



Cuadro 11.6 Minerales no metálicos, metales y productos de metal. Principales agregados macroeconómicos. Años 2012-2015

Componente	Unidad de medida	Año				Año 2015
		2012	2013	2014	2015	Participación sobre el total del panel
						%
Valor bruto de la producción	Millones de pesos	56.862	70.938	101.123	112.613	4,7
Valor agregado bruto	Millones de pesos	19.069	25.648	37.919	42.970	4,3
Puestos de trabajo asalariados	Cantidad	33.844	33.451	34.203	32.517	3,9
Salarios	Millones de pesos	6.422	7.920	10.682	13.283	4,3
Impuestos sobre la producción	Millones de pesos	2.150	3.067	4.224	4.763	1,7
Excedente neto de explotación	Millones de pesos	6.905	10.582	18.048	18.157	5,8
Amortizaciones	Millones de pesos	1.999	2.077	2.345	2.654	3,0
Utilidad	Millones de pesos	3.509	7.821	13.941	14.374	6,4
Formación bruta de capital fijo	Millones de pesos	3.752	4.403	5.523	6.115	2,6
Exportaciones	Millones de pesos	10.672	11.435	15.400	9.607	2,4
Importaciones	Millones de pesos	12.092	14.306	20.458	19.246	6,9
Activo	Millones de pesos	61.593	72.780	90.670	108.833	4,4
Patrimonio neto	Millones de pesos	41.012	48.043	58.832	72.240	7,2
Cantidad de empresas	Unidades	27	28	29	26	5,2

Fuente: INDEC. Dirección Nacional de Estadísticas y Precios de la Producción y el Comercio, Encuesta Nacional a Grandes Empresas

Cuadro 11.7 Maquinarias, equipos y vehículos. Principales agregados macroeconómicos.
Años 2012-2015

Componente	Unidad de medida	Año				Año 2015
		2012	2013	2014	2015	Participación sobre el total del panel
						%
Valor bruto de la producción	Millones de pesos	120.328	149.940	169.827	222.217	9,2
Valor agregado bruto	Millones de pesos	28.272	39.421	39.830	66.772	6,7
Puestos de trabajo asalariados	Cantidad	61.378	63.020	58.662	59.569	7,1
Salarios	Millones de pesos	11.327	14.868	17.523	24.368	7,9
Impuestos sobre la producción	Millones de pesos	7.107	10.678	11.333	16.337	5,7
Excedente neto de explotación	Millones de pesos	8.789	12.606	8.753	25.392	8,1
Amortizaciones	Millones de pesos	2.029	2.363	2.525	3.526	4,0
Utilidad	Millones de pesos	7.076	10.274	6.362	26.105	11,6
Formación bruta de capital fijo	Millones de pesos	3.394	3.974	8.982	11.952	5,0
Exportaciones	Millones de pesos	45.770	58.286	73.253	64.696	16,0
Importaciones	Millones de pesos	74.393	103.663	106.813	132.248	47,3
Activo	Millones de pesos	78.432	100.876	135.882	228.513	9,2
Patrimonio neto	Millones de pesos	20.154	25.471	36.948	57.242	5,7
Cantidad de empresas	Unidades	48	48	46	48	9,6

Fuente: INDEC. Dirección Nacional de Estadísticas y Precios de la Producción y el Comercio, Encuesta Nacional a Grandes Empresas



Cuadro 11.8 Otros industria manufacturera. Principales agregados macroeconómicos. Años 2012-2015

Componente	Unidad de medida	Año				Año 2015
		2012	2013	2014	2015	Participación sobre el total del panel
						%
Valor bruto de la producción	Millones de pesos	15.873	19.932	28.623	36.048	1,5
Valor agregado bruto	Millones de pesos	5.531	6.753	10.223	13.596	1,4
Puestos de trabajo asalariados	Cantidad	10.906	11.120	10.977	11.853	1,4
Salarios	Millones de pesos	1.786	2.310	3.096	4.442	1,4
Impuestos sobre la producción	Millones de pesos	595	862	1.280	1.603	0,6
Excedente neto de explotación	Millones de pesos	2.320	2.528	4.464	5.730	1,8
Amortizaciones	Millones de pesos	458	562	730	909	1,0
Utilidad	Millones de pesos	1.822	1.853	3.336	4.285	1,9
Formación bruta de capital fijo	Millones de pesos	800	821	1.311	1.445	0,6
Exportaciones	Millones de pesos	2.092	2.699	3.700	3.582	0,9
Importaciones	Millones de pesos	2.824	3.955	5.274	5.938	2,1
Activo	Millones de pesos	17.009	20.861	26.884	38.224	1,5
Patrimonio neto	Millones de pesos	8.881	12.035	15.144	21.060	2,1
Cantidad de empresas	Unidades	14	14	14	15	3,0

Fuente: INDEC. Dirección Nacional de Estadísticas y Precios de la Producción y el Comercio, Encuesta Nacional a Grandes Empresas

Cuadro 11.9 Electricidad, gas y agua, residuos y saneamiento. Principales agregados macroeconómicos.
Años 2012-2015

Componente	Unidad de medida	Año				Año 2015
		2012	2013	2014	2015	Participación sobre el total del panel
						%
Valor bruto de la producción	Millones de pesos	56.811	61.203	76.799	93.591	3,9
Valor agregado bruto	Millones de pesos	20.122	26.134	33.924	43.560	4,3
Puestos de trabajo asalariados	Cantidad	43.845	44.956	44.772	45.080	5,4
Salarios	Millones de pesos	10.029	13.214	17.881	24.916	8,1
Impuestos sobre la producción	Millones de pesos	2.794	3.587	4.315	5.038	1,8
Excedente neto de explotación	Millones de pesos	3.893	11.628	11.349	19.629	6,2
Amortizaciones	Millones de pesos	3.292	3.754	4.587	5.136	5,8
Utilidad	Millones de pesos	-859	4.182	-397	11.579	5,1
Formación bruta de capital fijo	Millones de pesos	13.346	18.923	24.188	33.372	14,1
Exportaciones	Millones de pesos	61	68	65	52	--
Importaciones	Millones de pesos	3.377	3.919	7.275	7.523	2,7
Activo	Millones de pesos	146.853	187.382	253.932	306.047	12,3
Patrimonio neto	Millones de pesos	47.354	62.294	83.207	101.132	10,0
Cantidad de empresas	Unidades	39	35	34	32	6,4

Fuente: INDEC. Dirección Nacional de Estadísticas y Precios de la Producción y el Comercio, Encuesta Nacional a Grandes Empresas



**Cuadro 11.10 Construcción. Principales agregados macroeconómicos.
Años 2012-2015**

Componente	Unidad de medida	Año				Año 2015
		2012	2013	2014	2015	Participación sobre el total del panel
						%
Valor bruto de la producción	Millones de pesos	27.560	30.747	35.086	43.869	1,8
Valor agregado bruto	Millones de pesos	12.529	13.819	15.662	18.479	1,8
Puestos de trabajo asalariados	Cantidad	35.341	32.024	28.678	24.295	2,9
Salarios	Millones de pesos	6.793	7.346	8.083	8.923	2,9
Impuestos sobre la producción	Millones de pesos	1.142	1.470	1.648	1.972	0,7
Excedente neto de explotación	Millones de pesos	2.461	2.563	3.130	4.421	1,4
Amortizaciones	Millones de pesos	476	597	566	657	0,7
Utilidad	Millones de pesos	597	987	1.892	2.745	1,2
Formación bruta de capital fijo	Millones de pesos	767	673	544	1.135	0,5
Exportaciones	Millones de pesos	4	46	78	143	--
Importaciones	Millones de pesos	267	225	337	424	0,2
Activo	Millones de pesos	24.640	28.667	35.510	45.048	1,8
Patrimonio neto	Millones de pesos	10.105	12.572	15.348	16.736	1,7
Cantidad de empresas	Unidades	23	23	22	21	4,2

Fuente: INDEC. Dirección Nacional de Estadísticas y Precios de la Producción y el Comercio, Encuesta Nacional a Grandes Empresas

**Cuadro 11.11 Comercio. Principales agregados macroeconómicos.
Años 2012-2015**

Componente	Unidad de medida	Año				Año 2015
		2012	2013	2014	2015	Participación sobre el total del panel
						%
Valor bruto de la producción	Millones de pesos	65.029	82.379	110.369	149.035	6,2
Valor agregado bruto	Millones de pesos	42.863	54.613	73.380	100.106	10,0
Puestos de trabajo asalariados	Cantidad	149.190	150.415	150.006	155.088	18,4
Salarios	Millones de pesos	16.474	21.437	29.169	39.130	12,7
Impuestos sobre la producción	Millones de pesos	13.195	16.585	20.353	29.024	10,2
Excedente neto de explotación	Millones de pesos	7.079	9.316	13.905	18.273	5,8
Amortizaciones	Millones de pesos	1.570	1.854	2.234	2.771	3,1
Utilidad	Millones de pesos	6.228	7.070	9.465	15.022	6,7
Formación bruta de capital fijo	Millones de pesos	3.846	3.705	5.343	7.371	3,1
Exportaciones	Millones de pesos	15.108	17.220	13.010	22.040	5,4
Importaciones	Millones de pesos	9.213	11.970	15.109	16.617	5,9
Activo	Millones de pesos	71.169	87.045	112.612	160.322	6,4
Patrimonio neto	Millones de pesos	25.904	30.200	35.234	49.770	4,9
Cantidad de empresas	Unidades	40	39	40	44	8,8

Fuente: INDEC. Dirección Nacional de Estadísticas y Precios de la Producción y el Comercio, Encuesta Nacional a Grandes Empresas



Cuadro 11.12 Transporte, correo y almacenamiento. Principales agregados macroeconómicos. Años 2012-2015

Componente	Unidad de medida	Año				Año 2015
		2012	2013	2014	2015	Participación sobre el total del panel
						%
Valor bruto de la producción	Millones de pesos	34.777	44.735	61.743	81.248	3,4
Valor agregado bruto	Millones de pesos	14.219	19.071	24.738	34.374	3,4
Puestos de trabajo asalariados	Cantidad	60.952	65.371	66.226	69.041	8,2
Salarios	Millones de pesos	10.018	13.937	18.176	24.891	8,1
Impuestos sobre la producción	Millones de pesos	1.777	2.583	3.663	4.624	1,6
Excedente neto de explotación	Millones de pesos	3.382	4.182	3.934	6.426	2,0
Amortizaciones	Millones de pesos	1.003	1.181	1.392	1.658	1,9
Utilidad	Millones de pesos	2.028	2.658	2.322	4.632	2,1
Formación bruta de capital fijo	Millones de pesos	2.663	2.592	3.749	6.658	2,8
Exportaciones	Millones de pesos	22	27	24	26	0,0
Importaciones	Millones de pesos	2.073	3.010	3.973	5.427	1,9
Activo	Millones de pesos	31.804	39.979	37.340	47.740	1,9
Patrimonio neto	Millones de pesos	8.352	11.403	14.109	16.355	1,6
Cantidad de empresas	Unidades	30	31	31	29	5,8

Fuente: INDEC. Dirección Nacional de Estadísticas y Precios de la Producción y el Comercio, Encuesta Nacional a Grandes Empresas

Cuadro 11.13 Servicios de información y comunicaciones. Principales agregados macro-económicos.
Años 2012-2015

Componente	Unidad de medida	Año				Año 2015
		2012	2013	2014	2015	Participación sobre el total del panel
						%
Valor bruto de la producción	Millones de pesos	95.705	120.115	154.552	196.896	8,2
Valor agregado bruto	Millones de pesos	45.730	56.025	72.790	99.369	9,9
Puestos de trabajo asalariados	Cantidad	63.643	66.981	66.468	69.528	8,3
Salarios	Millones de pesos	10.287	13.505	17.893	25.166	8,2
Impuestos sobre la producción	Millones de pesos	9.140	12.028	15.605	19.919	7,0
Excedente neto de explotación	Millones de pesos	17.955	19.550	25.502	36.678	11,7
Amortizaciones	Millones de pesos	5.796	7.572	9.181	11.796	13,3
Utilidad	Millones de pesos	13.720	11.434	20.313	31.179	13,8
Formación bruta de capital fijo	Millones de pesos	9.763	12.876	20.940	26.468	11,2
Exportaciones	Millones de pesos	20	11	9	18	--
Importaciones	Millones de pesos	2.275	2.333	4.039	6.903	2,5
Activo	Millones de pesos	84.517	100.676	132.866	185.977	7,4
Patrimonio neto	Millones de pesos	49.822	52.149	69.903	87.909	8,7
Cantidad de empresas	Unidades	25	26	26	26	5,2

Fuente: INDEC. Dirección Nacional de Estadísticas y Precios de la Producción y el Comercio, Encuesta Nacional a Grandes Empresas



**Cuadro 11.14 Otras actividades. Principales agregados macroeconómicos.
Años 2012-2015**

Componente	Unidad de medida	Año				Año 2015
		2012	2013	2014	2015	Participación sobre el total del panel
						%
Valor bruto de la producción	Millones de pesos	36.887	48.423	65.608	90.392	3,8
Valor agregado bruto	Millones de pesos	19.152	25.344	33.275	47.724	4,8
Puestos de trabajo asalariados	Cantidad	89.876	91.899	93.631	104.188	12,4
Salarios	Millones de pesos	11.049	14.545	18.641	26.476	8,6
Impuestos sobre la producción	Millones de pesos	2.263	3.210	4.388	6.062	2,1
Excedente neto de explotación	Millones de pesos	2.731	3.555	4.991	7.453	2,4
Amortizaciones	Millones de pesos	481	602	742	1.082	1,2
Utilidad	Millones de pesos	2.002	2.596	4.608	7.571	3,4
Formación bruta de capital fijo	Millones de pesos	1.313	2.209	4.160	2.480	1,0
Exportaciones	Millones de pesos	1	1	1	--	--
Importaciones	Millones de pesos	275	265	463	391	0,1
Activo	Millones de pesos	32.806	41.976	55.333	79.038	3,2
Patrimonio neto	Millones de pesos	12.843	19.952	24.414	33.918	3,4
Cantidad de empresas	Unidades	19	19	19	21	4,2

Fuente: INDEC. Dirección Nacional de Estadísticas y Precios de la Producción y el Comercio, Encuesta Nacional a Grandes Empresas

3.2 Origen del capital por sector de actividad económica principal

Para el año 2015, se distingue que, del total del panel de 500 empresas, el 37,8% son empresas con origen de capital nacional, y el 62,2% restante son empresas con capital con participación extranjera.

De la observación de algunos sectores se desprende que Minas y canteras es el sector con mayor cantidad de empresas con capital con participación extranjera: de 46 empresas, 40 pertenecen a este grupo.

En la actividad de la Construcción, contrariamente, de las 21 empresas que le corresponden del panel, 13 tienen capital nacional 61,9% y el 38,1% restante tienen capital con participación extranjera mayor al diez por ciento.

Para el año 2015, también se observa que la Industria manufacturera en su conjunto tiene 281 empresas, de las cuales un 35,2% tiene capital nacional y un 64,8% tiene capital con participación extranjera.

Cuadro 12.1 Cantidad de empresas por actividad principal, según origen del capital. Años 2012-2015

Actividad	Capital nacional (¹)				Capital con participación extranjera			
	Año				Año			
	2012	2013	2014	2015	2012	2013	2014	2015
	<i>Unidades</i>							
Total	178	181	180	189	322	319	320	311
Minas y canteras	5	5	5	6	34	36	36	40
Industria manufacturera	90	94	94	99	195	192	193	182
Alimentos, bebidas y tabaco	45	44	45	40	58	54	54	58
Textiles y cueros	6	7	6	7	6	7	8	7
Combustibles, químicos y plásticos	15	17	17	19	66	67	68	61
Minerales no metálicos, metales y productos de metal	8	8	9	9	19	20	20	17
Maquinarias, equipos y vehículos	10	12	11	18	38	36	35	30
Otros industria manufacturera	6	6	6	6	8	8	8	9
Electricidad, gas, agua, residuos y saneamiento	24	21	20	19	15	14	14	13
Construcción	16	16	14	13	7	7	8	8
Comercio	12	12	14	17	28	27	26	27
Transporte, correo y almacenamiento	13	14	14	15	17	17	17	14
Servicios de información y comunicaciones	6	7	7	7	19	19	19	19
Otras actividades	12	12	12	13	7	7	7	8

(¹) Incluye hasta un 10% de participación de capital extranjero que es inversión de cartera y no está discriminada del total.

Fuente: INDEC. Dirección Nacional de Estadísticas y Precios de la Producción y el Comercio, Encuesta Nacional a Grandes Empresas



Gráfico 8.1 Cantidad de empresas por actividad principal, según origen del capital. Año 2015

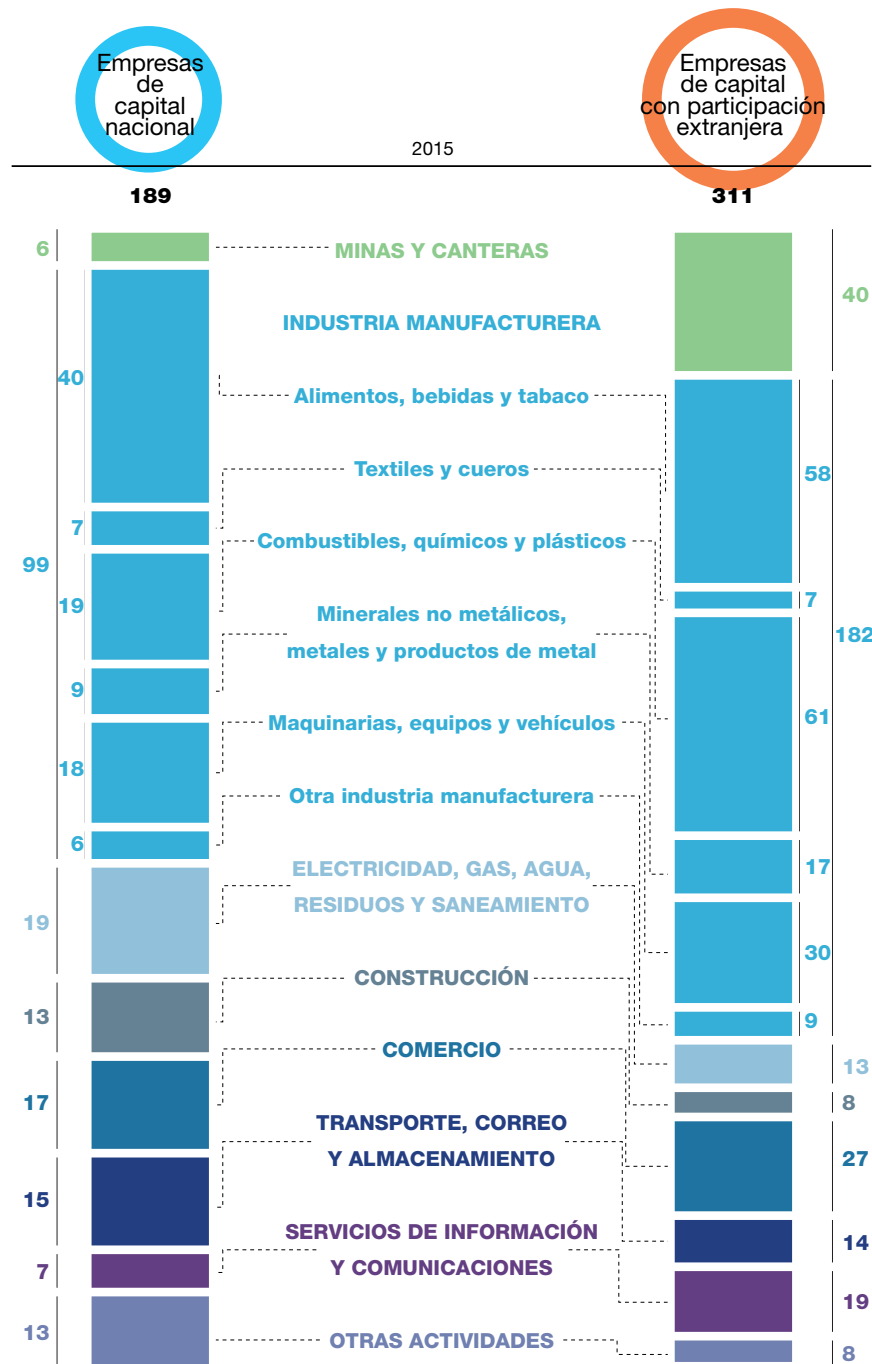

(¹) Incluye hasta un 10% de participación de capital extranjero que es inversión de cartera y no está discriminada del total.

Fuente: INDEC. Dirección Nacional de Estadísticas y Precios de la Producción y el Comercio, Encuesta Nacional a Grandes Empresas



Cuadro 12.2 Cantidad de empresas por actividad principal de la misma como porcentaje del total de la actividad, según origen del capital. Años 2012-2015

Actividad	Capital nacional (*)				Capital con participación extranjera			
	Año				Año			
	2012	2013	2014	2015	2012	2013	2014	2015
	%							
Total	35,6	36,2	36,0	37,8	64,4	63,8	64,0	62,2
Minas y canteras	12,8	12,2	12,2	13,0	87,2	87,8	87,8	87,0
Industria manufacturera	31,6	32,9	32,8	35,2	68,4	67,1	67,2	64,8
Alimentos, bebidas y tabaco	43,7	44,9	45,5	40,8	56,3	55,1	54,5	59,2
Textiles y cueros	50,0	50,0	42,9	50,0	50,0	50,0	57,1	50,0
Combustibles, químicos y plásticos	18,5	20,2	20,0	23,8	81,5	79,8	80,0	76,3
Minerales no metálicos, metales y productos de metal	29,6	28,6	31,0	34,6	70,4	71,4	69,0	65,4
Maquinarias, equipos y vehículos	20,8	25,0	23,9	37,5	79,2	75,0	76,1	62,5
Otros industria manufacturera	42,9	42,9	42,9	40,0	57,1	57,1	57,1	60,0
Electricidad, gas, agua, residuos y saneamiento	61,5	60,0	58,8	59,4	38,5	40,0	41,2	40,6
Construcción	69,6	69,6	63,6	61,9	30,4	30,4	36,4	38,1
Comercio	30,0	30,8	35,0	38,6	70,0	69,2	65,0	61,4
Transporte, correo y almacenamiento	43,3	45,2	45,2	51,7	56,7	54,8	54,8	48,3
Servicios de información y comunicaciones	24,0	26,9	26,9	26,9	76,0	73,1	73,1	73,1
Otras actividades	63,2	63,2	63,2	61,9	36,8	36,8	36,8	38,1

(*) Incluye hasta un 10% de participación de capital extranjero que es inversión de cartera y no está discriminada del total.

Fuente: INDEC. Dirección Nacional de Estadísticas y Precios de la Producción y el Comercio, Encuesta Nacional a Grandes Empresas

3.3 Utilidad por sector de actividad económica principal

Como se mencionó anteriormente, la utilidad del panel en su conjunto para el año 2015, ascendió a 225.523 millones de pesos, de los cuales 417 empresas tuvieron resultado positivo y las restantes 83 empresas del panel tuvieron resultado negativo o cero.

Para el año 2015, el sector con mayor participación en el resultado positivo de la utilidad del total del panel es Combustibles, químicos y plásticos, seguido por Minas y canteras, en tercer lugar Alimentos, bebidas y tabaco, y en cuarto lugar Servicio de información y comunicaciones.

Para el año 2015, las actividades económicas con mayor participación en el resultado negativo de la utilidad es Alimentos, bebidas y tabaco, seguido por Minas y canteras, le continúa Electricidad, gas, agua, residuos y saneamiento, y por último el sector de Combustibles, químicos y plásticos.



Cuadro 13.1 Cantidad de empresas por actividad principal de la misma, según su utilidad. Años 2012-2015

Actividad	Utilidad con resultado positivo				Utilidad con resultado negativo			
	Año				Año			
	2012	2013	2014	2015	2012	2013	2014	2015
<i>Unidades</i>								
Total	391	394	394	417	109	106	106	83
Minas y canteras	35	37	37	32	4	4	4	14
Industria manufacturera	222	225	233	239	63	61	54	42
Alimentos, bebidas y tabaco	75	70	75	74	28	28	24	24
Textiles y cueros	9	10	10	12	s	4	4	s
Combustibles, químicos y plásticos	65	69	75	73	16	15	10	7
Minerales no metálicos, metales y productos de metal	21	21	25	24	6	7	4	s
Maquinarias, equipos y vehículos	40	44	34	42	8	4	12	6
Otros industria manufacturera	12	11	14	14	s	3	–	s
Electricidad, gas, agua, residuos y saneamiento	17	22	17	25	22	13	17	7
Construcción	15	17	14	18	8	6	8	3
Comercio	40	37	36	40	–	s	4	4
Transporte, correo y almacenamiento	23	21	22	25	7	10	9	4
Servicios de información y comunicaciones	25	23	21	21	–	s	5	5
Otras actividades	14	12	14	17	5	7	5	4

Fuente: INDEC. Dirección Nacional de Estadísticas y Precios de la Producción y el Comercio, Encuesta Nacional a Grandes Empresas

Gráfico 9. Cantidad de empresas por actividad principal de la misma, según su utilidad. Año 2015

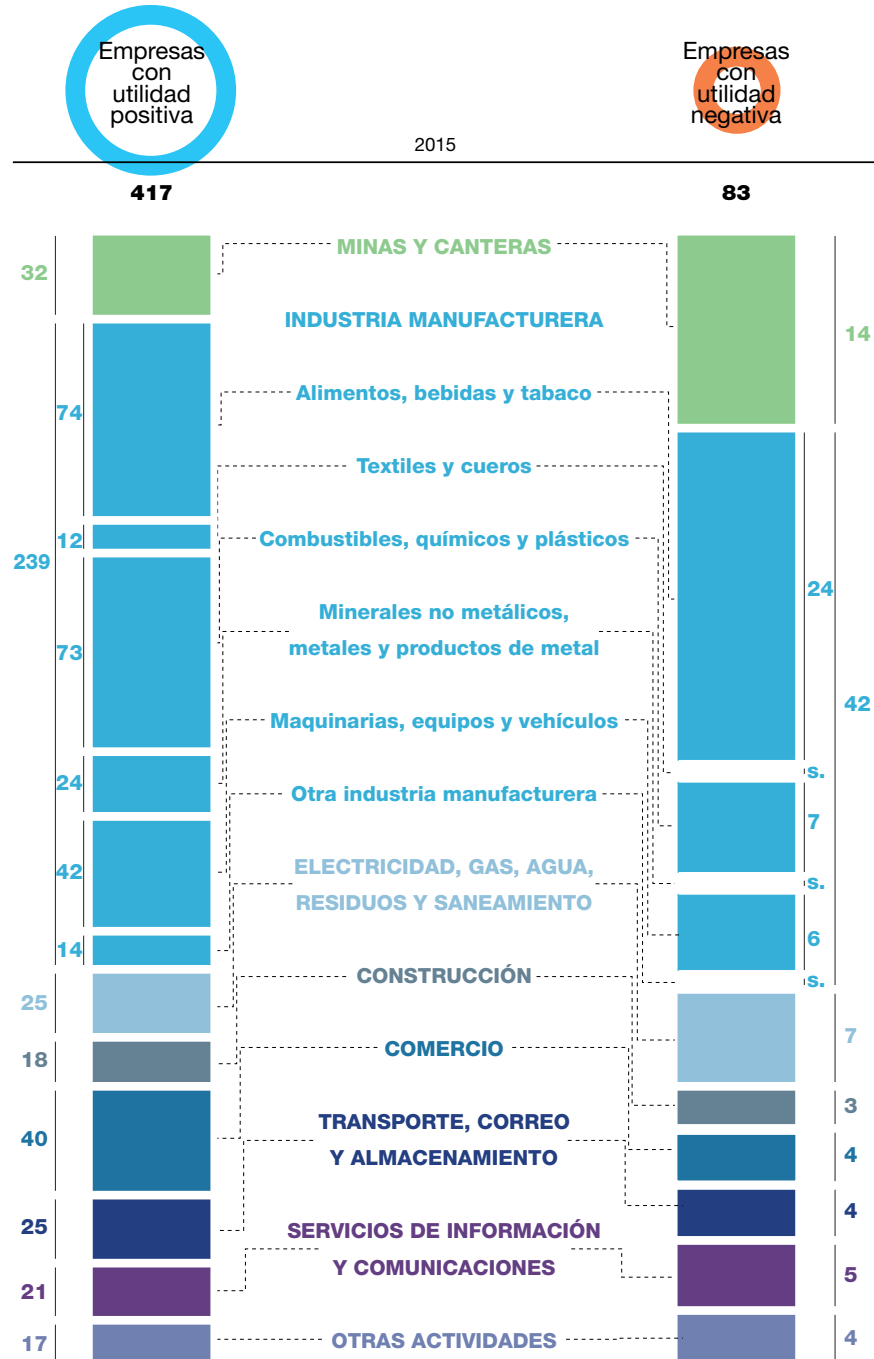

Fuente: INDEC. Dirección Nacional de Estadísticas y Precios de la Producción y el Comercio, Encuesta Nacional a Grandes Empresas



**Cuadro 13.2 Utilidad de empresas por actividad principal de la misma.
Años 2012-2015**

Actividad	Utilidad con resultado positivo				Utilidad con resultado negativo			
	Año				Año			
	2012	2013	2014	2015	2012	2013	2014	2015
<i>Millones de pesos</i>								
Total	96.933	120.908	183.387	249.242	-9.062	-10.460	-19.197	-23.718
Minas y canteras	22.781	28.876	43.362	40.065	-263	-53	-1.326	-5.780
Industria manufacturera	45.206	58.296	91.466	130.318	-3.568	-5.599	-7.515	-11.808
Alimentos, bebidas y tabaco	13.182	15.439	24.621	37.464	-1.545	-3.994	-2.571	-6.399
Textiles y cueros	338	602	824	1.465	s	-274	-262	s
Combustibles, químicos y plásticos	18.630	21.858	38.569	44.298	-1.304	-881	-869	-2.846
Minerales no metálicos, metales y productos de metal	3.873	8.032	14.063	14.586	-364	-211	-122	s
Maquinarias, equipos y vehículos	7.319	10.495	10.053	28.187	-242	-221	-3.691	-2.081
Otros industria manufacturera	1.865	1.870	3.336	4.319	s	-18	-	s
Electricidad, gas, agua, residuos y saneamiento	3.159	7.506	7.160	14.440	-4.018	-3.323	-7.556	-2.861
Construcción	1.146	1.659	2.412	3.198	-549	-671	-520	-453
Comercio	6.228	7.118	10.080	16.318	-	s	-615	-1.295
Transporte, correo y almacenamiento	2.675	3.114	3.531	5.565	-647	-456	-1.210	-933
Servicios de información y comunicaciones	13.720	11.673	20.708	31.748	-	s	-395	-569
Otras actividades	2.018	2.666	4.668	7.589	-16	-70	-59	-18

Fuente: INDEC. Dirección Nacional de Estadísticas y Precios de la Producción y el Comercio, Encuesta Nacional a Grandes Empresas

Cuadro 13.3 Estructura porcentual según la utilidad de empresas por actividad principal de la misma.
Años 2012-2015

Actividad	Utilidad con resultado positivo				Utilidad con resultado negativo			
	Año				Año			
	2012	2013	2014	2015	2012	2013	2014	2015
	%							
Total	100,0	100,0	100,0	100,0	100,0	100,0	100,0	100,0
Minas y canteras	23,5	23,9	23,6	16,1	2,9	0,5	6,9	24,4
Industria manufacturera	46,6	48,2	49,9	52,3	39,4	53,5	39,1	49,8
Alimentos, bebidas y tabaco	13,6	12,8	13,4	15,0	17,1	38,2	13,4	27,0
Textiles y cueros	0,3	0,5	0,4	0,6	s	2,6	1,4	s
Combustibles, químicos y plásticos	19,2	18,1	21,0	17,8	14,4	8,4	4,5	12,0
Minerales no metálicos, metales y productos de metal	4,0	6,6	7,7	5,9	4,0	2,0	0,6	s
Maquinarias, equipos y vehículos	7,6	8,7	5,5	11,3	2,7	2,1	19,2	8,8
Otros industria manufacturera	1,9	1,5	1,8	1,7	s	0,2	–	s
Electricidad, gas, agua, residuos y saneamiento	3,3	6,2	3,9	5,8	44,3	31,8	39,4	12,1
Construcción	1,2	1,4	1,3	1,3	6,1	6,4	2,7	1,9
Comercio	6,4	5,9	5,5	6,5	–	s	3,2	5,5
Transporte, correo y almacenamiento	2,8	2,6	1,9	2,2	7,1	4,4	6,3	3,9
Servicios de información y comunicaciones	14,2	9,7	11,3	12,7	–	s	2,1	2,4
Otras actividades	2,1	2,2	2,5	3,0	0,2	0,7	0,3	0,1

Fuente: INDEC. Dirección Nacional de Estadísticas y Precios de la Producción y el Comercio, Encuesta Nacional a Grandes Empresas

3.4 Indicadores económico-financieros por sector de actividad económica principal

Se presentan en esta sección los indicadores financieros y económicos por actividad económica principal de las empresas, los cuales representan indicadores de liquidez, solvencia, rentabilidad, relaciones en términos porcentuales utilizando como base el valor agregado bruto, indicadores de costo salarial y otros.



Cuadro 14.1 Minas y canteras. Indicadores económico-financieros.
Años 2012-2015

Indicadores	Unidad de medida	Año			
		2012	2013	2014	2015
Liquidez					
Liquidez corriente	<i>Coficiente</i>	84,2	87,7	79,6	68,9
Relación activo corriente sobre activo total	%	21,7	22,6	19,4	19,0
Solvencia					
Endeudamiento del activo o autonomía	<i>Coficiente</i>	43,6	44,6	43,9	53,4
Endeudamiento patrimonial (relación deuda sobre capital propio)	<i>Coficiente</i>	77,4	80,6	78,2	114,5
Endeudamiento del pasivo	<i>Coficiente</i>	59,1	57,7	55,7	51,6
Apalancamiento	<i>Coficiente</i>	177,4	180,6	178,2	214,5
Autofinanciación	<i>Coficiente</i>	57,0	42,2	33,8	25,0
Rentabilidad					
Rentabilidad sobre activo	%	14,1	12,2	12,3	6,0
Rentabilidad sobre capital propio	%	25,0	22,0	22,0	12,8
Valor agregado bruto (VAB)					
Participación de la remuneración en el VAB	%	15,9	18,0	18,5	25,6
Participación del costo salarial en el VAB	%	18,7	21,2	21,8	30,3
Participación de las amortizaciones en el VAB	%	17,7	20,3	20,3	31,5
Participación de los impuestos netos de subsidios en el VAB	%	13,3	1,0	1,3	-13,1
Participación del excedente de explotación neto ⁽¹⁾ en el VAB	%	50,0	57,0	56,1	50,4
Participación de la utilidad en el VAB	%	28,8	31,4	31,4	24,8
Coficiente de valor agregado bruto	<i>Coficiente</i>	56,3	51,0	48,5	44,3
Costo salarial					
Salario medio mensual	<i>Pesos</i>	27.001	32.912	43.207	55.217
Participación de las contribuciones en el costo salarial	%	14,8	14,9	15,0	15,4
Otros indicadores					
Utilidad media por asalariado	<i>Pesos</i>	636.088	744.308	950.972	694.255
Utilidad por asalariado en porcentaje del salario medio	%	181,2	174,0	169,3	96,7
Valor agregado bruto por asalariado	<i>Pesos</i>	2.206.368	2.371.872	3.029.180	2.804.605
Tasa de inversión	%	33,8	49,6	57,2	74,0
Cantidad de empresas	<i>unidades</i>	39	41	41	46

(¹) En publicaciones anteriores de la Encuesta a Grandes Empresas el excedente de explotación neto es denominado resultado operativo.

Fuente: INDEC. Dirección Nacional de Estadísticas y Precios de la Producción y el Comercio, Encuesta Nacional a Grandes Empresas

Cuadro 14.2 Industria manufacturera. Indicadores económico-financieros. Años 2012-2015

Indicadores	Unidad de medida	Año			
		2012	2013	2014	2015
Liquidez					
Liquidez corriente	<i>Coficiente</i>	124,9	124,7	120,8	121,7
Relación activo corriente sobre activo total	%	59,0	59,7	58,3	61,9
Solvencia					
Endeudamiento del activo o autonomía	<i>Coficiente</i>	58,4	58,8	59,3	60,5
Endeudamiento patrimonial (relación deuda sobre capital propio)	<i>Coficiente</i>	140,4	142,5	145,9	153,1
Endeudamiento del pasivo	<i>Coficiente</i>	80,9	81,4	81,3	84,1
Apalancamiento	<i>Coficiente</i>	240,4	242,5	245,9	253,1
Autofinanciación	<i>Coficiente</i>	97,0	116,1	117,0	148,6
Rentabilidad					
Rentabilidad sobre activo	%	9,2	9,2	11,0	10,8
Rentabilidad sobre capital propio	%	22,1	22,3	27,1	27,3
Valor agregado bruto (VAB)					
Participación de la remuneración en el VAB	%	23,4	23,9	22,2	23,7
Participación del costo salarial en el VAB	%	28,6	29,3	27,2	29,2
Participación de las amortizaciones en el VAB	%	5,2	4,8	4,1	4,2
Participación de los impuestos netos de subsidios en el VAB	%	40,0	39,3	39,7	36,1
Participación del excedente de explotación neto ⁽¹⁾ en el VAB	%	25,5	25,8	28,0	29,2
Participación de la utilidad en el VAB	%	17,6	17,7	20,0	22,7
Coficiente de valor agregado bruto	<i>Coficiente</i>	32,6	33,1	33,9	36,3
Costo salarial					
Salario medio mensual	<i>Pesos</i>	13.453	16.787	21.698	29.201
Participación de las contribuciones en el costo salarial	%	18,2	18,4	18,6	18,8
Otros indicadores					
Utilidad media por asalariado	<i>Pesos</i>	131.504	161.205	255.197	363.697
Utilidad por asalariado en porcentaje del salario medio	%	75,2	73,9	90,5	95,8
Valor agregado bruto por asalariado	<i>Pesos</i>	747.672	912.157	1.273.414	1.599.673
Tasa de inversión	%	11,5	9,8	11,4	11,0
Cantidad de empresas	<i>unidades</i>	285	286	287	281

(¹) En publicaciones anteriores de la Encuesta a Grandes Empresas el excedente de explotación neto es denominado resultado operativo.

Fuente: INDEC. Dirección Nacional de Estadísticas y Precios de la Producción y el Comercio, Encuesta Nacional a Grandes Empresas



Cuadro 14.3 Alimentos, bebidas y tabaco. Indicadores económico-financieros. Años 2012-2015

Indicadores	Unidad de medida	Año			
		2012	2013	2014	2015
Liquidez					
Liquidez corriente	<i>Coficiente</i>	116,2	114,2	112,2	116,4
Relación activo corriente sobre activo total	%	62,7	62,3	60,6	65,5
Solvencia					
Endeudamiento del activo o autonomía	<i>Coficiente</i>	65,8	67,3	66,9	66,7
Endeudamiento patrimonial (relación deuda sobre capital propio)	<i>Coficiente</i>	192,4	205,7	201,8	200,1
Endeudamiento del pasivo	<i>Coficiente</i>	82,0	81,1	80,7	84,5
Apalancamiento	<i>Coficiente</i>	292,4	305,7	301,8	300,1
Autofinanciación	<i>Coficiente</i>	93,3	68,2	139,7	148,6
Rentabilidad					
Rentabilidad sobre activo	%	7,8	6,6	9,5	9,3
Rentabilidad sobre capital propio	%	22,8	20,1	28,6	27,8
Valor agregado bruto (VAB)					
Participación de la remuneración en el VAB	%	21,0	21,7	20,3	22,2
Participación del costo salarial en el VAB	%	25,6	26,8	25,0	27,4
Participación de las amortizaciones en el VAB	%	3,2	3,1	2,6	2,9
Participación de los impuestos netos de subsidios en el VAB	%	51,5	51,2	51,1	46,8
Participación del excedente de explotación neto ⁽¹⁾ en el VAB	%	19,1	18,3	20,6	22,1
Participación de la utilidad en el VAB	%	12,1	9,7	13,0	15,0
Coficiente de valor agregado bruto	<i>Coficiente</i>	34,9	34,8	36,4	38,4
Costo salarial					
Salario medio mensual	<i>Pesos</i>	11.482	14.485	19.016	25.325
Participación de las contribuciones en el costo salarial	%	18,1	18,8	18,8	19,1
Otros indicadores					
Utilidad media por asalariado	<i>Pesos</i>	86.374	84.471	158.161	222.611
Utilidad por asalariado en porcentaje del salario medio	%	57,9	44,9	64,0	67,6
Valor agregado bruto por asalariado	<i>Pesos</i>	712.406	866.986	1.216.545	1.485.979
Tasa de inversión	%	7,6	7,0	6,5	6,5
Cantidad de empresas	<i>unidades</i>	103	98	99	98

(¹) En publicaciones anteriores de la Encuesta a Grandes Empresas el excedente de explotación neto es denominado resultado operativo.

Fuente: INDEC. Dirección Nacional de Estadísticas y Precios de la Producción y el Comercio, Encuesta Nacional a Grandes Empresas



Cuadro 14.4 Textiles y cueros. Indicadores económico-financieros.
Años 2012-2015

Indicadores	Unidad de medida	Año			
		2012	2013	2014	2015
Liquidez					
Liquidez corriente	<i>Coficiente</i>	147,9	150,3	132,5	157,7
Relación activo corriente sobre activo total	%	70,8	74,0	69,5	76,4
Solvencia					
Endeudamiento del activo o autonomía	<i>Coficiente</i>	64,0	63,5	60,7	57,5
Endeudamiento patrimonial (relación deuda sobre capital propio)	<i>Coficiente</i>	178,1	173,9	154,1	135,5
Endeudamiento del pasivo	<i>Coficiente</i>	74,7	77,5	86,5	84,2
Apalancamiento	<i>Coficiente</i>	278,1	273,9	254,1	235,5
Autofinanciación	<i>Coficiente</i>	95,0	104,9	73,2	190,6
Rentabilidad					
Rentabilidad sobre activo	%	4,7	4,4	5,4	9,9
Rentabilidad sobre capital propio	%	13,2	11,9	13,8	23,4
Valor agregado bruto (VAB)					
Participación de la remuneración en el VAB	%	54,6	54,3	52,1	49,3
Participación del costo salarial en el VAB	%	66,1	66,0	63,5	60,3
Participación de las amortizaciones en el VAB	%	5,0	4,4	3,4	3,9
Participación de los impuestos netos de subsidios en el VAB	%	9,4	11,9	13,4	6,3
Participación del excedente de explotación neto ⁽¹⁾ en el VAB	%	17,1	16,2	18,4	28,3
Participación de la utilidad en el VAB	%	9,9	8,5	10,8	17,1
Coficiente de valor agregado bruto	<i>Coficiente</i>	33,4	33,4	30,3	37,1
Costo salarial					
Salario medio mensual	<i>Pesos</i>	7.280	9.620	12.456	17.077
Participación de las contribuciones en el costo salarial	%	17,5	17,7	17,9	18,1
Otros indicadores					
Utilidad media por asalariado	<i>Pesos</i>	17.156	19.470	33.596	77.072
Utilidad por asalariado en porcentaje del salario medio	%	18,1	15,6	20,7	34,7
Valor agregado bruto por asalariado	<i>Pesos</i>	173.371	230.361	310.601	449.961
Tasa de inversión	%	8,1	6,2	10,3	7,3
Cantidad de empresas	<i>unidades</i>	12	14	14	14

(¹) En publicaciones anteriores de la Encuesta a Grandes Empresas el excedente de explotación neto es denominado resultado operativo.

Fuente: INDEC. Dirección Nacional de Estadísticas y Precios de la Producción y el Comercio, Encuesta Nacional a Grandes Empresas



Cuadro 14.5 Combustibles, químicos y plásticos. Indicadores económico-financieros. Años 2012-2015

Indicadores	Unidad de medida	Año			
		2012	2013	2014	2015
Liquidez					
Liquidez corriente	<i>Coficiente</i>	134,8	135,5	131,1	135,0
Relación activo corriente sobre activo total	%	57,0	58,0	57,5	58,3
Solvencia					
Endeudamiento del activo o autonomía	<i>Coficiente</i>	53,7	53,7	55,7	55,6
Endeudamiento patrimonial (relación deuda sobre capital propio)	<i>Coficiente</i>	115,9	116,0	125,5	125,2
Endeudamiento del pasivo	<i>Coficiente</i>	78,8	79,7	78,8	77,7
Apalancamiento	<i>Coficiente</i>	215,9	216,0	225,5	225,2
Autofinanciación	<i>Coficiente</i>	97,1	114,9	119,7	128,3
Rentabilidad					
Rentabilidad sobre activo	%	12,3	10,7	14,2	11,1
Rentabilidad sobre capital propio	%	26,5	23,1	32,0	24,9
Valor agregado bruto (VAB)					
Participación de la remuneración en el VAB	%	16,7	17,7	15,6	17,5
Participación del costo salarial en el VAB	%	20,4	21,6	19,1	21,5
Participación de las amortizaciones en el VAB	%	5,4	5,3	4,4	4,7
Participación de los impuestos netos de subsidios en el VAB	%	45,9	44,8	43,9	43,0
Participación del excedente de explotación neto ⁽¹⁾ en el VAB	%	27,6	27,6	32,0	30,0
Participación de la utilidad en el VAB	%	20,3	20,0	24,1	22,6
Coficiente de valor agregado bruto	<i>Coficiente</i>	34,1	33,8	34,4	36,4
Costo salarial					
Salario medio mensual	<i>Pesos</i>	18.216	21.389	27.121	37.199
Participación de las contribuciones en el costo salarial	%	18,1	18,0	18,4	18,6
Otros indicadores					
Utilidad media por asalariado	<i>Pesos</i>	287.759	313.220	546.520	624.030
Utilidad por asalariado en porcentaje del salario medio	%	121,5	112,6	155,0	129,0
Valor agregado bruto por asalariado	<i>Pesos</i>	1.414.782	1.567.955	2.263.405	2.760.568
Tasa de inversión	%	13,8	11,2	13,2	13,0
Cantidad de empresas	<i>unidades</i>	81	84	85	80

(¹) En publicaciones anteriores de la Encuesta a Grandes Empresas el excedente de explotación neto es denominado resultado operativo.

Fuente: INDEC. Dirección Nacional de Estadísticas y Precios de la Producción y el Comercio, Encuesta Nacional a Grandes Empresas



Cuadro 14.6 Minerales no metálicos, metales y productos de metal. Indicadores económico-financieros.
Años 2012-2015

Indicadores	Unidad de medida	Año			
		2012	2013	2014	2015
Liquidez					
Liquidez corriente	<i>Coficiente</i>	151,5	149,2	150,0	153,8
Relación activo corriente sobre activo total	%	40,6	40,6	44,4	44,7
Solvencia					
Endeudamiento del activo o autonomía	<i>Coficiente</i>	33,4	34,0	35,1	33,6
Endeudamiento patrimonial (relación deuda sobre capital propio)	<i>Coficiente</i>	50,2	51,5	54,1	50,7
Endeudamiento del pasivo	<i>Coficiente</i>	80,3	80,1	84,2	86,4
Apalancamiento	<i>Coficiente</i>	150,2	151,5	154,1	150,7
Autofinanciación	<i>Coficiente</i>	32,1	117,9	154,9	160,5
Rentabilidad					
Rentabilidad sobre activo	%	5,7	10,7	15,4	13,2
Rentabilidad sobre capital propio	%	8,6	16,3	23,7	19,9
Valor agregado bruto (VAB)					
Participación de la remuneración en el VAB	%	33,7	30,9	28,2	30,9
Participación del costo salarial en el VAB	%	41,8	38,4	35,3	38,8
Participación de las amortizaciones en el VAB	%	10,5	8,1	6,2	6,2
Participación de los impuestos netos de subsidios en el VAB	%	9,5	10,5	9,6	10,4
Participación del excedente de explotación neto ⁽¹⁾ en el VAB	%	36,2	41,3	47,6	42,3
Participación de la utilidad en el VAB	%	18,4	30,5	36,8	33,5
Coficiente de valor agregado bruto	<i>Coficiente</i>	33,5	36,2	37,5	38,2
Costo salarial					
Salario medio mensual	<i>Pesos</i>	14.596	18.212	24.024	31.423
Participación de las contribuciones en el costo salarial	%	19,3	19,6	20,2	20,3
Otros indicadores					
Utilidad media por asalariado	<i>Pesos</i>	103.682	233.806	407.593	442.030
Utilidad por asalariado en porcentaje del salario medio	%	54,6	98,8	130,5	108,2
Valor agregado bruto por asalariado	<i>Pesos</i>	563.436	766.728	1.108.633	1.321.453
Tasa de inversión	%	19,7	17,2	14,6	14,2
Cantidad de empresas	<i>unidades</i>	27	28	29	26

(¹) En publicaciones anteriores de la Encuesta a Grandes Empresas el excedente de explotación neto es denominado resultado operativo.

Fuente: INDEC. Dirección Nacional de Estadísticas y Precios de la Producción y el Comercio, Encuesta Nacional a Grandes Empresas



Cuadro 14.7 Maquinarias, equipos y vehículos. Indicadores económico-financieros. Años 2012-2015

Indicadores	Unidad de medida	Año			
		2012	2013	2014	2015
Liquidez					
Liquidez corriente	<i>Coficiente</i>	115,2	115,9	107,9	105,3
Relación activo corriente sobre activo total	%	73,9	75,3	68,1	73,3
Solvencia					
Endeudamiento del activo o autonomía	<i>Coficiente</i>	74,3	74,8	72,8	75,0
Endeudamiento patrimonial (relación deuda sobre capital propio)	<i>Coficiente</i>	289,2	296,0	267,8	299,2
Endeudamiento del pasivo	<i>Coficiente</i>	86,3	86,9	86,7	92,8
Apalancamiento	<i>Coficiente</i>	389,2	396,0	367,8	399,2
Autofinanciación	<i>Coficiente</i>	156,1	205,3	49,8	170,4
Rentabilidad					
Rentabilidad sobre activo	%	9,0	10,2	4,7	11,4
Rentabilidad sobre capital propio	%	35,1	40,3	17,2	45,6
Valor agregado bruto (VAB)					
Participación de la remuneración en el VAB	%	40,1	37,7	44,0	36,5
Participación del costo salarial en el VAB	%	48,8	45,8	53,6	44,6
Participación de las amortizaciones en el VAB	%	7,2	6,0	6,3	5,3
Participación de los impuestos netos de subsidios en el VAB	%	12,1	15,3	13,7	9,2
Participación del excedente de explotación neto ⁽¹⁾ en el VAB	%	31,1	32,0	22,0	38,0
Participación de la utilidad en el VAB	%	25,0	26,1	16,0	39,1
Coficiente de valor agregado bruto	<i>Coficiente</i>	23,5	26,3	23,5	30,0
Costo salarial					
Salario medio mensual	<i>Pesos</i>	14.195	18.148	22.977	31.467
Participación de las contribuciones en el costo salarial	%	17,9	17,7	17,9	18,1
Otros indicadores					
Utilidad media por asalariado	<i>Pesos</i>	115.290	163.023	108.449	438.239
Utilidad por asalariado en porcentaje del salario medio	%	62,5	69,1	36,3	107,1
Valor agregado bruto por asalariado	<i>Pesos</i>	460.620	625.538	678.968	1.120.912
Tasa de inversión	%	12,0	10,1	22,5	17,9
Cantidad de empresas	<i>unidades</i>	48	48	46	48

(¹) En publicaciones anteriores de la Encuesta a Grandes Empresas el excedente de explotación neto es denominado resultado operativo.

Fuente: INDEC. Dirección Nacional de Estadísticas y Precios de la Producción y el Comercio, Encuesta Nacional a Grandes Empresas

Cuadro 14.8 Otros industria manufacturera. Indicadores económico-financieros. Años 2012-2015

Indicadores	Unidad de medida	Año			
		2012	2013	2014	2015
Liquidez					
Liquidez corriente	<i>Coficiente</i>	143,8	141,0	138,4	141,8
Relación activo corriente sobre activo total	%	36,8	38,6	39,1	40,6
Solvencia					
Endeudamiento del activo o autonomía	<i>Coficiente</i>	47,8	42,3	43,7	44,9
Endeudamiento patrimonial (relación deuda sobre capital propio)	<i>Coficiente</i>	91,5	73,3	77,5	81,5
Endeudamiento del pasivo	<i>Coficiente</i>	53,6	64,8	64,7	63,8
Apalancamiento	<i>Coficiente</i>	191,5	173,3	177,5	181,5
Autofinanciación	<i>Coficiente</i>	185,5	172,6	205,5	239,2
Rentabilidad					
Rentabilidad sobre activo	%	10,7	8,9	12,4	11,2
Rentabilidad sobre capital propio	%	20,5	15,4	22,0	20,3
Valor agregado bruto (VAB)					
Participación de la remuneración en el VAB	%	32,3	34,2	30,3	32,7
Participación del costo salarial en el VAB	%	39,3	41,4	36,8	39,6
Participación de las amortizaciones en el VAB	%	8,3	8,3	7,1	6,7
Participación de los impuestos netos de subsidios en el VAB	%	9,6	11,6	11,5	11,0
Participación del excedente de explotación neto ⁽¹⁾ en el VAB	%	41,9	37,4	43,7	42,1
Participación de la utilidad en el VAB	%	33,0	27,4	32,6	31,5
Coficiente de valor agregado bruto	<i>Coficiente</i>	34,8	33,9	35,7	37,7
Costo salarial					
Salario medio mensual	<i>Pesos</i>	12.596	15.978	21.696	28.829
Participación de las contribuciones en el costo salarial	%	17,9	17,5	17,8	17,4
Otros indicadores					
Utilidad media por asalariado	<i>Pesos</i>	167.109	166.624	303.876	361.539
Utilidad por asalariado en porcentaje del salario medio	%	102,1	80,2	107,7	96,5
Valor agregado bruto por asalariado	<i>Pesos</i>	507.141	607.287	931.309	1.147.024
Tasa de inversión	%	14,5	12,2	12,8	10,6
Cantidad de empresas	<i>unidades</i>	14	14	14	15

(¹) En publicaciones anteriores de la Encuesta a Grandes Empresas el excedente de explotación neto es denominado resultado operativo.

Fuente: INDEC. Dirección Nacional de Estadísticas y Precios de la Producción y el Comercio, Encuesta Nacional a Grandes Empresas



Cuadro 14.9 Electricidad, gas, agua, residuos y saneamiento. Indicadores económico-financieros.
Años 2012-2015

Indicadores	Unidad de medida	Año			
		2012	2013	2014	2015
Liquidez					
Liquidez corriente	<i>Coficiente</i>	87,2	97,3	103,3	101,5
Relación activo corriente sobre activo total	%	17,2	18,1	19,8	21,8
Solvencia					
Endeudamiento del activo o autonomía	<i>Coficiente</i>	67,8	66,8	67,2	67,0
Endeudamiento patrimonial (relación deuda sobre capital propio)	<i>Coficiente</i>	210,1	200,8	205,2	202,6
Endeudamiento del pasivo	<i>Coficiente</i>	29,1	27,8	28,5	32,0
Apalancamiento	<i>Coficiente</i>	310,1	300,8	305,2	302,6
Autofinanciación	<i>Coficiente</i>	-11,8	17,0	-7,9	27,5
Rentabilidad					
Rentabilidad sobre activo	%	-0,6	2,2	-0,2	3,8
Rentabilidad sobre capital propio	%	-1,8	6,7	-0,5	11,4
Valor agregado bruto (VAB)					
Participación de la remuneración en el VAB	%	49,8	50,6	52,7	57,2
Participación del costo salarial en el VAB	%	62,4	63,6	66,2	72,1
Participación de las amortizaciones en el VAB	%	16,4	14,4	13,5	11,8
Participación de los impuestos netos de subsidios en el VAB	%	1,1	-23,4	-14,1	-30,0
Participación del excedente de explotación neto ⁽¹⁾ en el VAB	%	19,3	44,5	33,5	45,1
Participación de la utilidad en el VAB	%	-4,3	16,0	-1,2	26,6
Coficiente de valor agregado bruto	<i>Coficiente</i>	35,4	42,7	44,2	46,5
Costo salarial					
Salario medio mensual	<i>Pesos</i>	17.595	22.610	30.721	42.516
Participación de las contribuciones en el costo salarial	%	20,1	20,6	20,4	20,6
Otros indicadores					
Utilidad media por asalariado	<i>Pesos</i>	-19.601	93.035	-8.861	256.854
Utilidad por asalariado en porcentaje del salario medio	%	-8,6	31,7	-2,2	46,5
Valor agregado bruto por asalariado	<i>Pesos</i>	458.945	581.328	757.695	966.276
Tasa de inversión	%	66,3	72,4	71,3	76,6
Cantidad de empresas	<i>unidades</i>	39	35	34	32

(¹) En publicaciones anteriores de la Encuesta a Grandes Empresas el excedente de explotación neto es denominado resultado operativo.

Fuente: INDEC. Dirección Nacional de Estadísticas y Precios de la Producción y el Comercio, Encuesta Nacional a Grandes Empresas



Cuadro 14.10 Construcción. Indicadores económico-financieros.
Años 2012-2015

Indicadores	Unidad de medida	Año			
		2012	2013	2014	2015
Liquidez					
Liquidez corriente	<i>Coficiente</i>	142,3	155,2	150,6	133,5
Relación activo corriente sobre activo total	%	68,2	67,6	66,8	66,9
Solvencia					
Endeudamiento del activo o autonomía	<i>Coficiente</i>	59,0	56,1	56,8	62,8
Endeudamiento patrimonial (relación deuda sobre capital propio)	<i>Coficiente</i>	143,8	128,0	131,4	169,2
Endeudamiento del pasivo	<i>Coficiente</i>	81,3	77,6	78,2	79,8
Apalancamiento	<i>Coficiente</i>	243,8	228,0	231,4	269,2
Autofinanciación	<i>Coficiente</i>	-2,0	18,8	208,3	165,7
Rentabilidad					
Rentabilidad sobre activo	%	2,4	3,4	5,3	6,1
Rentabilidad sobre capital propio	%	5,9	7,9	12,3	16,4
Valor agregado bruto (VAB)					
Participación de la remuneración en el VAB	%	54,2	53,2	51,6	48,3
Participación del costo salarial en el VAB	%	66,6	65,7	64,9	60,6
Participación de las amortizaciones en el VAB	%	3,8	4,3	3,6	3,6
Participación de los impuestos netos de subsidios en el VAB	%	9,1	10,6	10,5	10,6
Participación del excedente de explotación neto ⁽¹⁾ en el VAB	%	19,6	18,5	20,0	23,9
Participación de la utilidad en el VAB	%	4,8	7,1	12,1	14,9
Coficiente de valor agregado bruto	<i>Coficiente</i>	45,5	44,9	44,6	42,1
Costo salarial					
Salario medio mensual	<i>Pesos</i>	14.786	17.646	21.682	28.252
Participación de las contribuciones en el costo salarial	%	18,6	19,0	20,4	20,3
Otros indicadores					
Utilidad media por asalariado	<i>Pesos</i>	16.892	30.835	65.965	112.989
Utilidad por asalariado en porcentaje del salario medio	%	8,8	13,4	23,4	30,8
Valor agregado bruto por asalariado	<i>Pesos</i>	354.517	431.535	546.132	760.603
Tasa de inversión	%	6,1	4,9	3,5	6,1
Cantidad de empresas	<i>unidades</i>	23	23	22	21

(¹) En publicaciones anteriores de la Encuesta a Grandes Empresas el excedente de explotación neto es denominado resultado operativo.

Fuente: INDEC. Dirección Nacional de Estadísticas y Precios de la Producción y el Comercio, Encuesta Nacional a Grandes Empresas



**Cuadro 14.11 Comercio. Indicadores económico-financieros.
Años 2012-2015**

Indicadores	Unidad de medida	Año			
		2012	2013	2014	2015
Liquidez					
Liquidez corriente	<i>Coficiente</i>	111,3	115,8	113,6	117,7
Relación activo corriente sobre activo total	%	67,3	69,8	73,3	76,9
Solvencia					
Endeudamiento del activo o autonomía	<i>Coficiente</i>	63,6	65,3	68,7	69,0
Endeudamiento patrimonial (relación deuda sobre capital propio)	<i>Coficiente</i>	174,7	188,2	219,6	222,1
Endeudamiento del pasivo	<i>Coficiente</i>	95,1	92,4	93,9	94,8
Apalancamiento	<i>Coficiente</i>	274,7	288,2	319,6	322,1
Autofinanciación	<i>Coficiente</i>	110,1	128,3	110,4	135,3
Rentabilidad					
Rentabilidad sobre activo	%	8,8	8,1	8,4	9,4
Rentabilidad sobre capital propio	%	24,0	23,4	26,9	30,2
Valor agregado bruto (VAB)					
Participación de la remuneración en el VAB	%	38,4	39,3	39,8	39,1
Participación del costo salarial en el VAB	%	48,0	48,5	49,3	48,5
Participación de las amortizaciones en el VAB	%	3,7	3,4	3,0	2,8
Participación de los impuestos netos de subsidios en el VAB	%	30,4	30,0	27,5	28,9
Participación del excedente de explotación neto ⁽¹⁾ en el VAB	%	16,5	17,1	18,9	18,3
Participación de la utilidad en el VAB	%	14,5	12,9	12,9	15,0
Coficiente de valor agregado bruto	<i>Coficiente</i>	65,9	66,3	66,5	67,2
Costo salarial					
Salario medio mensual	<i>Pesos</i>	8.494	10.963	14.958	19.408
Participación de las contribuciones en el costo salarial	%	19,8	19,0	19,4	19,4
Otros indicadores					
Utilidad media por asalariado	<i>Pesos</i>	41.746	47.004	63.096	96.863
Utilidad por asalariado en porcentaje del salario medio	%	37,8	33,0	32,4	38,4
Valor agregado bruto por asalariado	<i>Pesos</i>	287.305	363.081	489.179	645.480
Tasa de inversión	%	9,0	6,8	7,3	7,4
Cantidad de empresas	<i>unidades</i>	40	39	40	44

(¹) En publicaciones anteriores de la Encuesta a Grandes Empresas el excedente de explotación neto es denominado resultado operativo.

Fuente: INDEC. Dirección Nacional de Estadísticas y Precios de la Producción y el Comercio, Encuesta Nacional a Grandes Empresas



Cuadro 14.12 Transporte, correo y almacenamiento. Indicadores económico-financieros. Años 2012-2015

Indicadores	Unidad de medida	Año			
		2012	2013	2014	2015
Liquidez					
Liquidez corriente	<i>Coficiente</i>	85,9	94,0	102,8	110,4
Relación activo corriente sobre activo total	%	39,6	42,9	44,8	48,3
Solvencia					
Endeudamiento del activo o autonomía	<i>Coficiente</i>	73,7	71,5	62,2	65,7
Endeudamiento patrimonial (relación deuda sobre capital propio)	<i>Coficiente</i>	280,8	250,6	164,7	191,9
Endeudamiento del pasivo	<i>Coficiente</i>	62,5	63,9	70,0	66,5
Apalancamiento	<i>Coficiente</i>	380,8	350,6	264,7	291,9
Autofinanciación	<i>Coficiente</i>	55,5	84,3	38,4	53,2
Rentabilidad					
Rentabilidad sobre activo	%	6,4	6,6	6,2	9,7
Rentabilidad sobre capital propio	%	24,3	23,3	16,5	28,3
Valor agregado bruto (VAB)					
Participación de la remuneración en el VAB	%	70,5	73,1	73,5	72,4
Participación del costo salarial en el VAB	%	86,1	88,8	90,0	89,3
Participación de las amortizaciones en el VAB	%	7,1	6,2	5,6	4,8
Participación de los impuestos netos de subsidios en el VAB	%	-17,6	-17,9	-12,6	-13,9
Participación del excedente de explotación neto ⁽¹⁾ en el VAB	%	23,8	21,9	15,9	18,7
Participación de la utilidad en el VAB	%	14,3	13,9	9,4	13,5
Coficiente de valor agregado bruto	<i>Coficiente</i>	40,9	42,6	40,1	42,3
Costo salarial					
Salario medio mensual	<i>Pesos</i>	12.643	16.400	21.111	27.733
Participación de las contribuciones en el costo salarial	%	18,2	17,7	18,4	18,9
Otros indicadores					
Utilidad media por asalariado	<i>Pesos</i>	33.272	40.658	35.059	67.096
Utilidad por asalariado en porcentaje del salario medio	%	20,2	19,1	12,8	18,6
Valor agregado bruto por asalariado	<i>Pesos</i>	233.283	291.732	373.539	497.885
Tasa de inversión	%	18,7	13,6	15,2	19,4
Cantidad de empresas	<i>unidades</i>	30	31	31	29

(¹) En publicaciones anteriores de la Encuesta a Grandes Empresas el excedente de explotación neto es denominado resultado operativo.

Fuente: INDEC. Dirección Nacional de Estadísticas y Precios de la Producción y el Comercio, Encuesta Nacional a Grandes Empresas



Cuadro 14.13 Servicios de información y comunicaciones. Indicadores económico-financieros. Años 2012-2015

Indicadores	Unidad de medida	Año			
		2012	2013	2014	2015
Liquidez					
Liquidez corriente	<i>Coficiente</i>	114,4	96,0	96,5	95,9
Relación activo corriente sobre activo total	%	37,3	37,5	36,9	39,0
Solvencia					
Endeudamiento del activo o autonomía	<i>Coficiente</i>	41,1	48,2	47,4	52,7
Endeudamiento patrimonial (relación deuda sobre capital propio)	<i>Coficiente</i>	69,6	93,1	90,1	111,6
Endeudamiento del pasivo	<i>Coficiente</i>	79,4	81,2	80,7	77,2
Apalancamiento	<i>Coficiente</i>	169,6	193,1	190,1	211,6
Autofinanciación	<i>Coficiente</i>	84,7	52,2	58,9	83,4
Rentabilidad					
Rentabilidad sobre activo	%	16,2	11,4	15,3	16,8
Rentabilidad sobre capital propio	%	27,5	21,9	29,1	35,5
Valor agregado bruto (VAB)					
Participación de la remuneración en el VAB	%	22,5	24,1	24,6	25,3
Participación del costo salarial en el VAB	%	28,2	30,2	30,9	31,5
Participación de las amortizaciones en el VAB	%	12,7	13,5	12,6	11,9
Participación de los impuestos netos de subsidios en el VAB	%	18,9	20,3	20,1	18,5
Participación del excedente de explotación neto ⁽¹⁾ en el VAB	%	39,3	34,9	35,0	36,9
Participación de la utilidad en el VAB	%	30,0	20,4	27,9	31,4
Coficiente de valor agregado bruto	<i>Coficiente</i>	47,8	46,6	47,1	50,5
Costo salarial					
Salario medio mensual	<i>Pesos</i>	12.433	15.509	20.707	27.842
Participación de las contribuciones en el costo salarial	%	20,3	20,3	20,3	19,7
Otros indicadores					
Utilidad media por asalariado	<i>Pesos</i>	215.582	170.706	305.600	448.443
Utilidad por asalariado en porcentaje del salario medio	%	133,4	84,7	113,5	123,9
Valor agregado bruto por asalariado	<i>Pesos</i>	718.538	836.436	1.095.106	1.429.198
Tasa de inversión	%	21,3	23,0	28,8	26,6
Cantidad de empresas	<i>unidades</i>	25	26	26	26

(¹) En publicaciones anteriores de la Encuesta a Grandes Empresas el excedente de explotación neto es denominado resultado operativo.

Fuente: INDEC. Dirección Nacional de Estadísticas y Precios de la Producción y el Comercio, Encuesta Nacional a Grandes Empresas



Cuadro 14.14 Otras actividades. Indicadores económico-financieros.
Años 2012-2015

Indicadores	Unidad de medida	Año			
		2012	2013	2014	2015
Liquidez					
Liquidez corriente	<i>Coficiente</i>	133,6	146,3	136,8	141,8
Relación activo corriente sobre activo total	%	70,8	70,4	66,1	68,5
Solvencia					
Endeudamiento del activo o autonomía	<i>Coficiente</i>	60,9	52,5	55,9	57,1
Endeudamiento patrimonial (relación deuda sobre capital propio)	<i>Coficiente</i>	155,4	110,4	126,6	133,0
Endeudamiento del pasivo	<i>Coficiente</i>	87,1	91,7	86,5	84,6
Apalancamiento	<i>Coficiente</i>	255,4	210,4	226,6	233,0
Autofinanciación	<i>Coficiente</i>	110,0	76,4	86,7	238,9
Rentabilidad					
Rentabilidad sobre activo	%	6,1	6,2	8,3	9,6
Rentabilidad sobre capital propio	%	15,6	13,0	18,9	22,3
Valor agregado bruto (VAB)					
Participación de la remuneración en el VAB	%	57,7	57,4	56,0	55,5
Participación del costo salarial en el VAB	%	70,6	70,4	69,0	68,5
Participación de las amortizaciones en el VAB	%	2,5	2,4	2,2	2,3
Participación de los impuestos netos de subsidios en el VAB	%	11,8	12,7	13,2	12,7
Participación del excedente de explotación neto ⁽¹⁾ en el VAB	%	14,3	14,0	15,0	15,6
Participación de la utilidad en el VAB	%	10,5	10,2	13,8	15,9
Coficiente de valor agregado bruto	<i>Coficiente</i>	51,9	52,3	50,7	52,8
Costo salarial					
Salario medio mensual	<i>Pesos</i>	9.457	12.175	15.315	19.548
Participación de las contribuciones en el costo salarial	%	18,3	18,5	18,9	19,1
Otros indicadores					
Utilidad media por asalariado	<i>Pesos</i>	22.270	28.248	49.216	72.666
Utilidad por asalariado en porcentaje del salario medio	%	18,1	17,8	24,7	28,6
Valor agregado bruto por asalariado	<i>Pesos</i>	213.097	275.786	355.383	458.058
Tasa de inversión	%	6,9	8,7	12,5	5,2
Cantidad de empresas	<i>unidades</i>	19	19	19	21

(¹) En publicaciones anteriores de la Encuesta a Grandes Empresas el excedente de explotación neto es denominado resultado operativo.

Fuente: INDEC. Dirección Nacional de Estadísticas y Precios de la Producción y el Comercio, Encuesta Nacional a Grandes Empresas



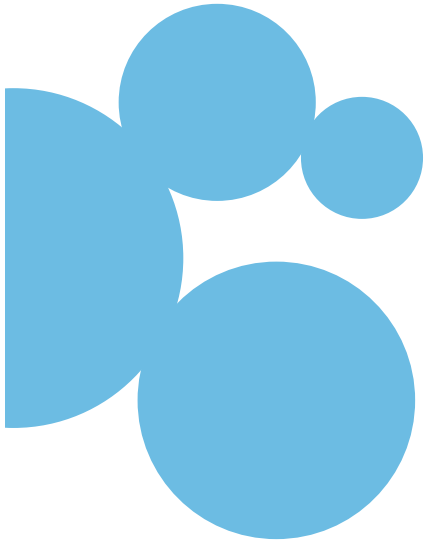

4

4. Resultados de las empresas perennes

Las empresas perennes son aquellas que han permanecido durante al menos dos períodos consecutivos de análisis. En esta sección se exhiben los resultados para las 437 empresas que han permanecido a lo largo del cuatrienio 2012-2015.



4.1 Agregados macroeconómicos de las empresas perennes

El panel de empresas perennes se compone de 37 empresas cuya actividad principal es Minas y canteras, 245 pertenecen a la Industria manufacturera, 28 empresas Electricidad, gas, agua, residuos y saneamiento, 19 empresas de Construcción, 38 tienen actividad principal el Comercio, 27 Transporte, correo y almacenamiento, 24 empresas de Servicios de información y comunicaciones, y 19 otras actividades.

Las 437 empresas que pertenecen al panel de empresas perennes generan, en el año 2015, un valor agregado bruto de 959.700 millones de pesos, 791.449 puestos de trabajo asalariado, salarios por 292.006 millones de pesos, un excedente neto de explotación por 300.475 millones de pesos, formación bruta de capital fijo por 224.256 millones de pesos y exportaciones por 383.779 millones de pesos.

Cuadro 15.1 Cantidad de empresas perennes por actividad principal de la misma. Años 2012-2015

Actividad	Años 2012-2015
	<i>Unidades</i>
Total	437
Minas y canteras	37
Industria manufacturera	245
Alimentos, bebidas y tabaco	88
Textiles y cueros	12
Combustibles, químicos y plásticos	72
Minerales no metálicos, metales y productos de metal	25
Maquinarias, equipos y vehículos	35
Otros industria manufacturera	13
Electricidad, gas, agua, residuos y saneamiento	28
Construcción	19
Comercio	38
Transporte, correo y almacenamiento	27
Servicios de información y comunicaciones	24
Otras actividades	19

Fuente: INDEC. Dirección Nacional de Estadísticas y Precios de la Producción y el Comercio, Encuesta Nacional a Grandes Empresas



Gráfico 10. Cantidad de empresas perennes por actividad principal de la misma. Años 2012-2015

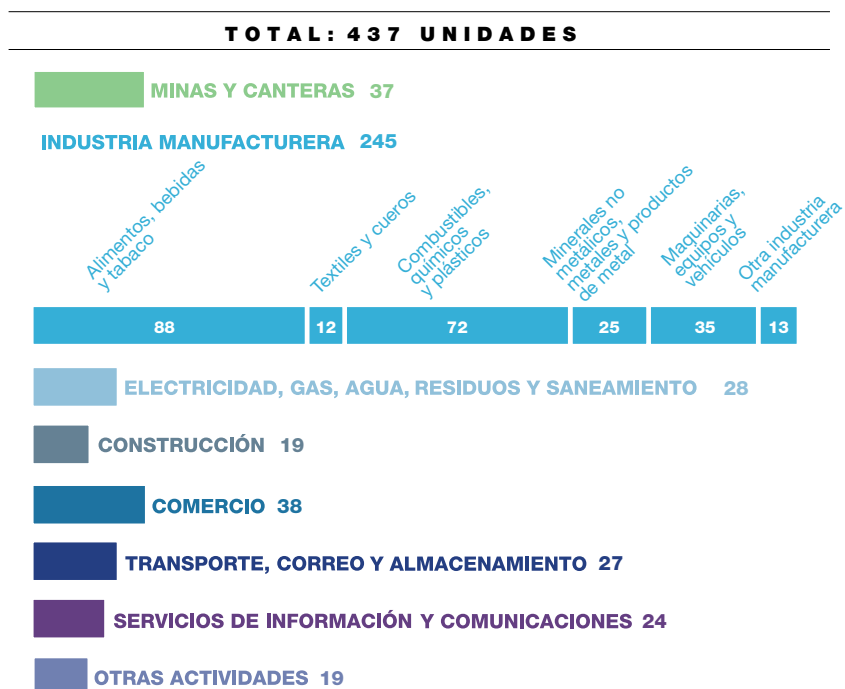

Fuente: INDEC. Dirección Nacional de Estadísticas y Precios de la Producción y el Comercio, Encuesta Nacional a Grandes Empresas

Cuadro 15.2 Empresas perennes. Principales agregados macroeconómicos. Años 2012-2015

Componente	Unidad de medida	Año				Año 2015
		2012	2013	2014	2015	Participación sobre el total del panel
						%
Valor bruto de la producción	Millones de pesos	1.143.461	1.426.611	1.961.509	2.295.460	95,5
Valor agregado bruto	Millones de pesos	456.185	568.792	786.377	959.700	95,6
Puestos de trabajo asalariados	cantidad	756.810	775.162	784.744	791.449	93,9
Salarios	Millones de pesos	127.038	164.006	218.069	292.006	94,6
Impuestos sobre la producción	Millones de pesos	143.040	176.289	241.896	277.453	97,1
Excedente neto de explotación	Millones de pesos	133.031	175.663	249.082	300.475	95,5
Amortizaciones	Millones de pesos	37.679	47.240	61.500	81.162	91,6
Utilidad	Millones de pesos	85.630	107.995	160.706	216.924	96,2
Formación bruta de capital fijo	Millones de pesos	83.870	113.808	180.945	224.256	94,5
Exportaciones	Millones de pesos	268.051	311.728	415.574	383.779	94,7
Importaciones	Millones de pesos	150.984	201.116	247.232	260.908	93,3
Activo	Millones de pesos	966.778	1.249.541	1.673.056	2.366.220	94,8
Patrimonio neto	Millones de pesos	416.088	538.554	722.866	997.603	99,0
Cantidad de empresas	unidades	437	437	437	437	87,4

Fuente: INDEC. Dirección Nacional de Estadísticas y Precios de la Producción y el Comercio, Encuesta Nacional a Grandes Empresas

4.2 Origen del capital de las empresas perennes

En la presentación de los principales agregados macroeconómicos de empresas perennes se pueden diferenciar las empresas con participación de capital de origen nacional, que incluye empresas con hasta 10% de participación extranjera, de las empresas con más de 10% de participación de capital extranjera.

Se observa, para el año 2015, que del total del panel de perennes el 36,6% son empresas con origen de capital nacional, y las mismas generan un valor bruto de la producción de 539.282 millones de pesos, un valor agregado de 229.640 millones de pesos, tienen una utilidad por 35.921 millones de pesos, formación bruta de capital por 41.883 millones de pesos y exportaciones por 86.615 millones de pesos. Asimismo, estas 160 empresas generaron 297.204 puestos de trabajos asalariados con un monto de salarios por 101.235 millones de pesos.



Como contraparte, también para el año 2015, del total del panel de empresas perennes, 277 empresas son aquellas de capital con participación extranjera, y las mismas obtienen un valor bruto de la producción de 1.756.178 millones de pesos, un valor agregado de 730.060 millones de pesos, tienen una utilidad por 181.003 millones de pesos, formación bruta de capital por 182.373 millones de pesos y exportaciones por 297.164 millones de pesos. Además, estas empresas generaron 494.245 puestos de trabajos asalariados y una masa salarial de 190.772 millones de pesos.

Cuadro 16.1 Empresas perennes. Principales agregados macroeconómicos según origen del capital. Años 2012-2015

Componente	Unidad de medida	Capital nacional ⁽¹⁾				Capital con participación extranjera			
		Año				Año			
		2012	2013	2014	2015	2012	2013	2014	2015
Valor bruto de la producción	Millones de pesos	240.443	311.098	430.720	539.282	903.018	1.115.513	1.530.788	1.756.178
Valor agregado bruto	Millones de pesos	93.392	123.048	175.562	229.640	362.793	445.744	610.815	730.060
Puestos de trabajo asalariados	cantidad	267.520	272.792	288.574	297.204	489.290	502.370	496.170	494.245
Salarios	Millones de pesos	41.746	54.057	74.302	101.235	85.291	109.948	143.767	190.772
Impuestos sobre la producción	Millones de pesos	21.264	28.178	42.968	51.133	121.776	148.111	198.928	226.320
Excedente neto de explotación	Millones de pesos	22.758	31.657	44.669	58.289	110.273	144.006	204.414	242.186
Amortizaciones	Millones de pesos	5.195	6.234	7.758	9.867	32.484	41.006	53.742	71.294
Utilidad	Millones de pesos	12.211	16.541	21.555	35.921	73.418	91.454	139.151	181.003
Formación bruta de capital fijo	Millones de pesos	19.122	25.104	33.852	41.883	64.748	88.704	147.093	182.373
Exportaciones	Millones de pesos	45.918	60.513	83.734	86.615	222.133	251.215	331.840	297.164
Importaciones	Millones de pesos	17.197	23.004	35.254	43.433	133.787	178.111	211.978	217.475
Activo	Millones de pesos	274.040	354.314	471.059	613.606	692.738	895.227	1.201.997	1.752.614
Patrimonio neto	Millones de pesos	95.876	125.642	171.702	224.534	320.212	412.912	551.164	773.069
Cantidad de empresas	unidades	155	156	159	160	282	281	278	277

(1) Incluye hasta un 10% de participación de capital extranjero que es inversión de cartera y no está discriminada del total.

Fuente: INDEC. Dirección Nacional de Estadísticas y Precios de la Producción y el Comercio, Encuesta Nacional a Grandes Empresas



Gráfico 11. Cantidad de empresas perennes según origen del capital. Años 2012-2015

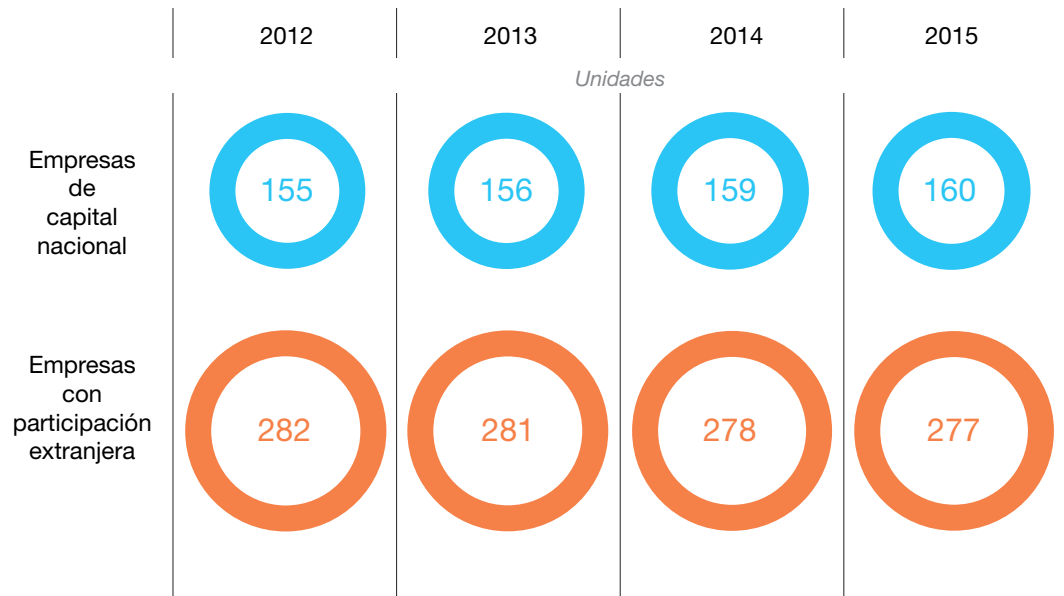

Fuente: INDEC. Dirección Nacional de Estadísticas y Precios de la Producción y el Comercio, Encuesta Nacional a Grandes Empresas



Cuadro 16.2 Empresas perennes. Principales agregados macroeconómicos según origen del capital como porcentaje del total del panel. Años 2012-2015

Componente	Capital nacional ⁽¹⁾				Capital con participación extranjera			
	Año				Año			
	2012	2013	2014	2015	2012	2013	2014	2015
	%							
Valor bruto de la producción	21,0	21,8	22,0	23,5	79,0	78,2	78,0	76,5
Valor agregado bruto	20,5	21,6	22,3	23,9	79,5	78,4	77,7	76,1
Puestos de trabajo asalariados	35,3	35,2	36,8	37,6	64,7	64,8	63,2	62,4
Salarios	32,9	33,0	34,1	34,7	67,1	67,0	65,9	65,3
Impuestos sobre la producción	14,9	16,0	17,8	18,4	85,1	84,0	82,2	81,6
Excedente neto de explotación	17,1	18,0	17,9	19,4	82,9	82,0	82,1	80,6
Amortizaciones	13,8	13,2	12,6	12,2	86,2	86,8	87,4	87,8
Utilidad	14,3	15,3	13,4	16,6	85,7	84,7	86,6	83,4
Formación bruta de capital fijo	22,8	22,1	18,7	18,7	77,2	77,9	81,3	81,3
Exportaciones	17,1	19,4	20,1	22,6	82,9	80,6	79,9	77,4
Importaciones	11,4	11,4	14,3	16,6	88,6	88,6	85,7	83,4
Activo	28,3	28,4	28,2	25,9	71,7	71,6	71,8	74,1
Patrimonio neto	23,0	23,3	23,8	22,5	77,0	76,7	76,2	77,5
Cantidad de empresas	35,5	35,7	36,4	36,6	64,5	64,3	63,6	63,4

(1) Incluye hasta un 10% de participación de capital extranjero que es inversión de cartera y no está discriminada del total.

Fuente: INDEC. Dirección Nacional de Estadísticas y Precios de la Producción y el Comercio, Encuesta Nacional a Grandes Empresas

4.3 Utilidad de las empresas perennes

La utilidad del panel de empresas perennes en su conjunto, para el año 2015, ascendió a 216.904 millones de pesos, de los cuales 367 empresas tuvieron resultado positivo con una utilidad de 236.878 millones de pesos, y las restantes 70 empresas perennes del panel tuvieron resultado negativo o cero siendo el mismo 19.956 millones de pesos.



**Cuadro 17. Utilidad de las empresas perennes.
Años 2012-2015**

Componente	Año			
	2012	2013	2014	2015
<i>Unidades</i>				
Total de empresas	437	437	437	437
Empresas con resultado positivo: ganancia	356	353	348	367
Empresas con resultado negativo o cero: pérdida	81	84	89	70
<i>Millones de pesos</i>				
Utilidad total	85.630	107.995	160.706	216.924
Utilidad de las empresas con resultado positivo: ganancia	93.857	117.199	177.634	236.879
Utilidad de las empresas con resultado negativo o cero: pérdida	-8.227	-9.205	-16.928	-19.956

Fuente: INDEC. Dirección Nacional de Estadísticas y Precios de la Producción y el Comercio, Encuesta Nacional a Grandes Empresas

**Gráfico 12. Utilidad de las empresas perennes.
Años 2012-2015**

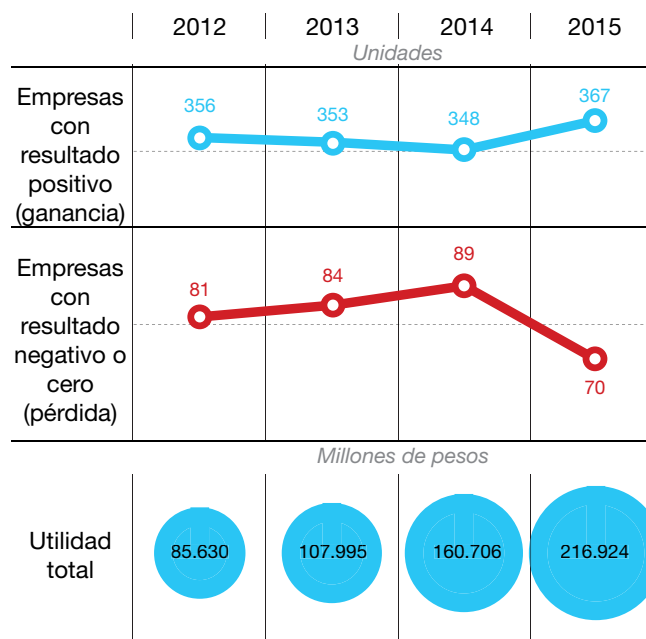

Fuente: INDEC. Dirección Nacional de Estadísticas y Precios de la Producción y el Comercio, Encuesta Nacional a Grandes Empresas



4.4 Indicadores económico-financieros de las empresas perennes

Con el fin de ampliar el análisis sobre el panel de empresas perennes, para el cuatrienio 2012-2015, se exponen a continuación determinados indicadores técnicos. Estos indicadores financieros y económicos reflejan indicadores de liquidez, solvencia, rentabilidad, relaciones en términos porcentuales utilizando como base el valor agregado bruto e indicadores de costo salarial, entre otros.

Cuadro 18. Empresas perennes. Indicadores económico-financieros. Años 2012-2015

Indicadores	Unidad de medida	Año			
		2012	2013	2014	2015
Liquidez					
Liquidez corriente	<i>Coficiente</i>	114,7	115,5	112,4	112,2
Relación activo corriente sobre activo total	%	45,4	45,5	44,1	45,8
Solvencia					
Endeudamiento del activo o autonomía	<i>Coficiente</i>	57,0	56,9	56,8	57,8
Endeudamiento patrimonial (relación deuda sobre capital propio)	<i>Coficiente</i>	132,3	132,0	131,4	137,2
Endeudamiento del pasivo	<i>Coficiente</i>	69,5	69,2	69,0	70,5
Apalancamiento	<i>Coficiente</i>	232,3	232,0	231,4	237,2
Autofinanciación	<i>Coficiente</i>	64,5	61,9	56,6	70,2
Rentabilidad					
Rentabilidad sobre activo	%	8,9	8,6	9,6	9,2
Rentabilidad sobre capital propio	%	20,6	20,1	22,2	21,7
Valor agregado bruto (VAB)					
Participación de la remuneración en el VAB	%	27,8	28,8	27,7	30,4
Participación del costo salarial en el VAB	%	34,1	35,4	34,1	37,5
Participación de las amortizaciones en el VAB	%	8,3	8,3	7,8	8,5
Participación de los impuestos netos de subsidios en el VAB	%	27,7	24,6	25,4	21,5
Participación del excedente de explotación neto ⁽¹⁾ en el VAB	%	29,2	30,9	31,7	31,3
Participación de la utilidad en el VAB	%	18,8	19,0	20,4	22,6
Coficiente de valor agregado bruto	<i>Coficiente</i>	39,9	39,9	40,1	41,8
Costo salarial					
Salario medio mensual	<i>Pesos</i>	12.912	16.275	21.376	28.381
Participación de las contribuciones en el costo salarial	%	18,4	18,5	18,7	18,8

(Continúa)



Cuadro 18. (Conclusión)

Indicadores	Unidad de medida	Año			
		2012	2013	2014	2015
Otros indicadores					
Utilidad media por asalarado	<i>Pesos</i>	113.145	139.319	204.788	274.084
Utilidad por asalarado en porcentaje del salario medio	%	67,4	65,8	73,7	74,3
Valor agregado bruto por asalarado	<i>Pesos</i>	602.774	733.771	1.002.081	1.212.586
Tasa de inversión	%	18,4	20,0	23,0	23,4
Cantidad de empresas	<i>unidades</i>	437	437	437	437

(1) En publicaciones anteriores de la Encuesta a Grandes Empresas el excedente de explotación neto es denominado resultado operativo.

Fuente: INDEC. Dirección Nacional de Estadísticas y Precios de la Producción y el Comercio, Encuesta Nacional a Grandes Empresas



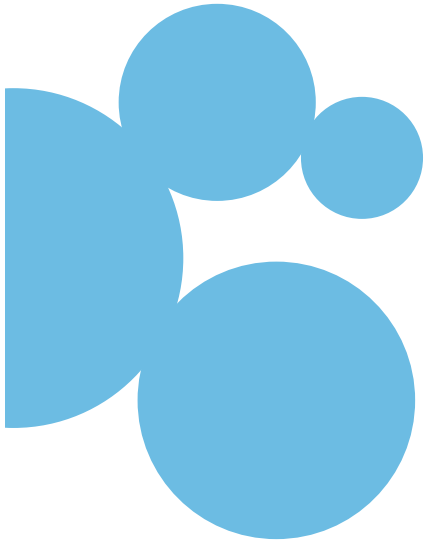

5

5. Anexo



5.1 Año 2012: Cuenta corriente, cuenta capital y balance financiero

**Cuadro 19.1 Cuenta de la producción
Año 2012**

Código	Usos/Débito		Código	Recursos/Crédito	
<i>Millones de pesos</i>					
P2	Consumo intermedio p.c.	711.991	P1	Valor bruto de la producción p.p.	1.181.448
B1g	Valor agregado bruto p.p.	469.457			
	Total	1.181.448		Total	1.181.448
P51c	Consumo de capital fijo (-) (¹)	38.706			
B1n	Valor agregado neto p.p	430.751			

(¹) Se utilizan las amortizaciones contables, informadas por las empresas, como aproximación al concepto de Consumo de capital fijo.

Fuente: INDEC. Dirección Nacional de Estadísticas y Precios de la Producción y el Comercio, Encuesta Nacional a Grandes Empresas

**Cuadro 19.2 Cuenta de generación del ingreso.
Año 2012**

Código	Usos/Débito		Código	Recursos/Crédito	
<i>Millones de pesos</i>					
D1	Remuneración de asalariados	166.091	B1g	Valor agregado bruto p.p.	469.457
D11	Sueldos y salarios	132.451	D3	Subsidios	17.169
D12	Contribuciones	29.933			
D12	Indemnizaciones	3.707			
D2	Impuestos sobre la producción	144.978			
B2g	Excedente de explotación bruto	175.558			
	Total	486.627		Total	486.627
P51c	Consumo de capital fijo (-)	38.706			
B2n	Excedente de explotación neto	136.851			

Fuente: INDEC. Dirección Nacional de Estadísticas y Precios de la Producción y el Comercio, Encuesta Nacional a Grandes Empresas



**Cuadro 19.3 Cuenta de asignación del ingreso primario.
Año 2012**

Código	▼ Usos/Débito		Código	Recursos/Crédito ▲
<i>Millones de pesos</i>				
			B2g	Excedente de explotación bruto 175.558
D4	Rentas de la propiedad 60.213	D4	Rentas de la propiedad 11.233	
D41	Intereses 24.079	D41	Intereses 8.341	
D42	Rentas distribuidas de las sociedades 22.517	D42	Rentas distribuidas de las sociedades 2.872	
D45	Rentas de la tierra 13.617	D45	Rentas de la tierra 20	
B5g	Saldo de ingresos primarios bruto 126.578			
	Total 186.791		Total 186.791	
P51c	Consumo de capital fijo (-) 38.706			
B5n	Saldo de ingresos primarios neto 87.871			

Fuente: INDEC. Dirección Nacional de Estadísticas y Precios de la Producción y el Comercio, Encuesta Nacional a Grandes Empresas

**Cuadro 19.4 Cuenta de distribución secundaria del ingreso.
Año 2012**

Código	▼ Usos/Débito		Código	Recursos/Crédito ▲
<i>Millones de pesos</i>				
D51	Impuestos corrientes sobre la renta 32.529	B5g	Saldo de ingresos primarios bruto 126.578	
B6g	Ingreso disponible bruto = ahorro bruto 94.049			
	Total 126.578	Total	126.578	
P51c	Consumo de capital fijo (-) 38.706			
B6n	Ingreso disponible neto = Ahorro neto 55.342			

Fuente: INDEC. Dirección Nacional de Estadísticas y Precios de la Producción y el Comercio, Encuesta Nacional a Grandes Empresas

Cuadro 19.5 Cuenta de capital.
Año 2012

Código	Variación en los activos/ Usos		Código	Variación en los pasivos/Fuentes
<i>Millones de pesos</i>				
P5g	Formación bruta de capital	110.810	B6g	Ingreso disponible bruto = ahorro bruto
				94.049
P51g	Formación bruta de capital fijo	85.375		
P5111	Adquisiciones de nuevos activos fijos	86.491		
P5112	Adquisiciones de activos fijos existentes	845		
P5113	Cesiones de activos fijos existentes	-1.960		
P52 AN12	Cambios en existencias	25.435		
NP	Adquisiciones menos disposiciones de activos no producidos	1.293		
B9	Préstamo neto (+) / endeudamiento neto (-)	-18.055		
	<u>Total</u>	<u>94.049</u>		<u>Total</u> 94.049

Fuente: INDEC. Dirección Nacional de Estadísticas y Precios de la Producción y el Comercio, Encuesta Nacional a Grandes Empresas



Cuadro 19.5.a Cuenta de capital. Formación bruta de capital por tipo de activo.
Año 2012

Código	Cambios en los activos	Código	Cambios en los pasivos
<i>Millones de pesos</i>			
P5g	Formación bruta de capital	110.810	B6g Ingreso disponible bruto = ahorro bruto 94.049
P51g AN112	Edificios y estructuras	69.726	
P51g AN113	Maquinaria y equipo	13.871	
P51g AN1131	Equipo de transporte	1.273	
P51g AN1132	Equipos para informática y telecomunicaciones	910	
P51g AN1139	Otras maquinarias y equipos	11.689	
P51g AN117	Productos de propiedad intelectual	1.778	
P51g AN1172	Exploración y evaluación minera	610	
P51g AN1173	Programas de informática y bases de datos	1.042	
P51g AN1179	Otros productos de propiedad intelectual	125	
P52 AN12	Cambios en existencias	25.435	
NP	Adquisiciones menos disposiciones de activos no producidos	1.293	
B9	Préstamo neto (+) / endeudamiento neto (-)	-18.055	
	<u>Total</u>	<u>94.049</u>	<u>Total</u> <u>94.049</u>

Fuente: INDEC. Dirección Nacional de Estadísticas y Precios de la Producción y el Comercio, Encuesta Nacional a Grandes Empresas

Cuadro 19.6 Balance financiero. Al 31 de diciembre de 2012.
Año 2012

Código	▲	Activos	Código	Pasivos/Posición financiera neta	▼	
<i>Millones de pesos</i>						
AF		Activos financieros	428.204	AF	Pasivos	571.296
AF2		Dinero legal y depósitos	59.936	AF3	Títulos de deuda	31.782
AF3		Títulos de deuda	10.688	AF4	Préstamos	465.951
AF4		Préstamos	279.599	AF8	Otras cuentas por cobrar / por pagar	73.563
AF5		Participaciones de capital y participaciones en fondos de inversión	68.336		Posición financiera neta	-143.091
AF8		Otras cuentas por cobrar / por pagar	9.645			
		Total	428.204		Total	428.204

Fuente: INDEC. Dirección Nacional de Estadísticas y Precios de la Producción y el Comercio, Encuesta Nacional a Grandes Empresas



5.2 Año 2013: Cuenta corriente, cuenta capital y balance financiero

**Cuadro 20.1 Cuenta de la producción.
Año 2013**

Código	▼ Usos/Débito		Código	Recursos/Crédito ▲	
<i>Millones de pesos</i>					
P2	Consumo intermedio p.c.	883.004	P1	Valor bruto de la producción p.p.	1.468.044
B1g	Valor agregado bruto p.p.	585.039			
	Total	1.468.044	Total	1.468.044	
P51c	Consumo de capital fijo (-) (¹)	48.531			
B1n	Valor agregado neto p.p.	536.508			

(¹) Se utilizan las amortizaciones contables, informadas por las empresas, como aproximación al concepto de Consumo de capital fijo.

Fuente: INDEC. Dirección Nacional de Estadísticas y Precios de la Producción y el Comercio, Encuesta Nacional a Grandes Empresas

**Cuadro 20.2 Cuenta de generación del ingreso.
Año 2013**

Código	▼ Usos/Débito		Código	Recursos/Crédito ▲	
<i>Millones de pesos</i>					
D1	Remuneración de asalariados	215.635	B1g	Valor agregado bruto p.p.	585.039
D11	Sueldos y salarios	171.892	D3	Subsidios	37.610
D12	Contribuciones	38.885			
D12	Indemnizaciones	4.859			
D2	Impuestos sobre la producción	178.552			
B2g	Excedente de explotación bruto	228.461			
	Total	622.649	Total	622.649	
P51c	Consumo de capital fijo (-)	48.531			
B2n	Excedente de explotación neto	179.930			

Fuente: INDEC. Dirección Nacional de Estadísticas y Precios de la Producción y el Comercio, Encuesta Nacional a Grandes Empresas

Cuadro 20.3 Cuenta de asignación del ingreso primario.
Año 2013

Código	Usos/Débito		Código	Recursos/Crédito	
<i>Millones de pesos</i>					
			B2g	Excedente de explotación bruto	228.461
D4	Rentas de la propiedad	87.357	D4	Rentas de la propiedad	17.876
D41	Intereses	38.580	D41	Intereses	15.346
D42	Rentas distribuidas de las sociedades	31.810	D42	Rentas distribuidas de las sociedades	2.497
D45	Rentas de la tierra	16.967	D45	Rentas de la tierra	33
B5g	Saldo de ingresos primarios bruto	158.980			
	Total	246.337		Total	246.337
P51c	Consumo de capital fijo (-)	48.531			
B5n	Saldo de ingresos primarios neto	110.448			

Fuente: INDEC. Dirección Nacional de Estadísticas y Precios de la Producción y el Comercio, Encuesta Nacional a Grandes Empresas

Cuadro 20.4 Cuenta de distribución secundaria del ingreso.
Año 2013

Código	Usos/Débito		Código	Recursos/Crédito	
<i>Millones de pesos</i>					
D51	Impuestos corrientes sobre la renta	38.429	B5g	Saldo de ingresos primarios bruto	158.980
B6g	Ingreso disponible bruto = ahorro bruto	120.551			
	Total	158.980		Total	158.980
P51c	Consumo de capital fijo (-)	48.531			
B6n	Ingreso disponible neto = ahorro neto	72.019			

Fuente: INDEC. Dirección Nacional de Estadísticas y Precios de la Producción y el Comercio, Encuesta Nacional a Grandes Empresas



Cuadro 20.5 Cuenta de capital.
Año 2013

Código	Variación en los activos/Usos		Código	Variación en los pasivos/Fuentes
<i>Millones de pesos</i>				
P5g	Formación bruta de capital	156.126	B6g	Ingreso disponible bruto = ahorro bruto
				120.551
P51g	Formación bruta de capital fijo	115.915		
P5111	Adquisiciones de nuevos activos fijos	117.644		
P5112	Adquisiciones de activos fijos existentes	305		
P5113	Cesiones de activos fijos existentes	-2.035		
P52 AN12	Cambios en existencias	40.212		
NP	Adquisiciones menos disposiciones de activos no producidos	2.150		
B9	Préstamo neto (+) / endeudamiento neto (-)	-37.726		
	Total	120.551		Total
				120.551

Fuente: INDEC. Dirección Nacional de Estadísticas y Precios de la Producción y el Comercio, Encuesta Nacional a Grandes Empresas

Cuadro 20.5.a Cuenta de capital. Formación bruta de capital por tipo de activo. Año 2013

Código	Cambios en los activos	Código	Cambios en los pasivos
<i>Millones de pesos</i>			
P5g	Formación bruta de capital	B6g	Ingreso disponible bruto = ahorro bruto
	156.126		120.551
P51g AN112	Edificios y estructuras		
	96.320		
P51g AN113	Maquinaria y equipo		
	18.179		
P51g AN1131	Equipo de transporte		
	2.195		
P51g AN1132	Equipo para informática y telecomunicaciones		
	998		
P51g AN1139	Otras maquinarias y equipos		
	14.985		
P51g AN117	Productos de propiedad intelectual		
	1.416		
P51g AN1172	Exploración y evaluación minera		
	352		
P51g AN1173	Programas de informática y bases de datos		
	604		
P51g AN1179	Otros productos de propiedad intelectual		
	460		
P52 AN12	Cambios en existencias		
	40.212		
NP	Adquisiciones menos disposiciones de activos no producidos		
	2.150		
B9	Préstamo neto (+) / endeudamiento neto (-)		
	-37.726		
	Total	Total	
	120.551	120.551	

Fuente: INDEC. Dirección Nacional de Estadísticas y Precios de la Producción y el Comercio, Encuesta Nacional a Grandes Empresas



**Cuadro 20.6 Balance financiero. Al 31 de diciembre de 2013.
Año 2013**

Código	▲	Activos	Código	Pasivos/Posición financiera neta	▼	
<i>Millones de pesos</i>						
AF		Activos financieros	554.899	AF	Pasivos	739.402
AF2		Dinero legal y depósitos	83.728	AF3	Títulos de deuda	52.783
AF3		Títulos de deuda	17.634	AF4	Préstamos	595.777
AF4		Préstamos	358.334	AF8	Otras cuentas por cobrar / por pagar	90.841
AF5		Participaciones de capital y participaciones en fondos de inversión	84.373		Posición financiera neta	-184.502
AF8		Otras cuentas por cobrar / por pagar	10.830			
		Total	554.899		Total	554.899

Fuente: INDEC. Dirección Nacional de Estadísticas y Precios de la Producción y el Comercio, Encuesta Nacional a Grandes Empresas



5.3 Año 2014: Cuenta corriente, cuenta capital y balance financiero

**Cuadro 21.1 Cuenta de la producción.
Año 2014**

Código	Usos/Débito		Código	Recursos/Crédito	
<i>Millones de pesos</i>					
P2	Consumo intermedio p.c.	1.210.193	P1	Valor bruto de la producción p.p.	2.016.770
B1g	Valor agregado bruto p.p.	806.578			
	Total	2.016.770	Total	2.016.770	
P51c	Consumo de capital fijo (-) (*)	62.965			
B1n	Valor agregado neto p.p	743.612			

(*) Se utilizan las amortizaciones contables, informadas por las empresas, como aproximación al concepto de Consumo de capital fijo.

Fuente: INDEC. Dirección Nacional de Estadísticas y Precios de la Producción y el Comercio, Encuesta Nacional a Grandes Empresas

**Cuadro 21.2 Cuenta de generación del ingreso.
Año 2014**

Código	Usos/Débito		Código	Recursos/Crédito	
<i>Millones de pesos</i>					
D1	Remuneración de asalariados	287.681	B1g	Valor agregado bruto p.p.	806.578
D11	Sueldos y salarios	227.466	D3	Subsidios	44.009
D12	Contribuciones	52.284			
D12	Indemnizaciones	7.931			
D2	Impuestos sobre la producción	244.872			
B2g	Excedente de explotación bruto	318.034			
	Total	850.586	Total	850.586	
P51c	Consumo de capital fijo (-)	62.965			
B2n	Excedente de explotación neto	255.068			

Fuente: INDEC. Dirección Nacional de Estadísticas y Precios de la Producción y el Comercio, Encuesta Nacional a Grandes Empresas



**Cuadro 21.3 Cuenta de asignación del ingreso primario.
Año 2014**

Código	▼ Usos/Débito		Código	Recursos/Crédito ▲
<i>Millones de pesos</i>				
			B2g	Excedente de explotación bruto 318.034
D4	Rentas de la propiedad 116.956	D4	Rentas de la propiedad 26.077	
D41	Intereses 61.726	D41	Intereses 23.371	
D42	Rentas distribuidas de las sociedades 30.139	D42	Rentas distribuidas de las sociedades 2.667	
D45	Rentas de la tierra 25.091	D45	Rentas de la tierra 39	
B5g	Saldo de ingresos primarios bruto 227.155			
	Total 344.111		Total 344.111	
P51c	Consumo de capital fijo (-) 62.965			
B5n	Saldo de ingresos primarios neto 164.190			

Fuente: INDEC. Dirección Nacional de Estadísticas y Precios de la Producción y el Comercio, Encuesta Nacional a Grandes Empresas

Cuadro 21.4 Cuenta de distribución secundaria del ingreso.
Año 2014

Código	▼ Usos/Débito		Código	Recursos/Crédito	▲
<i>Millones de pesos</i>					
D51	Impuestos corrientes sobre la renta	59.742	B5g	Saldo de ingresos primarios bruto	227.155
B6g	Ingreso disponible bruto = ahorro bruto	167.413			
	Total	227.155		Total	227.155
P51c	Consumo de capital fijo (-)	62.965			
B6n	Ingreso disponible neto = ahorro neto	104.448			

Fuente: INDEC. Dirección Nacional de Estadísticas y Precios de la Producción y el Comercio, Encuesta Nacional a Grandes Empresas

Cuadro 21.5 Cuenta de capital.
Año 2014

Código	▼ Variación en los activos/ Usos		Código	Variación en los pasivos/Fuentes	▲
<i>Millones de pesos</i>					
P5g	Formación bruta de capital	236.151	B6g	Ingreso disponible bruto = ahorro bruto	167.413
P51g	Formación bruta de capital fijo	183.375			
P5111	Adquisiciones de nuevos activos fijos	188.188			
P5112	Adquisiciones de activos fijos existentes	1.510			
P5113	Cesiones de activos fijos existentes	-6.323			
P52 AN12	Cambios en existencias	52.776			
NP	Adquisiciones menos disposiciones de activos no producidos	7.268			
B9	Préstamo neto (+) / endeudamiento neto (-)	-76.005			
	Total	167.413		Total	167.413

Fuente: INDEC. Dirección Nacional de Estadísticas y Precios de la Producción y el Comercio, Encuesta Nacional a Grandes Empresas



Cuadro 21.5.a Cuenta de capital. Formación bruta de capital por tipo de activo. Año 2014

Código	Cambios en los activos	Código	Cambios en los pasivos
<i>Millones de pesos</i>			
P5g	Formación bruta de capital	236.151	B6g Ingreso disponible bruto = ahorro bruto 167.413
P51g AN112	Edificios y estructuras	148.991	
P51g AN113	Maquinaria y equipo	26.631	
P51g AN1131	Equipo de transporte	3.023	
P51g AN1132	Equipos para informática y telecomunicaciones	1.569	
P51g AN1139	Otras maquinarias y equipos	22.039	
P51g AN117	Productos de propiedad intelectual	7.753	
P51g AN1172	Exploración y evaluación minera	336	
P51g AN1173	Programas de informática y bases de datos	5.787	
P51g AN1179	Otros productos de propiedad intelectual	1.630	
P52 AN12	Cambios en existencias	52.776	
NP	Adquisiciones menos disposiciones de activos no producidos	7.268	
B9	Préstamo neto (+) / endeudamiento neto (-)	-76.005	
	Total	167.413	Total 167.413

Fuente: INDEC. Dirección Nacional de Estadísticas y Precios de la Producción y el Comercio, Encuesta Nacional a Grandes Empresas

Cuadro 21.6 Balance financiero. Al 31 de diciembre de 2014.
Año 2014

Código	▲ Activos		Código	Pasivos/Posición financiera neta	▼
<i>Millones de pesos</i>					
AF	Activos financieros	723.053	AF	Pasivos	987.387
AF2	Dinero legal y depósitos	102.612	AF3	Títulos de deuda	70.440
AF3	Títulos de deuda	29.929	AF4	Préstamos	794.312
AF4	Préstamos	464.139	AF8	Otras cuentas por cobrar / por pagar	122.635
AF5	Participaciones de capital y participaciones en fondos de inversión	108.737		Posición financiera neta	-264.334
AF8	Otras cuentas por cobrar / por pagar	17.636			
	Total	723.053		Total	723.053

Fuente: INDEC. Dirección Nacional de Estadísticas y Precios de la Producción y el Comercio, Encuesta Nacional a Grandes Empresas



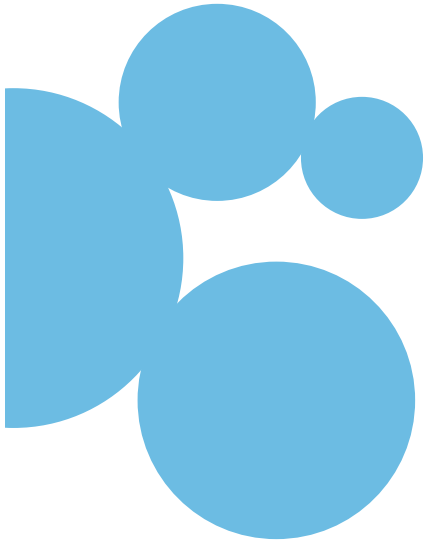

6

6. Definiciones, cuadros estadísticos y formularios



6.1 Clasificación Nacional de Actividades Económicas 2010 (ClnAE 2010)

ClnAE 2010	Actividad
5-6-7-8-9	Minas y canteras
	Industria manufacturera
10-11-12	Alimentos, bebidas y tabaco
13-14-15	Textiles y cueros
19-20-21-22	Combustibles, químicos y plásticos
23-24-25	Minerales no metálicos, metales y productos de metal
26-27-28-29-30	Maquinarias, equipos y vehículos
16-17-18-31-32-33	Otros industria manufacturera
35-36-37-38-39	Electricidad, gas, agua, residuos y saneamiento
41-42-43	Construcción
45-46-47	Comercio
49-50-51-52-53	Transporte, correo y almacenamiento
58-59-60-61-62-63	Servicios de información y comunicaciones
55-56-65-68-69-80-82-84-86-92	Otras actividades



6.2 Definición de los indicadores económico-financieros.

Indicadores	Definición
Liquidez	
Liquidez corriente	Activo corriente / pasivo corriente
Relación activo corriente sobre activo total	Activo corriente / activo total
Solvencia	
Endeudamiento del activo / autonomía	Pasivo total / activo total
Endeudamiento patrimonial (relación deuda sobre capital propio)	Pasivo total / patrimonio neto
Endeudamiento del pasivo	Pasivo corriente / pasivo total
Apalancamiento	Activo total / patrimonio neto
Autofinanciación	Ahorro neto / formación bruta de capital fijo
Rentabilidad	
Rentabilidad sobre activo	Utilidad / activo total
Rentabilidad sobre capital propio	Utilidad / patrimonio neto
Valor agregado bruto (VAB)	
Participación de la remuneración en el VAB	Salarios / valor agregado bruto
Participación del costo salarial en el VAB	(Salarios + contribuciones sociales) / valor agregado bruto
Participación de las amortizaciones en el VAB	Amortizaciones / valor agregado bruto
Participación de los impuestos netos de subsidios en el VAB	(Impuestos sobre la producción - subsidios) / valor agregado bruto
Participación del excedente de explotación neto en el VAB	Excedente de explotación neto / valor agregado bruto
Participación de la utilidad en el VAB	Utilidad / valor agregado bruto
Coefficiente de valor agregado bruto	Valor agregado bruto / valor bruto de la producción
Costo salarial	
Salario medio mensual	(Salarios / asalariados) / 13 meses
Participación de las contribuciones en el costo salarial	Contribuciones sociales / (salarios + contribuciones sociales)
Otros indicadores	
Utilidad media por asalariado	Utilidad / asalariados
Utilidad por asalariado en porcentaje del salario medio	(Utilidad / asalariados) / salario medio
Valor agregado bruto por asalariado	Valor agregado bruto / asalariados
Tasa de inversión	Formación bruta de capital fijo / valor agregado bruto



Indicadores de liquidez: estos indicadores surgen de la necesidad de medir la capacidad que tienen las empresas para cancelar sus obligaciones de corto plazo. Sirven para establecer la facilidad o dificultad que presenta una compañía para pagar sus pasivos corrientes al convertir a efectivo sus activos corrientes. Se trata de determinar qué pasaría si a la empresa se le exigiera el pago inmediato de todas sus obligaciones en el lapso inferior a un año. De esta forma, los índices de liquidez aplicados en un momento determinado permiten que se evalúe a la empresa desde el punto de vista del pago inmediato de sus acreencias corrientes, en caso excepcional.

Liquidez corriente: indica la capacidad que tiene la empresa para cumplir con sus obligaciones financieras, deudas o pasivos a corto plazo. Al dividir el activo corriente por el pasivo corriente, sabremos cuántos activos corrientes tendremos para cubrir o respaldar esos pasivos exigibles a corto plazo. Cuanto más alto es el coeficiente, la empresa tendrá mayores posibilidades de efectuar sus pagos de corto plazo.

Indicadores de solvencia: estos indicadores tienen por objeto medir en qué grado y de qué forma participan los acreedores dentro del financiamiento de la empresa. Se trata de establecer también el riesgo que corren tales acreedores y los dueños de la compañía y la conveniencia o inconveniencia del endeudamiento.

Endeudamiento del activo / Autonomía: este índice permite determinar el nivel de autonomía financiera. Cuando el índice es elevado indica que la empresa depende mucho de sus acreedores y que dispone de una limitada capacidad de endeudamiento, o que, se está descapitalizando y funciona con una estructura financiera más arriesgada. Por el contrario, un índice bajo representa un elevado grado de independencia de la empresa frente a sus acreedores.

Endeudamiento patrimonial: este indicador mide el grado de compromiso del patrimonio para con los acreedores de la empresa. No debe entenderse que los pasivos se puedan pagar con patrimonio, puesto que, en el fondo, ambos constituyen un compromiso para la empresa. Esta razón de dependencia entre propietarios y acreedores sirve también para indicar la capacidad de créditos y para saber si los propietarios o los acreedores son los que financian mayormente a la empresa, al mostrar el origen de los fondos que esta utiliza, ya sean propios o ajenos y al indicar si el capital o el patrimonio son o no suficientes.

Endeudamiento del pasivo: cuando se concentra la deuda en el pasivo corriente con un resultado mayor que 1 se atenta contra la liquidez. Si la concentración es menor que 1 se presenta mayor solvencia y el manejo del endeudamiento es a más largo plazo.

Apalancamiento: número de unidades monetarias de activos que se han conseguido por cada unidad monetaria de patrimonio. Determina el grado de apoyo de los recursos internos de la empresa sobre recursos de terceros. Dicho apoyo es procedente si la rentabilidad del capital invertido es superior al costo de los capitales prestados; en ese caso, la rentabilidad del capital propio queda mejorada por este mecanismo llamado “efecto de palanca”.

Autofinanciación: este indicador mide el porcentaje de la formación bruta de capital fijo que se financia con el ahorro generado por las empresas sin acudir a la financiación bancaria.



Rentabilidad: también llamados indicadores de rendimiento, o lucratividad, sirven para medir la efectividad de la administración de la empresa para controlar los costos y gastos y, de esta manera, convertir las ventas en utilidades.

Rentabilidad sobre activo: esta razón muestra la capacidad del activo para producir utilidades, independientemente de la forma como haya sido financiado, ya sea con deuda o patrimonio.

Rentabilidad sobre capital propio: la rentabilidad del patrimonio permite identificar la rentabilidad que le ofrece a los socios o accionistas el capital que han invertido en la empresa.



6.3 Cuadros estadísticos.

Los cuadros estadísticos de la Encuesta Nacional a Grandes Empresas para la serie 2012-2015 pueden ser consultados en las siguientes tablas, las cuales se encuentran en formato digital en www.indec.gob.ar, sección: Economía/Empresas/Grandes empresas/Cuadros estadísticos.

Caracterización del panel de Grandes Empresas

Cuadro 1.	Valor bruto de la producción por decil. Año 2015
Cuadro 2.	Empresas perennes. Años 2012-2015
Cuadro 3.	Composición del panel según actividad principal de la empresa. Años 2012-2015
Cuadro 4.	Valor bruto de la producción y valor agregado bruto a precios de productor, según ENGE y total país. Años 2012-2015

Resultados del total del panel

Cuadro 5.1	Cuenta de la producción. Año 2015
Cuadro 5.2	Cuenta de generación del ingreso. Año 2015
Cuadro 5.3	Cuenta de asignación del ingreso primario. Año 2015
Cuadro 5.4	Cuenta de distribución secundaria del ingreso. Año 2015
Cuadro 5.5	Cuenta de capital. Año 2015
Cuadro 5.5.a	Cuenta de capital. Formación bruta de capital por tipo de activo. Año 2015
Cuadro 5.6	Balance financiero. Al 31 de diciembre de 2015
Cuadro 6.1	Empresas exportadoras e importadoras y saldo comercial. Años 2012-2015
Cuadro 6.2	Activo, pasivo y patrimonio neto. Años 2012-2015
Cuadro 6.3	Asalariados, remuneraciones y costo salarial. Años 2012-2015
Cuadro 7.1	Grado de concentración según valor agregado bruto. Años 2012-2015
Cuadro 7.2	Grado de concentración según utilidad. Años 2012-2015
Cuadro 7.3	Grado de concentración según exportaciones. Años 2012-2015
Cuadro 7.4	Grado de concentración según impuestos sobre la producción. Años 2012-2015
Cuadro 7.5	Grado de concentración según puestos de trabajo asalariado. Años 2012-2015
Cuadro 8.1	Principales agregados macroeconómicos según origen del capital. Años 2012-2015
Cuadro 8.2	Principales agregados macroeconómicos según origen del capital como porcentaje del total del panel. Años 2012-2015
Cuadro 9.	Utilidad de las empresas para el total del panel. Años 2012-2015
Cuadro 10.	Indicadores económico-financieros para el total del panel. Años 2012-2015



Resultados por sector de actividad económica principal

Cuadro 11.1	Minas y canteras. Principales agregados macroeconómicos. Años 2012-2015
Cuadro 11.2	Industria manufacturera. Principales agregados macroeconómicos. Años 2012-2015
Cuadro 11.3	Alimentos, bebidas y tabaco. Principales agregados macroeconómicos. Años 2012-2015
Cuadro 11.4	Textiles y cueros. Principales agregados macroeconómicos. Años 2012-2015
Cuadro 11.5	Combustibles, químicos y plásticos. Principales agregados macroeconómicos. Años 2012-2015
Cuadro 11.6	Minerales no metálicos, metales y productos de metal. Principales agregados macroeconómicos. Años 2012-2015
Cuadro 11.7	Maquinarias, equipos y vehículos. Principales agregados macroeconómicos. Años 2012-2015
Cuadro 11.8	Otros industria manufacturera. Principales agregados macroeconómicos. Años 2012-2015
Cuadro 11.9	Electricidad, gas y agua, residuos y saneamiento. Principales agregados macroeconómicos. Años 2012-2015
Cuadro 11.10	Construcción. Principales agregados macroeconómicos. Años 2012-2015
Cuadro 11.11	Comercio. Principales agregados macroeconómicos. Años 2012-2015
Cuadro 11.12	Transporte, correo y almacenamiento. Principales agregados macroeconómicos. Años 2012-2015
Cuadro 11.13	Servicios de información y comunicaciones. Principales agregados macroeconómicos. Años 2012-2015
Cuadro 11.14	Otras actividades. Principales agregados macroeconómicos. Años 2012-2015
Cuadro 12.1	Cantidad de empresas por actividad principal, según origen del capital. Años 2012-2015
Cuadro 12.2	Cantidad de empresas por actividad principal de la misma como porcentaje del total de la actividad, según origen del capital. Años 2012-2015
Cuadro 13.1	Cantidad de empresas por actividad principal de la misma, según su utilidad. Años 2012-2015
Cuadro 13.2	Utilidad de empresas por actividad principal de la misma. Años 2012-2015
Cuadro 13.3	Estructura porcentual según la utilidad de empresas por actividad principal de la misma. Años 2012-2015
Cuadro 14.1	Minas y canteras. Indicadores económico-financieros. Años 2012-2015
Cuadro 14.2	Industria manufacturera. Indicadores económico-financieros. Años 2012-2015
Cuadro 14.3	Alimentos, bebidas y tabaco. Indicadores económico-financieros. Años 2012-2015
Cuadro 14.4	Textiles y cueros. Indicadores económico-financieros. Años 2012-2015
Cuadro 14.5	Combustibles, químicos y plásticos. Indicadores económico-financieros. Años 2012-2015



Cuadro 14.6	Minerales no metálicos, metales y productos de metal. Indicadores económico-financieros. Años 2012-2015
Cuadro 14.7	Maquinarias, equipos y vehículos. Indicadores económico-financieros. Años 2012-2015
Cuadro 14.8	Otros industria manufacturera. Indicadores económico-financieros. Años 2012-2015
Cuadro 14.9	Electricidad, gas, agua, residuos y saneamiento. Indicadores económico-financieros. Años 2012-2015
Cuadro 14.10	Construcción. Indicadores económico-financieros. Años 2012-2015
Cuadro 14.11	Comercio. Indicadores económico-financieros. Años 2012-2015
Cuadro 14.12	Transporte, correo y almacenamiento. Indicadores económico-financieros. Años 2012-2015
Cuadro 14.13	Servicios de información y comunicaciones. Indicadores económico-financieros. Años 2012-2015
Cuadro 14.14	Otras actividades. Indicadores económico-financieros. Años 2012-2015

Resultados de las empresas perennes

Cuadro 15.1	Cantidad de empresas perennes por actividad principal de la misma. Años 2012-2015
Cuadro 15.2	Empresas perennes. Principales agregados macroeconómicos. Años 2012-2015
Cuadro 16.1	Empresas perennes. Principales agregados macroeconómicos según origen del capital. Años 2012-2015
Cuadro 16.2	Empresas perennes. Principales agregados macroeconómicos según origen del capital como porcentaje del total del panel. Años 2012-2015
Cuadro 17.	Utilidad de las empresas perennes. Años 2012-2015
Cuadro 18.	Empresas perennes. Indicadores económico-financieros. Años 2012-2015

Cuenta corriente, cuenta capital y balance financiero

Año 2012

Cuadro 19.1	Cuenta de la producción. Año 2012
Cuadro 19.2	Cuenta de generación del ingreso. Año 2012
Cuadro 19.3	Cuenta de asignación del ingreso primario. Año 2012
Cuadro 19.4	Cuenta de distribución secundaria del ingreso. Año 2012
Cuadro 19.5	Cuenta de capital. Año 2012
Cuadro 19.5.a	Cuenta de capital. Formación bruta de capital por tipo de activo. Año 2012
Cuadro 19.6	Balance financiero. Al 31 de diciembre de 2012. Año 2012



Año 2013

Cuadro 20.1	Cuenta de la producción. Año 2013
Cuadro 20.2	Cuenta de generación del ingreso. Año 2013
Cuadro 20.3	Cuenta de asignación del ingreso primario. Año 2013
Cuadro 20.4	Cuenta de distribución secundaria del ingreso. Año 2013
Cuadro 20.5	Cuenta de capital. Año 2013
Cuadro 20.5.a	Cuenta de capital. Formación bruta de capital por tipo de activo. Año 2013
Cuadro 20.6	Balance financiero. Al 31 de diciembre de 2013. Año 2013

Año 2014

Cuadro 21.1	Cuenta de la producción. Año 2014
Cuadro 21.2	Cuenta de generación del ingreso. Año 2014
Cuadro 21.3	Cuenta de asignación del ingreso primario. Año 2014
Cuadro 21.4	Cuenta de distribución secundaria del ingreso. Año 2014
Cuadro 21.5	Cuenta de capital. Año 2014
Cuadro 21.5.a	Cuenta de capital. Formación bruta de capital por tipo de activo. Año 2014
Cuadro 21.6	Balance financiero. Al 31 de diciembre de 2014. Año 2014

Años 2012-2015

Cuadro 22.1	Cuenta de la producción. Años 2012-2015
Cuadro 22.2	Cuenta de generación del ingreso. Años 2012-2015
Cuadro 22.3	Cuenta de asignación del ingreso primario. Años 2012-2015
Cuadro 22.4	Cuenta de distribución secundaria del ingreso. Años 2012-2015
Cuadro 22.5	Cuenta de capital. Años 2012-2015
Cuadro 22.5.a	Cuenta de capital. Formación bruta de capital por tipo de activo. Años 2012-2015
Cuadro 22.6	Balance financiero. Al 31 de diciembre de cada año



6.4 Formularios.

E
UBICACIÓN GEOGRÁFICA

1 Provincia	2 Dto./Pdo.
3 Empresa	

ENCUESTA NACIONAL A GRANDES EMPRESAS 2016

CONFIDENCIALIDAD DE LAS DECLARACIONES Y OBLIGATORIEDAD DE RESPONDER

LEY N°17.622

Artículo 10: Las informaciones que se suministran a los organismos que integran el Sistema Estadístico Nacional, en cumplimiento de la presente ley serán estrictamente secretas y sólo se utilizarán con fines estadísticos. Los datos deberán ser suministrados y publicados en compilaciones de conjunto, de modo que no pueda ser violado el secreto comercial o patrimonial, ni individualizarse las personas o entidades a quienes se refieren. Quedan exceptuados del secreto estadístico los siguientes datos de registro: nombre y apellido o razón social, domicilio y rama de actividad.

Artículo 15: Incurrirán en infracción y serán pasibles de multas conforme al procedimiento que se establezca en la reglamentación de la presente ley, quienes no suministren en término, falseen o produzcan con omisión maliciosa las informaciones necesarias para las estadísticas y los censos a cargo del Sistema Estadístico Nacional.

II. IDENTIFICACIÓN DE LA EMPRESA

4 Razón Social:					
5 Calle/Ruta:					
6 N°/Km:		7 Piso:		8 Oficina N°:	
9.1 Teléfonos:		9.2 Web:		10 Fax:	
11 Código Postal:		12 Localidad:			
13 Departamento o Partido:					
14 Provincia:					
15 Forma Jurídica:					
16 Fecha de iniciación de actividades de la empresa:	Año:		CUIT N°:		
17 Fecha de cierre del Ejercicio:	Mes:	/2014	Mes:	/2015	
18 Pertenece a un Grupo Económico en la Argentina:					
19 Nombre del Grupo Económico al que pertenece:					
20 Descripción de la actividad económica principal de la empresa					
21 Clasificación de actividad económica principal					



II. DATOS DEL INFORMANTE RESPONSABLE

El informante responsable que suscribe el formulario, lo hará como representante de la Empresa ante el Instituto Nacional de Estadística y Censos.

Nombre y Apellido	
Cargo	
Teléfonos	
E-mail	
Fax	
Lugar	
Fecha	
Observaciones	

Responsable Contestar la Encuesta (Respondente)
--

Nombre y Apellido	
Cargo	
Teléfonos	
E-mail	
Fax	
Observaciones	

Responsable Contestar la Encuesta (Respondente 2)
--

Nombre y Apellido	
Cargo	
Teléfonos	
E-mail	
Fax	
Observaciones	



1. INGRESOS DEVENGADOS POR LAS ACTIVIDADES REALIZADAS EN LA EMPRESA DURANTE EL AÑO 2015					
Detalle	Ingresos devengados con terceros en \$ sin centavos		Transacciones entre locales en \$ sin centavos		Total en \$ sin centavos
1.1.0 VENTA DE BIENES PRODUCIDOS					3 5
1.1.1 Actividad Industrial	1	1	2		
1.1.2 Actividad Agropecuaria	1	1	2		
1.1.3 Actividad Minera	1	1	2		
1.1.4 Actividad de generación de Electricidad y captación y distribución de Agua	1	1	2		
1.1.5 Actividad de Construcción	1	1	2		
1.2.0 VENTA DE MERCADERÍAS EN EL MISMO ESTADO EN QUE FUERON ADQUIRIDAS					3 0
1.2.1 Recibidas de locales productores de la empresa, para comercializar	1		2		
1.2.2 Adquiridas a terceros para comercializar	1		2		
1.3.0 TRABAJOS INDUSTRIALES REALIZADOS PARA TERCEROS Y/O PARA OTROS LOCALES DE LA EMPRESA	1		2		3 0
1.4.0 REPARACIONES DE MAQUINARIAS Y EQUIPOS QUE PERTENECEN A TERCEROS	1				3 0
1.5.0 COMISIONES POR LA INTERMEDIACIÓN EN LA COMPRA O VENTA DE MERCADERÍAS Y/O SERVICIOS	1				3 0
1.6.0 PRESTACIONES DE SERVICIOS PARA TERCEROS Y/O PARA OTROS LOCALES DE LA EMPRESA	1		2		3 0
1.7.0 DISTRIBUCIÓN DE ELECTRICIDAD Y GAS	1				3 0
1.8.0 REGALÍAS POR USO DE MARCAS, PATENTES, Y LICENCIAS, DERECHOS DE AUTOR, FRANQUICIAS, KNOW HOW	1				3 0
1.9.0 ALQUILERES Y ARRENDAMIENTOS					3 0
1.9.1 Arrendamiento de campos	1				
1.9.2 Alquiler de inmuebles	1				
1.9.3 Alquiler de maquinaria y equipo	1				
1.10.1 REINTEGROS, SUBSIDIOS Y PROMOCIÓN INDUSTRIAL	1				3 0
1.10.2 SUBSIDIOS DE CAPITAL	1				3 0
1.11.1 INTERESES CON EL SISTEMA FINANCIERO	1				3 0
1.11.2 OTROS INTERESES	1				3 0
1.12.0 DIVIDENDOS	1				3 0
1.13.0 OTROS INGRESOS OPERATIVOS	1				3 0
1.14.0 SUBTOTAL INGRESOS	1	5	2	0	3 5
1.15.0 INGRESOS EXTRAORDINARIOS	1				3 0
1.16.0 TOTAL INGRESOS	1	5	2	0	3 5



2. EGRESOS DEVENGADOS POR LAS ACTIVIDADES REALIZADAS EN LA EMPRESA DURANTE EL AÑO 2015				
Detalle	Egresos devengados en \$ sin centavos	Transacciones entre en \$ sin centavos	Total en \$ sin centavos	
2.1.0 SUELDOS Y SALARIOS BRUTOS			3	0
2.1.1 Sueldos y salarios remunerativos	1			
2.1.2 Otros conceptos no remunerativos	1			
2.2.0 CONTRIBUCIONES PATRONALES	1		3	0
2.3.0 INDEMNIZACIONES AL PERSONAL	1		3	0
2.4.0 HONORARIOS A DIRECTORES Y SÍNDICOS	1		3	0
2.5.0 CONSUMO DE LAS MATERIAS PRIMAS Y MATERIALES PARA LA PRODUCCIÓN DE BIENES			3	0
2.5.1 Utilizados en esta empresa	1	2		
2.5.2 Utilizados en locales de terceros	1	2		
2.6.0 COSTO DE LAS MERCADERÍAS VENDIDAS EN EL MISMO ESTADO EN QUE FUERON ADQUIRIDAS	1	2	3	0
2.7.0 COSTO DE MATERIALES PARA LA PRESTACIÓN DE SERVICIOS	1	2	3	0
2.8.0 CONTRATACIÓN DE TERCEROS			3	0
2.8.1 Personas físicas	1			
2.8.2 Agencias y contratistas de personal temporario	1			
2.8.3 Trabajos industriales	1	2		
2.8.4 Servicios petroleros y de prospección	1	2		
2.8.5 Trabajos de construcción	1			
2.8.6 Servicios de transporte	1			
2.8.7 Servicios de profesionales y técnicos	1			
2.8.8 Servicios de seguridad y limpieza	1			
2.8.9 Servicios de mantenimiento y reparaciones	1			
2.8.10 Servicios de salud	1	2		
2.8.11 Servicios de almacenaje, logística y distribución	1			
2.8.12 Servicios de conexión a redes telefónicas y satelitales	1			
2.8.13 Comisiones	1			
2.8.14 Otros servicios	1	2		
2.9.0 ALQUILERES Y ARRENDAMIENTOS			3	0
2.9.1 Arrendamientos de campos, regalías por el uso de recursos naturales	1			
2.9.2 Alquiler de inmuebles	1			
2.9.3 Alquiler de maquinaria y equipo	1			
2.10.0 IMPUESTOS Y TASAS			3	0
2.10.1 Ingresos brutos	1			
2.10.2 Derechos de exportación	1			
2.10.3 Impuesto sobre los créditos y débitos bancarios	1			
2.10.4 Otros impuestos y tasas	1			
2.11.0 INTERESES CON EL SISTEMA FINANCIERO	1		3	0
2.11.1 OTROS INTERESES	1		3	0
2.12.0 PREVISIONES	1		3	0
2.13.0 OTROS EGRESOS			3	0
2.13.1 Publicidad y promoción	1			
2.13.2 Energía eléctrica	1	2		
2.13.3 Seguros	1			
2.13.4 Gas, combustibles y lubricantes	1	2		
2.13.5 Correo, teléfono, internet	1			
2.13.6 Gastos y comisiones financieras	1			
2.13.7 Pasajes y Viáticos	1			
2.13.8 Regalías por uso de marcas, patentes y licencias, derechos de autor, franquicias y know how	1			
2.13.9 Útiles y materiales de oficina	1			
2.13.10 Repuestos	1			
2.13.11 Otros egresos operativos	1			
2.14.0 AMORTIZACIONES			3	0
2.14.1 Amortizaciones de bienes de uso	1			
2.14.2 Amortizaciones de intangibles producidos	1			
2.14.3 Otras amortizaciones	1			
2.15.0 SUBTOTAL EGRESOS	1	0 2	0 3	0
2.16.0 EGRESOS EXTRAORDINARIOS	1		3	
2.17.0 TOTAL EGRESOS	1	0 2	0 3	0
2.18.0 IMPUESTO A LAS GANANCIAS Y/O A LA GANANCIA MÍNIMA PRESUNTA	1		3	0



3. IMPUESTOS QUE GRAVAN PRODUCTOS ESPECÍFICOS, DEVENGADOS DURANTE EL AÑO 2015		
Detalle	en \$ sin centavos	
3.1.1 Imp s/la Venta de bienes producidos declarada en 1 1 1 1 y 1 1 3 1	1	
3.1.2 Imp s/la Venta de mercs y/o servicios declarada en 1 2 1 1 , 1 2 2 1 y/o 1 6 0 1	1	
3.1.3 Imp s/la Venta de energía eléctrica declarada en 1 7 0 1 y 1 1 4 1	1	
3.1.4 TOTAL	1	0

4. BIENES DE CAMBIO AL 31/12/2014 Y 31/12/2015					
4.1. EXISTENCIAS EN ESTA EMPRESA					
Detalle	A costo reposición			A precio venta	
	31/12/2014	31/12/2015		31/12/2014	31/12/2015
4.1.1 Mercadería comprada para revender	1	2			
4.1.2 Materia prima, materiales	1	2			
4.1.3 Productos en proceso	1	2			
4.1.4 Productos terminados	1	2	3	4	
4.1.5 TOTAL	1	0 2	0		

4.2. COMPRAS DEVENGADAS DURANTE EL AÑO 2015		
Detalle	en \$ sin centavos	
4.2.1 Mercadería de reventa	1	
4.2.2 Materia prima y materiales	1	

5. BIENES DE USO Y ACTIVOS INTANGIBLES ALTAS Y BAJAS DURANTE EL AÑO 2015										
Detalle	Propia producción	Bienes adquiridos				Transferencias	Bajas	Ventas		
		Nuevos	Usados							
5.1.0 BIENES DE USO	1	0 2	0 3	0 4	0 5	0 6	0 6	0		
5.1.1 Terrenos			3			5	6			
5.1.2 Edificios e Instalaciones	1	2	3	4	5	6				
5.1.3 Otras Construcciones (Infraestructura)	1	2	3	4	5	6				
5.1.4 Equipos de Transporte	1	2	3	4	5	6				
5.1.5 Maquinaria y Otros Equipos	1	2	3	4	5	6				
5.1.6 Equipo Informático	1	2	3	4	5	6				
5.1.7 Muebles y Útiles y Otros Bienes	1	2	3	4	5	6				
5.1.8 Obras en Curso	1	2	3	4	5	6				
5.2.1.0 INTANGIBLES PRODUCIDOS	1	0 2	0 3	0 4	0 5	0 6	0 6	0		
5.2.1.1 Exploración Minera	1	2	3	4	5	6				
5.2.1.2 Programas de Computación	1	2	3	4	5	6				
5.2.1.3 Originales Técnicos y Artísticos	1	2	3	4	5	6				
5.2.1.4 Otros intangibles producidos	1	2	3	4	5	6				
5.2.2.0 INTANGIBLES DE ORIGEN JURÍDICO		2	0			5	0 6	0		
5.2.2.1 Patentes		2				5	6			
5.2.2.2 Fondo de Comercio		2				5	6			
5.2.2.3 Arrendamientos y otros Contratos Transferibles		2				5	6			
5.2.2.4 Otros intangibles de origen jurídico		2				5	6			



6. PERSONAL OCUPADO DURANTE EL AÑO 2015							
6.1. PERSONAL ASALARIADO DE LOCALES CON ACTIVIDAD PRINCIPAL INDUSTRIAL							
Detalle	Cantidad						
	Marzo	Junio	Setiembre	Diciembre			
6.1.1 Personal afectado al proceso de producción de bienes industriales	1	2	3	4			
6.1.2 Resto del personal del local	1	2	3	4			
6.1.3 TOTAL DEL PERSONAL DEL LOCAL INDUSTRIAL	1	0 2	0 3	0 4			0

6.2. PERSONAL ASALARIADO DE LOCALES CON ACTIVIDAD PRINCIPAL AGROPECUARIA, MINERA, DE ELECTRICIDAD, DE CONSTRUCCIÓN, COMERCIO, SERVICIOS, ADMINISTRACIÓN CENTRAL Y UNIDADES AUXILIARES							
Detalle	Cantidad						
	Marzo	Junio	Setiembre	Diciembre			
6.2.1 Personal afectado directamente a medios de transporte (conductores, auxiliar a bordo, etc)	1	2	3	4			
6.2.2 Personal del local	1	2	3	4			
6.2.3 TOTAL	1	0 2	0 3	0 4			0

6.3. OTRO PERSONAL							
Detalle	Cantidad						
	Marzo	Junio	Setiembre	Diciembre			
6.3.1 Personal no asalariado	1	2	3	4			
6.3.2 Personal de agencia	1	2	3	4			
6.3.3 Personas físicas que cobran por factura	1	2	3	4			
6.3.4 TOTAL	1	0 2	0 3	0 4			0



7. ACTIVOS Y PASIVOS DE LA EMPRESA AL 31-12-2015

Detalle		31-12-2015 en \$ sin centavos	
7.1.0.0.0.	ACTIVO	1	0
7.1.1.0.0.0.	TOTAL DEL ACTIVO CORRIENTE	1	0
7.1.1.1.0.0.	Activo Corriente en el país	1	0
7.1.1.1.1.0.	Efectivo	1	
7.1.1.1.2.0.	Valores a depositar	1	
7.1.1.1.3.0.	Depósitos a la vista en bancos	1	
7.1.1.1.4.0.	Otros depósitos	1	
7.1.1.1.5.0.	Créditos por ventas con empresas no relacionadas	1	
7.1.1.1.6.0.	Créditos fiscales	1	
7.1.1.1.7.0.	Créditos con empresas controlantes, controladas y/o vinculadas	1	0
7.1.1.1.7.1.	Créditos por ventas	1	
7.1.1.1.7.2.	Créditos financieros	1	
7.1.1.1.8.0.	Otros créditos	1	
7.1.1.1.9.0.	Acciones y otras participaciones de capital	1	
7.1.1.1.10.0.	Bonos y Títulos	1	0
7.1.1.1.10.1.	Públicos	1	
7.1.1.1.10.2.	Privados	1	
7.1.1.1.11.0.	Otros Activos financieros	1	
7.1.1.1.12.0.	Bienes de cambio	1	
7.1.1.1.13.0.	Otros Activos físicos	1	
7.1.1.2.0.0.	Activo Corriente con el exterior	1	0
7.1.1.2.1.0.	Depósitos a la vista en bancos	1	
7.1.1.2.2.0.	Otros depósitos	1	
7.1.1.2.3.0.	Créditos por ventas con empresas no relacionadas	1	
7.1.1.2.4.0.	Créditos con empresas controlantes, controladas y/o vinculadas	1	0
7.1.1.2.4.1.	Créditos por ventas	1	
7.1.1.2.4.2.	Créditos financieros	1	
7.1.1.2.5.0.	Otros créditos	1	
7.1.1.2.6.0.	Acciones de Cartera (menos del 10% del capital de la empresa NO residente)	1	
7.1.1.2.7.0.	Acciones de Inversión directa (más del 10% del capital de la empresa NO residente)	1	
7.1.1.2.8.0.	Bonos y Títulos emitidos por NO residentes	1	
7.1.1.2.9.0.	Otros Activos financieros	1	
7.1.1.2.10.0.	Otros Activos físicos	1	



Detalle		31-12-2015 en \$ sin centavos	
7.1.2.0.0.0.	TOTAL DEL ACTIVO NO CORRIENTE	1	0
7.1.2.1.0.0.	Activo No Corriente en el país	1	0
7.1.2.1.1.0.	Depósitos en Entidades Financieras	1	
7.1.2.1.2.0.	Créditos por ventas con empresas no relacionadas	1	
7.1.2.1.3.0.	Créditos fiscales	1	
7.1.2.1.4.0.	Créditos con empresas controlantes, controladas y/o vinculadas	1	0
7.1.2.1.4.1.	Créditos por ventas	1	
7.1.2.1.4.2.	Créditos financieros	1	
7.1.2.1.5.0.	Otros créditos	1	
7.1.2.1.6.0.	Acciones y otras participaciones de capital	1	
7.1.2.1.7.0.	Bonos y Títulos	1	0
7.1.2.1.7.1.	Públicos	1	
7.1.2.1.7.2.	Privados	1	
7.1.2.1.8.0.	Otros Activos financieros	1	
7.1.2.1.9.0.	Bienes de cambio	1	
7.1.2.1.10.0.	Bienes de uso	1	
7.1.2.1.11.0.	Bienes intangibles	1	
7.1.2.1.12.0.	Otros Activos físicos	1	
7.1.2.2.0.0.	Activo No Corriente con el exterior	1	0
7.1.2.2.1.0.	Depósitos en Entidades Financieras	1	
7.1.2.2.2.0.	Créditos por ventas con empresas no relacionadas	1	
7.1.2.2.3.0.	Créditos con empresas controlantes	1	0
7.1.2.2.3.1.	Créditos por ventas	1	
7.1.2.2.3.2.	Créditos financieros	1	
7.1.2.2.4.0.	Otros créditos	1	
7.1.2.2.5.0.	Acciones de Cartera (menos del 10% del capital de la empresa NO residente)	1	
7.1.2.2.6.0.	Acciones de Inversión directa (más del 10% del capital de la empresa NO residente)	1	
7.1.2.2.7.0.	Bonos y Títulos emitidos por NO residentes	1	
7.1.2.2.8.0.	Otros Activos financieros	1	
7.1.2.2.9.0.	Bienes de uso	1	
7.1.2.2.10.0.	Otros Activos físicos	1	



Detalle		31-12-2015 en \$ sin centavos	
7.2.0.0.0.0.	PASIVO	1	0
7.2.1.0.0.0.	TOTAL DEL PASIVO CORRIENTE	1	0
7.2.1.1.0.0.	Pasivo Corriente en el país	1	0
7.2.1.1.1.0.	Deudas comerciales con empresas no relacionadas	1	
7.2.1.1.2.0.	Deudas con Entidades Financieras	1	
7.2.1.1.3.0.	Deudas con empresas controlantes, controladas y/o vinculadas	1	0
7.2.1.1.3.1.	Deudas comerciales	1	
7.2.1.1.3.2.	Deudas financieras	1	
7.2.1.1.4.0.	Bonos y Títulos	1	
7.2.1.1.5.0.	Deudas Fiscales y por Cargas Sociales	1	
7.2.1.1.6.0.	Otros Pasivos	1	
7.2.1.2.0.0.	Pasivo Corriente con el exterior	1	0
7.2.1.2.1.0.	Deudas comerciales con empresas no relacionadas	1	
7.2.1.2.2.0.	Deudas con Entidades Financieras	1	
7.2.1.2.3.0.	Deudas con empresas controladas y/o vinculadas	1	0
7.2.1.2.3.1.	Deudas comerciales	1	
7.2.1.2.3.2.	Deudas financieras	1	
7.2.1.2.4.0.	Bonos y Títulos	1	
7.2.1.2.5.0.	Otros Pasivos	1	

Detalle		31-12-2015 en \$ sin centavos	
7.2.2.0.0.0.	TOTAL DEL PASIVO NO CORRIENTE	1	0
7.2.2.1.0.0.	Pasivo No Corriente en el país	1	0
7.2.2.1.1.0.	Deudas comerciales con empresas no relacionadas	1	
7.2.2.1.2.0.	Deudas con Entidades Financieras	1	
7.2.2.1.3.0.	Deudas con empresas controlantes, controladas y/o vinculadas	1	0
7.2.2.1.3.1.	Deudas comerciales	1	
7.2.2.1.3.2.	Deudas financieras	1	
7.2.2.1.4.0.	Bonos y Títulos	1	
7.2.2.1.5.0.	Deudas Fiscales y por Cargas Sociales	1	
7.2.2.1.6.0.	Otros Pasivos	1	



7.2.2.2.0.0.	Pasivo No Corriente con el exterior	1	0
7.2.2.2.1.0.	Deudas comerciales con empresas no relacionadas	1	
7.2.2.2.2.0.	Deudas con Entidades Financieras	1	
7.2.2.2.3.0.	Deudas con empresas controlantes	1	0
7.2.2.2.3.1.	Deudas comerciales	1	
7.2.2.2.3.2.	Deudas financieras	1	
7.2.2.2.4.0.	Bonos y Títulos	1	
7.2.2.2.5.0.	Otros Pasivos	1	
7.3.0.	Patrimonio Neto	1	0
7.3.1.	Capital / Aportes de Propietarios	1	
7.3.2.	Reservas por Revalúos	1	
7.3.3.	Otras Reservas	1	
7.3.4.	Resultados no asignados	1	



3 CUIT:

E

8. TRANSACCIONES CON EL EXTERIOR DEVENGADAS DURANTE EL AÑO 2015

ATENCIÓN: la información que se solicita en este cuadro debe estar incluida en los cuadros de Ingresos y Egresos devengados por actividades realizadas por la empresa durante el año 2015.

Detalle	En \$ sin centavos			
		Egresos		Ingresos
8.1. BIENES	1	0	2	0
8.1.1. IMPORTACIONES (valor CIF)	1	0		
8.1.1.1. Materias primas y materiales	1			
8.1.1.2. Bienes de capital	1			
8.1.1.3. Mercadería de reventa	1			
8.1.2. EXPORTACIONES (valor FOB)			2	
8.2. SERVICIOS	1	0	2	0
8.2.1. TRANSPORTES DE PASAJEROS, CARGAS y SERVICIOS CONEXOS	1	0	2	0
8.2.1.1. Transporte de carga	1		2	
8.2.1.2. Servicios conexos al transporte	1		2	
8.2.1.3. Transporte de pasajeros	1		2	
8.2.2. COMUNICACIONES	1	0	2	0
8.2.2.1. Telecomunicaciones	1		2	
8.2.2.2. Servicios Postales y de Mensajería	1		2	
8.2.3. SERVICIOS DE CONSTRUCCION	1		2	
8.2.4. SEGUROS Y SERVICIOS AUXILIARES DE SEGUROS	1		2	
8.2.5. SERVICIOS FINANCIEROS	1		2	
8.2.6. SERVICIOS DE INFORMATICA E INFORMACION	1	0	2	0
8.2.6.1. Servicios de Informática	1		2	
8.2.6.2. Servicios de Información	1		2	
8.2.7. CARGO POR USO DE LA PROPIEDAD INTELECTUAL	1		2	
8.2.8. OTROS SERVICIOS RELACIONADOS CON EL COMERCIO EXTERIOR	1		2	
8.2.9. ARRENDAMIENTO DE EXPLOTACION	1		2	
8.2.10. HONORARIOS PROFESIONALES, CONTRATACION DE PERSONAL	1	0	2	0
8.2.10.1. Honorarios de Arquitectura, Ingeniería y Otros Servicios Técnicos y Ambientales relacionados con el Proceso de Producción	1		2	
8.2.10.2. Honorarios Profesionales y Técnicos Contables, Jurídicos y de Gestión	1		2	
8.2.11. SERVICIOS DE PUBLICIDAD e INVESTIGACION DE MERCADO	1		2	
8.2.12. INVESTIGACION y DESARROLLO	1		2	
8.2.13. PROCESAMIENTO DE BIENES DE PROPIEDAD DE TERCEROS	1		2	
8.2.14. MANTENIMIENTO y REPARACIONES	1		2	
8.2.15. SERVICIOS AUDIOVISUALES y CONEXOS	1		2	
8.2.16. OTROS SERVICIOS EMPRESARIALES	1		2	
8.2.17. OTROS SERVICIOS	1		2	
8.3. RENTAS	1	0	2	0
8.3.1. REMUNERACIONES DE EMPLEADOS	1		2	
8.3.2. RENTA DE LA INVERSION	1	0	2	0
8.3.2.1. Intereses	1		2	
8.3.2.2. Dividendos en efectivo y en acciones y Distribución de Utilidades de UTES y Sucursales	1		2	
8.3.2.3. Reinversión de Utilidades en Sociedades, UTES y Sucursales del Exterior	1		2	
8.4 TOTAL	1	0	2	0



9. INVERSIÓN DIRECTA EN LA COMPOSICIÓN DEL CAPITAL SOCIAL DE LA EMPRESA

9.1. Participación de Inversores directos no residentes en el capital social de la empresa por país de origen

Persona jurídica o física inversora	País	% Participación al		En caso de variación en la participación en el Capital Social, marcar el motivo con una x	
		31-12 del año anterior	31-12 del año relevado	aportes	compraventa
9.1.1.1.	2	3	4	5	6
9.1.2.1.	2	3	4	5	6
9.1.3.1.	2	3	4	5	6
9.1.4.1.	2	3	4	5	6
9.1.5.1.	Total	3	0,00% 4	0,00%	

9.1.1. Participación de residentes u otros no residentes en el capital de las personas jurídicas inversoras no residentes descritas en el cuadro 9.1

Persona jurídica no residente del cuadro 9.1	Pers. jurídica o física inversora	País	% Participación al		En caso de variación en la participación en el Capital Social, marcar el motivo con una x	
			31-12 del año anterior	31-12 del año relevado	aportes	compraventa
9.1.1.1.1.	2	3	4	5	6	7
9.1.1.2.1.	2	3	4	5	6	7
9.1.1.3.1.	2	3	4	5	6	7
9.1.1.4.1.	2	3	4	5	6	7
9.1.1.5.1.	2	3	4	5	6	7
9.1.1.6.1.	2	3	4	5	6	7
9.1.1.7.1.	2	3	4	5	6	7

9.2. Participación de inversores residentes en el capital social de la empresa

Persona jurídica o física residente	Cuit	% Participación al		En caso de variación en la participación en el Capital Social, marcar el motivo con una x	
		31-12 del año anterior	31-12 del año relevado	aportes	compraventa
9.2.1.1.		2	3	4	5
9.2.2.1.		2	3	4	5
9.2.3.1.		2	3	4	5
9.2.4.1.		2	3	4	5
9.2.5.1.	Total	2	0,00% 3	0,00%	

9.3. Participación de inversores no residentes en el capital social de las personas jurídicas residentes descritas en el cuadro de 9.2

Persona jurídica residente del cuadro 9.2	Pers. jurídica o física inversora	País	% Participación al	
			31-12 del año anterior	31-12 del año relevado
9.3.1.1.	2	3	4	5
9.3.2.1.	2	3	4	5
9.3.3.1.	2	3	4	5
9.3.4.1.	2	3	4	5
9.3.5.1.	2	3	4	5
9.3.6.1.	2	3	4	5
9.3.7.1.	2	3	4	5

9.3.1. Participación de otros inversores residentes y no residentes en el capital social de las personas jurídicas inversoras no residentes descritas en el cuadro 9.3

Persona jurídica no residente del cuadro 9.3	Pers. jurídica o física inversora	País	% Participación al	
			31-12 del año anterior	31-12 del año relevado
9.3.1.1.1.	2	3	4	5
9.3.1.2.1.	2	3	4	5
9.3.1.3.1.	2	3	4	5
9.3.1.4.1.	2	3	4	5
9.3.1.5.1.	2	3	4	5
9.3.1.6.1.	2	3	4	5
9.3.1.7.1.	2	3	4	5

9.4. Operaciones de compraventa de participaciones durante el período relevado

Persona física o jurídica adquirente	País del comprador	Persona física / jurídica vendedora	País del vendedor	Fecha (día, mes y año)	% de compraventa	Monto por el que se efectuó la transacción
9.4.1.1.	2	3	4	5	6	7
9.4.2.1.	2	3	4	5	6	7
9.4.3.1.	2	3	4	5	6	7

10. INVERSIÓN DE CARTERA (porcentajes de tenencia no incluidos en 9.1 ó 9.2)

Detalle	31-12 del año anterior	31-12 del año relevado
10.1. Total inversión de cartera no residentes	1	2
10.2. Total inversión de cartera residentes	1	2

11. INFORMACIÓN ADICIONAL DE BIENES DE USO CORRESPONDIENTE AL AÑO 2015

Detalle	Propia producción	Bienes adquiridos		Transferencias	Bajas	Ventas
		Nuevos	Usados			
5.1.8 TOTALES OBRAS EN CURSO	1	0	2	0	3	0
5.1.8.1 Edificios e Instalaciones	1	2	3	4	5	6
5.1.8.2 Otras Construcciones (Infraestructura)	1	2	3	4	5	6
5.1.8.3 Equipos de transporte	1	2	3	4	5	6
5.1.8.4 Maquinaria y otros equipos	1	2	3	4	5	6

