

Cuadro 23. Intercambio comercial argentino con Brasil. Enero 2020-junio 2021

Período	Exportación		Importación		Saldo	
	2021 ^e	2020 [*]	2021 [*]	2020 [*]	2021 [*]	2020 [*]
Millones de dólares						
Enero	816	697	760	661	57	36
Febrero	774	827	852	692	-79	135
Marzo	829	767	1.123	717	-294	50
Abril	727	394	934	519	-207	-126
Mayo	837	383	1.068	520	-231	-137
Junio	966	464	1.041	583	-75	-119
Julio		555		708		-153
Agosto		638		783		-145
Septiembre		770		905		-135
Octubre		744		886		-141
Noviembre		866		886		-20
Diciembre		837		825		11

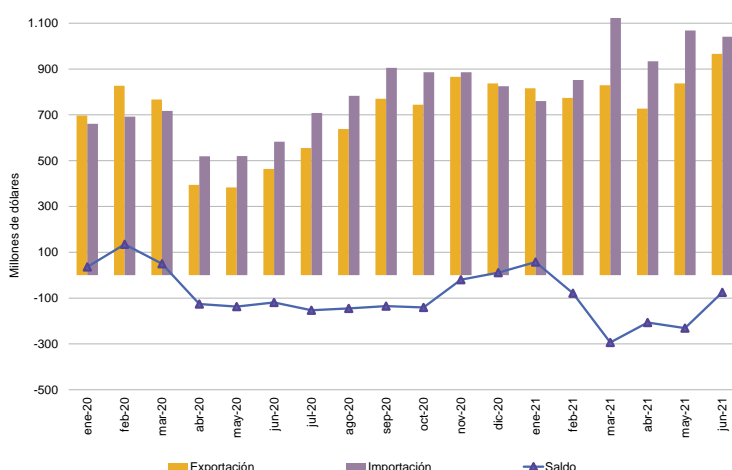

Nota: los totales incluyen zonas francas y territorios asociados.

Fuente: INDEC, Dirección Nacional de Estadísticas del Sector Externo y Cuentas Internacionales.

Cuadro 24. Intercambio comercial argentino con China. Enero 2020-junio 2021

Período	Exportación		Importación		Saldo	
	2021 ^e	2020 [*]	2021 [*]	2020 [*]	2021 [*]	2020 [*]
Millones de dólares						
Enero	286	283	871	750	-585	-467
Febrero	253	196	865	580	-612	-384
Marzo	427	227	1.110	472	-682	-246
Abril	474	510	921	411	-447	99
Mayo	775	981	883	656	-108	325
Junio	519	665	1.194	692	-675	-27
Julio		556		751		-194
Agosto		596		738		-142
Septiembre		319		890		-571
Octubre		432		859		-426
Noviembre		370		879		-510
Diciembre		262		986		-724

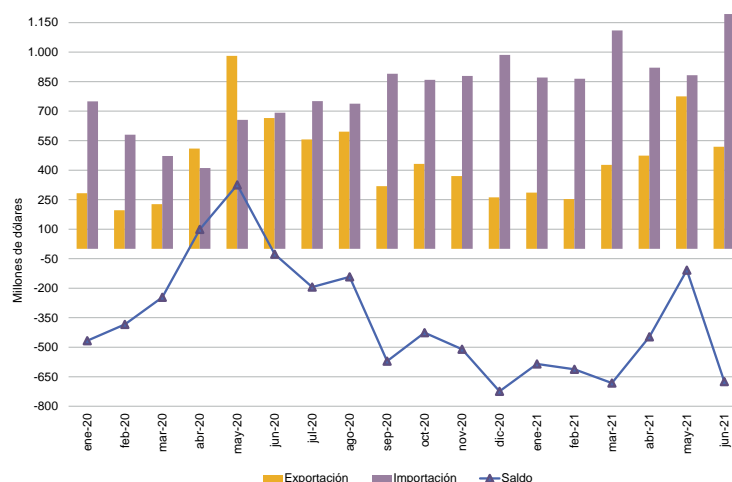

Nota: los totales incluyen zonas francas y territorios asociados.

Fuente: INDEC, Dirección Nacional de Estadísticas del Sector Externo y Cuentas Internacionales.

Cuadro 25. Intercambio comercial argentino con Chile. Enero 2020-junio 2021

Período	Exportación		Importación		Saldo	
	2021 ^e	2020 [*]	2021 [*]	2020 [*]	2021 [*]	2020 [*]
Millones de dólares						
Enero	237	292	45	41	192	250
Febrero	229	252	43	33	186	219
Marzo	278	253	57	33	221	220
Abril	327	220	50	30	277	190
Mayo	354	210	55	33	299	177
Junio	307	183	55	40	252	143
Julio		240		47		193
Agosto		276		56		220
Septiembre		264		55		209
Octubre		255		58		197
Noviembre		229		60		168
Diciembre		217		53		164

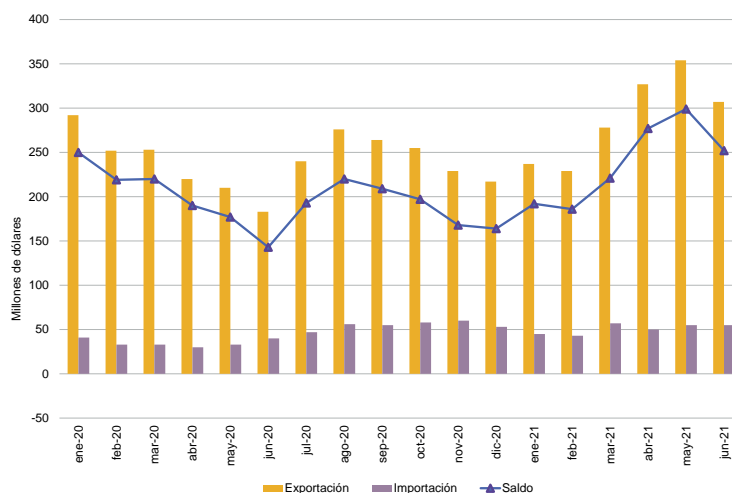

Nota: los totales incluyen zonas francas y territorios asociados.

Fuente: INDEC, Dirección Nacional de Estadísticas del Sector Externo y Cuentas Internacionales.

Cuadro 26. Intercambio comercial argentino con Estados Unidos. Enero 2020-junio 2021

Período	Exportación		Importación		Saldo	
	2021 ^e	2020 [*]	2021 [*]	2020 [*]	2021 [*]	2020 [*]
Millones de dólares						
Enero	271	227	348	424	-77	-197
Febrero	307	292	277	334	30	-42
Marzo	298	253	403	295	-105	-42
Abril	331	272	372	384	-42	-113
Mayo	443	196	475	319	-32	-123
Junio	611	339	648	370	-37	-30
Julio		375		382		-7
Agosto		335		353		-18
Septiembre		260		345		-85
Octubre		260		379		-119
Noviembre		272		445		-172
Diciembre		228		384		-156

Nota: los totales incluyen zonas francas y territorios asociados.

Fuente: INDEC, Dirección Nacional de Estadísticas del Sector Externo y Cuentas Internacionales.

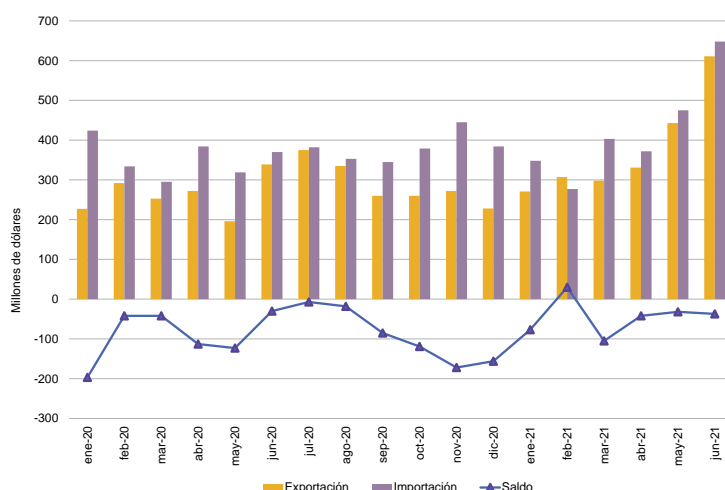

Cuadro 27. Intercambio comercial argentino con Alemania. Enero 2020-junio 2021

Período	Exportación		Importación		Saldo	
	2021 ^e	2020 [*]	2021 [*]	2020 [*]	2021 [*]	2020 [*]
Millones de dólares						
Enero	40	73	180	178	-140	-105
Febrero	52	71	164	137	-111	-66
Marzo	48	58	230	175	-182	-117
Abril	57	48	183	209	-126	-161
Mayo	59	60	200	185	-141	-125
Junio	59	59	225	146	-166	-87
Julio		62		126		-65
Agosto		80		133		-53
Septiembre		49		178		-129
Octubre		56		163		-107
Noviembre		50		198		-149
Diciembre		59		162		-103

Nota: los totales incluyen zonas francas y territorios asociados.

Fuente: INDEC, Dirección Nacional de Estadísticas del Sector Externo y Cuentas Internacionales.

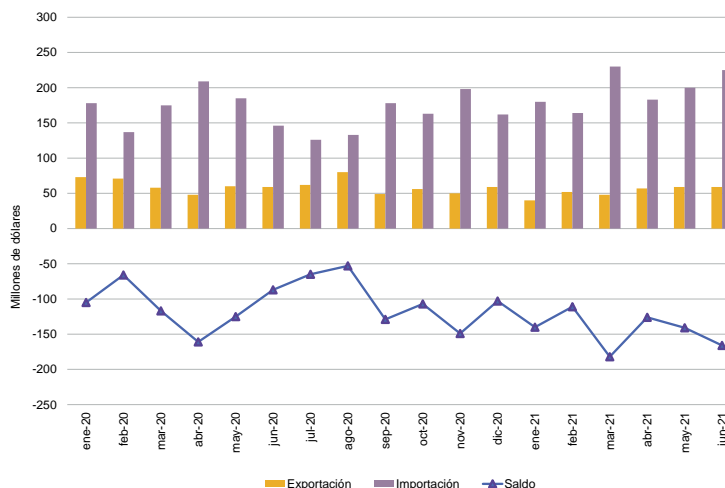

Cuadro 28. Intercambio comercial argentino con Viet Nam. Enero 2020-junio 2021

Período	Exportación		Importación		Saldo	
	2021 ^e	2020 [*]	2021 [*]	2020 [*]	2021 [*]	2020 [*]
Millones de dólares						
Enero	167	231	77	73	90	158
Febrero	314	112	82	39	232	74
Marzo	296	274	129	59	166	215
Abril	308	266	93	48	216	218
Mayo	251	336	107	33	144	302
Junio	297	331	114	55	183	276
Julio		266		70		196
Agosto		313		77		236
Septiembre		227		83		144
Octubre		198		89		109
Noviembre		234		71		162
Diciembre		63		56		6

Nota: los totales incluyen zonas francas y territorios asociados.

Fuente: INDEC, Dirección Nacional de Estadísticas del Sector Externo y Cuentas Internacionales.

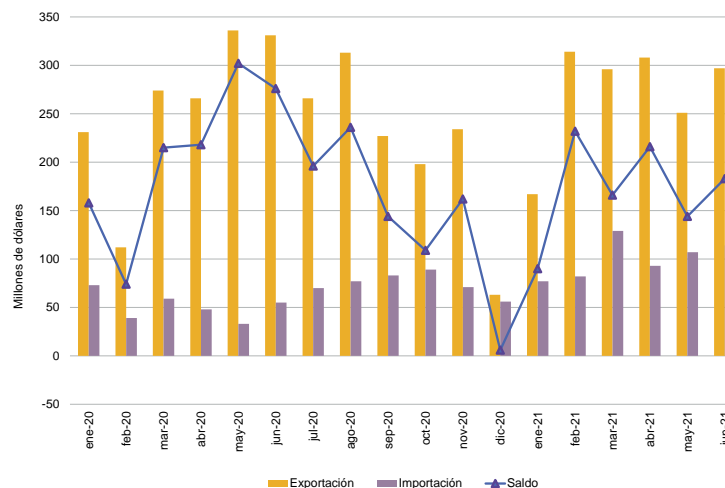

Cuadro 29.

Exportaciones a Brasil según principales rubros. Junio y primer semestre de 2020 y 2021

Rubros	Exportaciones a Brasil					
	Junio			Primer semestre		
	2021 ^e	2020 [*]	Variación porcentual	2021 ^e	2020 [*]	Variación porcentual
	Millones de dólares		%	Millones de dólares		%
Total	966	464	108,2	4.949	3.532	40,1
Productos primarios (PP)	197	112	75,9	1.035	977	5,9
Cereales	160	69	131,9	832	720	15,6
Hortalizas y legumbres sin elaborar	20	28	-28,6	120	177	-32,2
Frutas frescas	9	8	12,5	48	56	-14,3
Semillas y frutos oleaginosos	1	1	-	9	3	200,0
Tabaco sin elaborar	1	1	-	3	3	-
Resto de productos primarios	6	5	20,0	23	18	27,8
Manufacturas de origen agropecuario (MOA)	109	86	26,7	687	538	27,7
Productos de molinería y sus preparaciones	36	21	71,4	189	145	30,3
Preparados de hortalizas, legumbres y frutas	18	14	28,6	91	81	12,3
Productos lácteos	12	14	-14,3	109	93	17,2
Bebidas, líquidos alcohólicos y vinagre	7	6	16,7	36	25	44,0
Pescados y mariscos elaborados	6	4	50,0	39	33	18,2
Resto de MOA	30	27	11,1	223	161	38,5
Manufacturas de origen industrial (MOI)	645	246	162,2	2.902	1.862	55,9
Material de transporte terrestre	441	133	231,6	1.822	1.019	78,8
Máquinas y aparatos, material eléctrico	46	36	27,8	281	190	47,9
Materias plásticas y sus manufacturas	44	20	120,0	205	193	6,2
Productos químicos y conexos	43	30	43,3	259	203	27,6
Metales comunes y sus manufacturas	40	12	233,3	150	116	29,3
Resto de MOI	31	15	106,7	185	141	31,2
Combustibles y energía (CyE)	15	20	-25,0	325	156	108,3

Nota: los totales incluyen la zona franca.

Fuente: INDEC, Dirección Nacional de Estadísticas del Sector Externo y Cuentas Internacionales.

Cuadro 30.

Importaciones desde Brasil según usos económicos, grandes categorías económicas y agregados especiales.
Junio y primer semestre de 2020 y 2021

Usos económicos, grandes categorías económicas y agregados especiales	Importaciones desde Brasil					
	Junio			Primer semestre		
	2021*	2020*	Variación porcentual	2021*	2020*	Variación porcentual
	Millones de dólares		%	Millones de dólares		%
Total general	1.041	583	78,6	5.779	3.692	56,5
Bienes de capital (BK)	122	83	47,0	718	566	26,9
Bienes de capital, excluidos equipos de transporte	71	46	54,3	393	308	27,6
Computadoras y teléfonos	0	0	-0,9	0	0	-66,8
Equipos de transporte industriales	51	36	41,7	325	257	26,5
Bienes intermedios (BI)	512	284	80,3	2.730	1.565	74,4
Alimentos y bebidas básicos fundamentalmente para la industria	22	30	-26,7	139	92	51,1
Alimentos y bebidas elaborados fundamentalmente para la industria	11	10	10,0	53	43	23,3
Suministros industriales básicos no especificados en otras partidas	64	6	966,7	436	124	251,6
Suministros industriales elaborados no especificados en otras partidas	412	237	73,8	2.090	1.297	61,1
Medicamentos	3	1	200,0	12	10	20,0
Combustibles y lubricantes (Cyl)	4	2	100,0	20	53	-62,3
Combustibles y lubricantes básicos	0	0	380,3	0	0	159,6
Combustibles y lubricantes elaborados	4	2	100,0	20	53	-62,3
Piezas y accesorios para bienes de capital (PyA)	210	91	130,8	1.064	614	73,3
Piezas y accesorios para bienes de capital	37	22	68,2	193	116	66,4
Partes y piezas para computadoras y teléfonos	0	0	214,0	1	0	47,0
Piezas y accesorios para equipos de transporte	172	69	149,3	870	497	75,1
Bienes de consumo (BC)	92	83	10,8	520	420	23,8
Alimentos y bebidas básicos fundamentalmente para el hogar	9	6	50,0	41	21	95,2
Alimentos y bebidas elaborados fundamentalmente para el hogar	27	18	50,0	149	120	24,2
Equipos de transporte no industriales	4	1	300,0	14	9	55,6
Artículos de consumo duraderos no especificados en otra partida	4	2	100,0	20	20	-
Artículos de consumo semiduraderos no especificados en otra partida	25	13	92,3	110	73	50,7
Artículos de consumo no duraderos no especificados en otra partida	21	38	-44,7	163	152	7,2
Medicamentos	3	6	-50,0	23	26	-11,5
Vehículos automotores de pasajeros (VA)	100	39	156,4	726	474	53,2
Resto	0	0	153,7	1	1	-

Nota: los totales incluyen la zona franca.

Fuente: INDEC, Dirección Nacional de Estadísticas del Sector Externo y Cuentas Internacionales.