

## Índices de precios

Vol. 7, n° 35



# Índice de precios al consumidor (IPC)

Octubre de 2023



# Informes técnicos. Vol. 7, n° 238

ISSN 2545-6636

## Índices de precios. Vol. 7, n° 35

Índice de precios al consumidor. Cobertura nacional

Octubre de 2023

ISSN 2545-6725

Instituto Nacional de Estadística y Censos (INDEC)

**Dirección:** Marco Lavagna

**Dirección Técnica:** Pedro Ignacio Lines

**Dirección de Gestión:** Santiago Tettamanti

**Dirección General de Difusión y Comunicación:** María Silvina Viazzi

**Coordinación de Producción Gráfica y Editorial:** Marcelo Costanzo

Este informe técnico fue producido por los equipos de trabajo de:

**Dirección Nacional de Estadísticas de Precios**  
Analia Calero

**Dirección de Índices de Precios de Consumo**  
Georgina Giglio

**Coordinación de Índices de Precios de Consumo**  
Marcela Almeida

**Direcciones Provinciales de Estadística integrantes del SEN**



Esta publicación utiliza una licencia Creative Commons.  
Se permite su reproducción con atribución de la fuente.

Buenos Aires, noviembre de 2023

### Signos convencionales:

- \* Dato provisorio
- ° Dato estimado por extrapolación o proyección
- i Dato estimado por imputación
- u Dato de calidad inferior al estándar
- Cero absoluto
- . Dato no registrado
- ... Dato no disponible a la fecha de presentación de los resultados
- /// Dato que no corresponde presentar
- s Dato confidencial por aplicación de las reglas del secreto estadístico

### Publicaciones del INDEC

Las publicaciones editadas por el Instituto Nacional de Estadística y Censos pueden ser consultadas en [www.indec.gov.ar](http://www.indec.gov.ar) y en el Centro Estadístico de Servicios, ubicado en Av. Presidente Julio A. Roca 609 C1067ABB, Ciudad Autónoma de Buenos Aires, Argentina. El horario de atención al público es de 9:30 a 16:00.

También pueden solicitarse al teléfono (54-11) 5031-4632

Correo electrónico: [ces@indec.gov.ar](mailto:ces@indec.gov.ar)

Sitio web: [www.indec.gov.ar](http://www.indec.gov.ar)

Twitter: @INDECArgentina

Facebook: /INDECArgentina

Instagram: @indecargentina

Spotify: /INDECArgentina

Calendario anual anticipado de informes:

[www.indec.gov.ar/indec/web/Calendario-Fecha-0](http://www.indec.gov.ar/indec/web/Calendario-Fecha-0)



INDECArgentina

Índice

Pág.

<b>Resumen ejecutivo</b> .....	<b>3</b>
<b>Cuadros</b>	
<b>Cuadro 1.</b> Variaciones de octubre con respecto al mes anterior, según divisiones. Total nacional y regiones .....	5
<b>Cuadro 2.</b> Variaciones de octubre con respecto a diciembre de 2022, según divisiones. Total nacional y regiones .....	6
<b>Cuadro 3.</b> Variaciones de octubre con respecto al mismo mes de 2022, según divisiones. Total nacional y regiones .....	6
<b>Cuadro 4.</b> Variaciones de octubre con respecto al mes anterior, según bienes y servicios. Total nacional y regiones .....	6
<b>Cuadro 5.</b> Variaciones de octubre con respecto a diciembre de 2022, según bienes y servicios. Total nacional y regiones .....	7
<b>Cuadro 6.</b> Variaciones de octubre con respecto al mismo mes de 2022, según bienes y servicios. Total nacional y regiones .....	7
<b>Cuadro 7.</b> Incidencia de las divisiones en las variaciones del Nivel general del IPC, según regiones. Resultados con respecto al mes anterior .....	7
<b>Cuadro 8.</b> Incidencia acumulada de las divisiones en las variaciones del Nivel general del IPC, según regiones. Resultados con respecto a diciembre de 2022 .....	8
<b>Cuadro 9.</b> Incidencia acumulada de las divisiones en las variaciones del Nivel general del IPC, según regiones. Resultados con respecto al mismo mes de 2022 .....	8
<b>Cuadro 10.</b> Incidencia de los bienes y servicios en las variaciones del Nivel general del IPC, según regiones. Resultados con respecto al mes anterior .....	8
<b>Cuadro 11.</b> Incidencia acumulada de los bienes y servicios en las variaciones del Nivel general del IPC, según regiones. Resultados respecto a diciembre de 2022 .....	9
<b>Cuadro 12.</b> Incidencia acumulada de los bienes y servicios en las variaciones del Nivel general del IPC, según regiones. Resultados con respecto al mismo mes de 2022 .....	9
<b>Cuadro 13.</b> Variaciones de octubre con respecto al mes anterior, según categorías. Total nacional y regiones .....	9
<b>Cuadro 14.</b> Variaciones de octubre con respecto a diciembre de 2022, según categorías. Total nacional y regiones .....	10
<b>Cuadro 15.</b> Variaciones de octubre con respecto al mismo mes de 2022, según categorías. Total nacional y regiones .....	10
<b>Cuadro 16.</b> Incidencia de las categorías en las variaciones del Nivel general del IPC, según regiones. Resultados con respecto al mes anterior .....	10
<b>Cuadro 17.</b> Incidencia acumulada de las categorías en las variaciones del Nivel general del IPC, según regiones. Resultados con respecto a diciembre de 2022 .....	10
<b>Cuadro 18.</b> Incidencia acumulada de las categorías en las variaciones del Nivel general del IPC, según regiones. Resultados con respecto al mismo mes de 2022 .....	11
<b>Cuadro 19.</b> Precios al consumidor de una selección de alimentos, bebidas y otros artículos de la canasta del IPC, según regiones .....	11
<b>Cuadro 20.</b> Precios al consumidor de una selección de alimentos, bebidas y otros artículos para el GBA .....	12
<b>Cuadro 21.</b> Variaciones de octubre con respecto al mes anterior, según principales aperturas regionales .....	14
<b>Cuadro 22.</b> Variaciones de octubre con respecto a diciembre de 2022, según principales aperturas regionales .....	15
<b>Cuadro 23.</b> Variaciones de octubre con respecto al mismo mes de 2022, según principales aperturas regionales .....	16
<b>Breve nota metodológica</b> .....	<b>17</b>
<b>Cobertura del IPC nacional</b> .....	<b>17</b>
<b>Características del relevamiento de precios</b> .....	<b>18</b>
<b>Principales aperturas regionales</b> .....	<b>18</b>
<b>Nota explicativa</b> .....	<b>19</b>
<b>Enlaces a más detalles</b> .....	<b>19</b>



## Índice de precios al consumidor

Octubre de 2023. Resumen ejecutivo

Variación % mensual  
Total nacional

8,3

Octubre 2023

Variación % interanual  
Total nacional

142,7

Octubre 2023

Variación % acumulada  
Total nacional

120,0

Octubre 2023

Octubre de 2023 - Variación mensual de las 12 divisiones del IPC. Total nacional

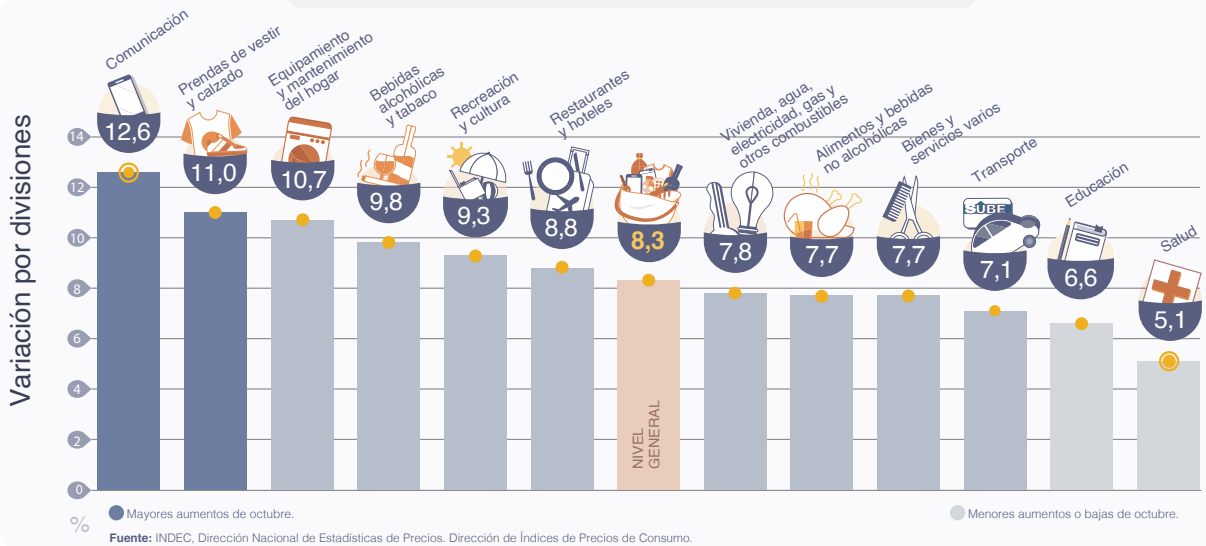

### Destacados del mes



El **Nivel general** del Índice de precios al consumidor registró un alza mensual de **8,3%** en octubre de 2023, y acumuló una variación de **120,0%**. En la comparación interanual, el incremento alcanzó el **142,7%**.



La división de mayor aumento en el mes fue **Comunicación (12,6%)**, producto de las subas en los servicios de telefonía e internet. Le siguieron **Prendas de vestir y calzado (11,0%)** –por el cambio de temporada–, y **Equipamiento y mantenimiento del hogar (10,7%)**.



La división con mayor incidencia en todas las regiones fue **Alimentos y bebidas no alcohólicas (7,7%)**. Al interior de la división impactó la suba de **Carnes y derivados, Pan y cereales y Leche, productos lácteos y huevos**.



Las dos divisiones que registraron las menores variaciones en octubre fueron **Salud (5,1%)** y **Educación (6,6%)**.



A nivel de las categorías, el **IPC Núcleo (8,8%)** lideró el aumento seguida por **Estacionales (7,6%)**, mientras que **Regulados** registró un incremento de **6,6%**.

Fuente: INDEC, Dirección Nacional de Estadísticas de Precios. Dirección de Índices de Precios de Consumo.

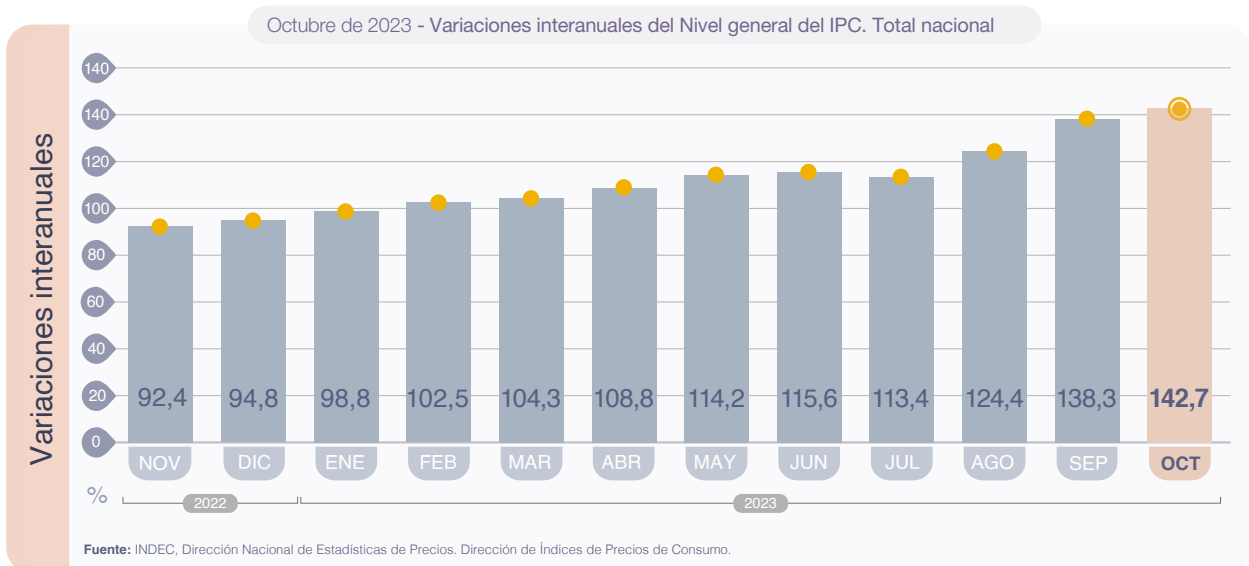
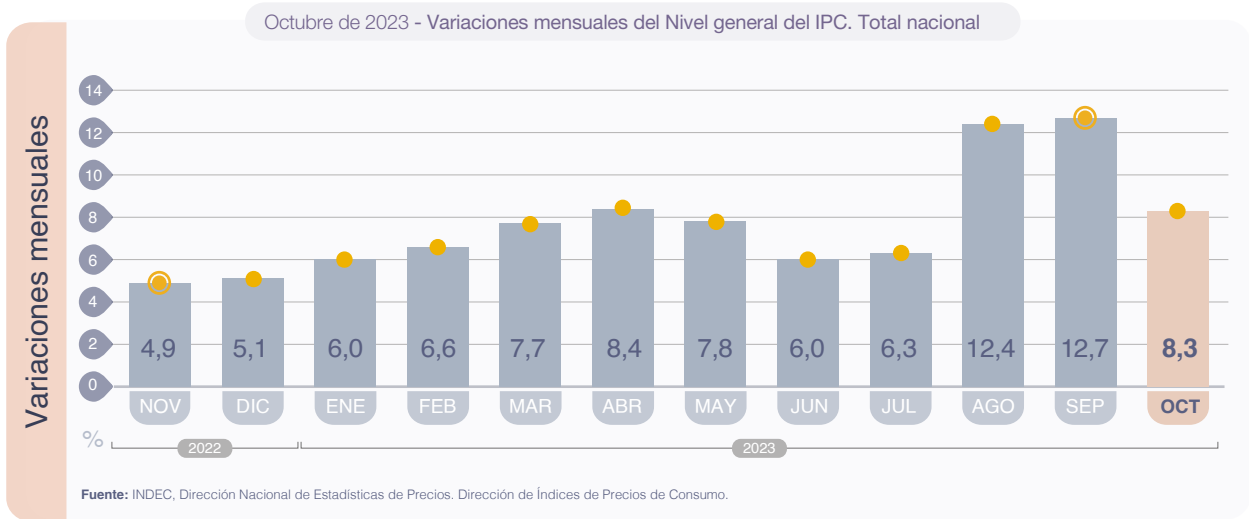
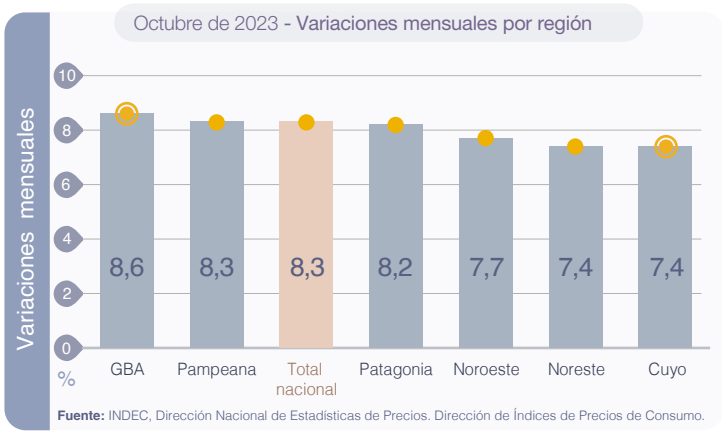



## Índice de precios al consumidor

Octubre de 2023

El Nivel general del Índice de precios al consumidor (IPC) representativo del total de hogares del país registró en octubre una variación de 8,3% con relación al mes anterior. Una síntesis de las variaciones de precios correspondientes a cada división de la canasta del IPC se puede observar en el cuadro 1.

**Cuadro 1. Índice de precios al consumidor.**  
**Variaciones de octubre con respecto al mes anterior, según divisiones. Total nacional y regiones**

Nivel general y divisiones	Nacional	Región geográfica del país					
		GBA	Pampeana	Noreste	Noroeste	Cuyo	Patagonia
		Porcentaje					
<b>Nivel general</b>	<b>8,3</b>	<b>8,6</b>	<b>8,3</b>	<b>7,4</b>	<b>7,7</b>	<b>7,4</b>	<b>8,2</b>
Alimentos y bebidas no alcohólicas	7,7	8,7	7,0	5,8	6,9	6,9	7,4
Bebidas alcohólicas y tabaco	9,8	10,2	9,8	9,0	8,9	9,6	9,3
Prendas de vestir y calzado	11,0	10,7	12,0	10,2	9,9	9,5	10,3
Vivienda, agua, electricidad, gas y otros combustibles	7,8	8,9	7,7	6,2	3,8	6,9	6,5
Equipamiento y mantenimiento del hogar	10,7	11,4	10,1	9,7	10,4	10,7	10,0
Salud	5,1	5,3	5,4	3,9	4,0	4,2	5,5
Transporte	7,1	5,9	8,5	7,2	7,0	5,0	8,6
Comunicación	12,6	13,3	12,5	12,3	11,7	11,4	11,1
Recreación y cultura	9,3	9,8	7,9	12,4	10,7	10,0	8,1
Educación	6,6	6,6	7,9	2,8	6,0	3,9	3,9
Restaurantes y hoteles	8,8	8,8	8,7	9,7	9,1	8,2	8,4
Bienes y servicios varios	7,7	6,3	9,1	6,9	9,6	7,9	8,4

Fuente: INDEC, Dirección Nacional de Estadísticas de Precios. Dirección de Índices de Precios de Consumo.

**Cuadro 2. Índice de precios al consumidor.**  
**Variaciones de octubre con respecto a diciembre de 2022, según divisiones. Total nacional y regiones**

Nivel general y divisiones	Nacional	Región geográfica del país					
		GBA	Pampeana	Noreste	Noroeste	Cuyo	Patagonia
		Porcentaje					
<b>Nivel general</b>	<b>120,0</b>	<b>119,6</b>	<b>120,2</b>	<b>120,6</b>	<b>123,2</b>	<b>116,5</b>	<b>121,1</b>
Alimentos y bebidas no alcohólicas	134,2	133,3	133,8	132,1	140,2	137,6	135,3
Bebidas alcohólicas y tabaco	108,4	105,3	110,1	118,7	113,2	107,6	108,3
Prendas de vestir y calzado	108,9	112,9	106,9	101,8	102,2	96,6	112,5
Vivienda, agua, electricidad, gas y otros combustibles	104,3	108,3	98,7	103,8	102,1	102,2	108,7
Equipamiento y mantenimiento del hogar	125,8	125,9	122,8	137,8	130,5	121,2	132,5
Salud	113,3	110,2	114,8	115,7	117,0	118,5	116,1
Transporte	98,0	93,9	103,5	97,1	97,7	88,3	105,1
Comunicación	115,1	117,8	117,2	110,6	113,8	97,2	98,8
Recreación y cultura	133,9	138,1	129,8	133,5	124,5	130,8	142,0
Educación	110,1	113,2	105,3	108,1	122,1	96,6	105,7
Restaurantes y hoteles	134,3	130,4	139,2	132,8	138,7	132,2	131,5
Bienes y servicios varios	105,7	106,5	104,6	114,9	104,6	101,9	101,0

Fuente: INDEC, Dirección Nacional de Estadísticas de Precios. Dirección de Índices de Precios de Consumo.

**Cuadro 3. Índice de precios al consumidor.**  
**Variaciones de octubre con respecto al mismo mes de 2022, según divisiones. Total nacional y regiones**

Nivel general y divisiones	Nacional	Región geográfica del país					
		GBA	Pampeana	Noreste	Noroeste	Cuyo	Patagonia
		Porcentaje					
<b>Nivel general</b>	<b>142,7</b>	<b>142,9</b>	<b>142,8</b>	<b>141,6</b>	<b>144,2</b>	<b>138,5</b>	<b>142,5</b>
Alimentos y bebidas no alcohólicas	153,8	153,7	153,9	149,1	157,9	152,9	152,8
Bebidas alcohólicas y tabaco	137,4	131,6	141,8	149,4	143,1	139,8	137,6
Prendas de vestir y calzado	127,1	130,7	125,4	118,9	120,8	114,3	133,0
Vivienda, agua, electricidad, gas y otros combustibles	131,3	140,3	123,4	127,6	121,4	118,8	130,9
Equipamiento y mantenimiento del hogar	152,1	153,5	148,0	165,9	156,7	146,5	155,0
Salud	134,7	128,9	138,0	138,5	141,9	142,9	138,2
Transporte	122,2	118,5	127,3	119,2	120,7	115,7	128,1
Comunicación	136,6	136,3	141,9	130,4	135,4	125,2	119,2
Recreación y cultura	154,8	158,0	148,7	164,7	147,3	160,5	165,8
Educación	126,5	133,0	121,7	111,9	127,2	113,6	110,7
Restaurantes y hoteles	164,9	161,2	170,4	162,8	165,9	162,9	163,2
Bienes y servicios varios	130,2	131,8	128,0	135,2	132,1	129,7	121,9

Fuente: INDEC, Dirección Nacional de Estadísticas de Precios. Dirección de Índices de Precios de Consumo.

Los bienes registraron una variación de de 8,5%, mientras que los servicios tuvieron una variación de 7,8% con respecto al mes anterior.

**Cuadro 4. Índice de precios al consumidor.**  
**Variaciones de octubre con respecto al mes anterior, según bienes y servicios. Total nacional y regiones**

Nivel general, bienes y servicios	Nacional	Región geográfica del país					
		GBA	Pampeana	Noreste	Noroeste	Cuyo	Patagonia
		Porcentaje					
<b>Nivel general</b>	<b>8,3</b>	<b>8,6</b>	<b>8,3</b>	<b>7,4</b>	<b>7,7</b>	<b>7,4</b>	<b>8,2</b>
Bienes	8,5	9,1	8,3	7,2	7,8	7,5	8,5
Servicios	7,8	7,7	8,2	8,3	7,2	7,1	6,9

Fuente: INDEC, Dirección Nacional de Estadísticas de Precios. Dirección de Índices de Precios de Consumo.

**Cuadro 5. Índice de precios al consumidor.**  
**Variaciones de octubre con respecto a diciembre de 2022, según bienes y servicios. Total nacional y regiones**

Nivel general, bienes y servicios	Nacional	Región geográfica del país					
		GBA	Pampeana	Noreste	Noroeste	Cuyo	Patagonia
Porcentaje							
<b>Nivel general</b>	<b>120,0</b>	<b>119,6</b>	<b>120,2</b>	<b>120,6</b>	<b>123,2</b>	<b>116,5</b>	<b>121,1</b>
Bienes	123,2	122,9	122,8	124,5	126,9	119,9	125,0
Servicios	111,3	113,2	111,7	103,0	108,7	105,1	107,4

Fuente: INDEC, Dirección Nacional de Estadísticas de Precios. Dirección de Índices de Precios de Consumo.

**Cuadro 6. Índice de precios al consumidor.**  
**Variaciones de octubre con respecto al mismo mes de 2022, según bienes y servicios.**  
**Total nacional y regiones**

Nivel general, bienes y servicios	Nacional	Región geográfica del país					
		GBA	Pampeana	Noreste	Noroeste	Cuyo	Patagonia
Porcentaje							
<b>Nivel general</b>	<b>142,7</b>	<b>142,9</b>	<b>142,8</b>	<b>141,6</b>	<b>144,2</b>	<b>138,5</b>	<b>142,5</b>
Bienes	145,3	145,2	145,3	145,3	148,5	140,9	146,3
Servicios	135,0	138,4	134,8	125,0	127,8	130,5	128,9

Fuente: INDEC, Dirección Nacional de Estadísticas de Precios. Dirección de Índices de Precios de Consumo.

La incidencia de una división en el Nivel general mide lo que habría variado el Nivel general del índice si el resto de los precios hubiesen permanecido constantes. La suma total de las incidencias de las divisiones es igual a la variación del Nivel general del índice.

**Cuadro 7. Incidencia de las divisiones en las variaciones del Nivel general del IPC, según regiones.**  
**Resultados con respecto al mes anterior**

Nivel general y divisiones	Región geográfica del país					
	GBA	Pampeana	Noreste	Noroeste	Cuyo	Patagonia
Puntos porcentuales						
<b>Nivel general</b>	<b>8,6</b>	<b>8,3</b>	<b>7,4</b>	<b>7,7</b>	<b>7,4</b>	<b>8,2</b>
Alimentos y bebidas no alcohólicas	2,29	2,26	2,29	2,64	2,25	2,20
Bebidas alcohólicas y tabaco	0,26	0,29	0,27	0,22	0,26	0,25
Prendas de vestir y calzado	1,10	1,35	1,11	1,25	1,05	1,38
Vivienda, agua, electricidad, gas y otros combustibles	0,68	0,43	0,43	0,22	0,44	0,50
Equipamiento y mantenimiento del hogar	0,75	0,63	0,76	0,61	0,65	0,69
Salud	0,48	0,50	0,23	0,29	0,37	0,30
Transporte	0,60	0,92	0,69	0,52	0,62	1,29
Comunicación	0,26	0,25	0,23	0,22	0,18	0,22
Recreación y cultura	0,74	0,55	0,67	0,58	0,63	0,63
Educación	0,18	0,09	0,02	0,09	0,05	0,05
Restaurantes y hoteles	1,09	0,78	0,50	0,82	0,65	0,45
Bienes y servicios varios	0,19	0,26	0,19	0,26	0,22	0,21

Fuente: INDEC, Dirección Nacional de Estadísticas de Precios. Dirección de Índices de Precios de Consumo.

**Cuadro 8. Incidencia acumulada de las divisiones en las variaciones del Nivel general del IPC, según regiones. Resultados con respecto a diciembre de 2022**

Nivel general y divisiones	Región geográfica del país					
	GBA	Pampeana	Noreste	Noroeste	Cuyo	Patagonia
	Puntos porcentuales					
<b>Nivel general</b>	<b>119,6</b>	<b>120,2</b>	<b>120,6</b>	<b>123,2</b>	<b>116,5</b>	<b>121,1</b>
Alimentos y bebidas no alcohólicas	33,06	40,03	49,09	49,43	40,57	37,63
Bebidas alcohólicas y tabaco	2,91	3,48	3,72	2,91	3,09	3,11
Prendas de vestir y calzado	12,21	13,24	12,35	14,56	12,05	16,02
Vivienda, agua, electricidad, gas y otros combustibles	8,64	6,01	7,60	6,27	6,87	8,74
Equipamiento y mantenimiento del hogar	8,24	7,73	10,29	7,65	7,44	8,88
Salud	10,07	10,57	6,79	8,23	10,11	6,31
Transporte	10,50	12,07	10,39	8,15	12,30	17,09
Comunicación	2,46	2,45	2,26	2,34	1,78	2,22
Recreación y cultura	9,68	8,65	7,15	6,88	7,87	10,12
Educación	3,05	1,23	0,93	1,77	1,44	1,34
Restaurantes y hoteles	15,37	11,57	6,68	11,84	9,87	6,81
Bienes y servicios varios	3,40	3,19	3,33	3,14	3,11	2,84

Fuente: INDEC, Dirección Nacional de Estadísticas de Precios. Dirección de Índices de Precios de Consumo.

**Cuadro 9. Incidencia acumulada de las divisiones en las variaciones del Nivel general del IPC, según regiones. Resultados con respecto al mismo mes de 2022**

Nivel general y divisiones	Región geográfica del país					
	GBA	Pampeana	Noreste	Noroeste	Cuyo	Patagonia
	Puntos porcentuales					
<b>Nivel general</b>	<b>142,9</b>	<b>142,8</b>	<b>141,6</b>	<b>144,2</b>	<b>138,5</b>	<b>142,5</b>
Alimentos y bebidas no alcohólicas	38,77	46,75	56,54	56,74	46,67	43,37
Bebidas alcohólicas y tabaco	3,57	4,30	4,50	3,53	3,83	3,80
Prendas de vestir y calzado	14,43	15,72	14,57	17,25	14,40	18,94
Vivienda, agua, electricidad, gas y otros combustibles	10,74	7,38	9,16	7,45	8,13	10,44
Equipamiento y mantenimiento del hogar	9,91	9,23	12,14	9,02	8,89	10,39
Salud	11,96	12,64	8,06	9,80	12,09	7,47
Transporte	13,01	14,65	12,56	9,87	15,51	20,54
Comunicación	2,90	2,94	2,67	2,76	2,21	2,66
Recreación y cultura	11,31	10,10	8,53	8,09	9,43	11,79
Educación	3,63	1,46	1,04	1,97	1,71	1,50
Restaurantes y hoteles	18,54	13,81	7,95	13,91	11,83	8,15
Bienes y servicios varios	4,14	3,86	3,92	3,82	3,84	3,41

Fuente: INDEC, Dirección Nacional de Estadísticas de Precios. Dirección de Índices de Precios de Consumo.

**Cuadro 10. Incidencia de los bienes y servicios en las variaciones del Nivel general del IPC, según regiones. Resultados con respecto al mes anterior**

Nivel general, bienes y servicios	Región geográfica del país					
	GBA	Pampeana	Noreste	Noroeste	Cuyo	Patagonia
	Puntos porcentuales					
<b>Nivel general</b>	<b>8,6</b>	<b>8,3</b>	<b>7,4</b>	<b>7,7</b>	<b>7,4</b>	<b>8,2</b>
Bienes	6,07	6,46	6,02	6,33	5,83	6,73
Servicios	2,54	1,85	1,38	1,39	1,56	1,45

Fuente: INDEC, Dirección Nacional de Estadísticas de Precios. Dirección de Índices de Precios de Consumo.



**Cuadro 11. Incidencia acumulada de los bienes y servicios en las variaciones del Nivel general del IPC, según regiones. Resultados respecto a diciembre de 2022**

Nivel general, bienes y servicios	Región geográfica del país					
	GBA	Pampeana	Noreste	Noroeste	Cuyo	Patagonia
	Puntos porcentuales					
<b>Nivel general</b>	<b>119,6</b>	<b>120,2</b>	<b>120,6</b>	<b>123,2</b>	<b>116,5</b>	<b>121,1</b>
Bienes	81,22	94,08	101,85	100,91	92,25	97,23
Servicios	38,39	26,16	18,76	22,26	24,25	23,88

Fuente: INDEC, Dirección Nacional de Estadísticas de Precios. Dirección de Índices de Precios de Consumo.

**Cuadro 12. Incidencia acumulada de los bienes y servicios en las variaciones del Nivel general del IPC, según regiones. Resultados con respecto al mismo mes de 2022**

Nivel general, bienes y servicios	Región geográfica del país					
	GBA	Pampeana	Noreste	Noroeste	Cuyo	Patagonia
	Puntos porcentuales					
<b>Nivel general</b>	<b>142,9</b>	<b>142,8</b>	<b>141,6</b>	<b>144,2</b>	<b>138,5</b>	<b>142,5</b>
Bienes	96,47	111,46	119,15	117,98	109,01	114,00
Servicios	46,43	31,38	22,49	26,24	29,52	28,47

Fuente: INDEC, Dirección Nacional de Estadísticas de Precios. Dirección de Índices de Precios de Consumo.

Con el propósito de acercar una herramienta de análisis de la evolución del IPC, se presenta una clasificación de los bienes y servicios de la canasta, que da origen a tres categorías diferentes:

- Bienes y servicios cuyos precios están sujetos a regulación o tienen alto componente impositivo: combustibles para la vivienda, electricidad, agua y servicios sanitarios, sistemas de salud y servicios auxiliares, transporte público de pasajeros, funcionamiento y mantenimiento de vehículos, correo, teléfono, educación formal y cigarrillos y accesorios.
- Bienes y servicios con comportamiento estacional: frutas, verduras, ropa exterior, transporte por turismo y alojamiento y excursiones.
- IPC Núcleo: resto de los grupos del IPC.

**Cuadro 13. Índice de precios al consumidor. Variaciones de octubre con respecto al mes anterior, según categorías. Total nacional y regiones**

Nivel general y categorías	Nacional	Región geográfica del país					
		GBA	Pampeana	Noreste	Noroeste	Cuyo	Patagonia
	Porcentaje						
<b>Nivel general</b>	<b>8,3</b>	<b>8,6</b>	<b>8,3</b>	<b>7,4</b>	<b>7,7</b>	<b>7,4</b>	<b>8,2</b>
Estacionales	7,6	8,1	7,4	6,2	7,3	6,1	8,3
IPC Núcleo	8,8	9,2	8,7	7,8	8,2	8,1	8,8
Regulados	6,6	6,7	7,3	6,3	5,5	5,0	5,4

Fuente: INDEC, Dirección Nacional de Estadísticas de Precios. Dirección de Índices de Precios de Consumo.

**Cuadro 14. Índice de precios al consumidor.**  
**Variaciones de octubre con respecto a diciembre de 2022, según categorías. Total nacional y regiones**

Nivel general y categorías	Nacional	Región geográfica del país					
		GBA	Pampeana	Noreste	Noroeste	Cuyo	Patagonia
Porcentaje							
<b>Nivel general</b>	<b>120,0</b>	<b>119,6</b>	<b>120,2</b>	<b>120,6</b>	<b>123,2</b>	<b>116,5</b>	<b>121,1</b>
Estacionales	112,8	115,0	112,6	103,2	107,3	102,1	122,2
IPC Núcleo	126,5	124,5	127,4	129,4	132,7	126,2	127,1
Regulados	99,5	104,4	96,0	97,0	96,4	89,9	97,7

Fuente: INDEC, Dirección Nacional de Estadísticas de Precios. Dirección de Índices de Precios de Consumo.

**Cuadro 15. Índice de precios al consumidor.**  
**Variaciones de octubre con respecto al mismo mes de 2022, según categorías. Total nacional y regiones**

Nivel general y categorías	Nacional	Región geográfica del país					
		GBA	Pampeana	Noreste	Noroeste	Cuyo	Patagonia
Porcentaje							
<b>Nivel general</b>	<b>142,7</b>	<b>142,9</b>	<b>142,8</b>	<b>141,6</b>	<b>144,2</b>	<b>138,5</b>	<b>142,5</b>
Estacionales	131,8	135,6	131,2	120,0	124,2	113,9	143,2
IPC Núcleo	149,7	148,6	150,4	150,7	154,8	149,0	147,4
Regulados	122,7	126,5	120,3	120,3	116,9	116,7	122,7

Fuente: INDEC, Dirección Nacional de Estadísticas de Precios. Dirección de Índices de Precios de Consumo.

**Cuadro 16. Índice de precios al consumidor.**  
**Incidencia de las categorías en las variaciones del Nivel general del IPC, según regiones.**  
**Resultados con respecto al mes anterior**

Nivel general y categorías	Región geográfica del país					
	GBA	Pampeana	Noreste	Noroeste	Cuyo	Patagonia
Puntos porcentuales						
<b>Nivel general</b>	<b>8,6</b>	<b>8,3</b>	<b>7,4</b>	<b>7,7</b>	<b>7,4</b>	<b>8,2</b>
Estacionales	1,06	1,05	0,83	1,06	0,78	1,17
IPC Núcleo	6,42	6,22	5,68	5,90	5,81	6,11
Regulados	1,13	1,04	0,89	0,76	0,80	0,90

Fuente: INDEC, Dirección Nacional de Estadísticas de Precios. Dirección de Índices de Precios de Consumo.

**Cuadro 17. Índice de precios al consumidor.**  
**Incidencia acumulada de las categorías en las variaciones del Nivel general del IPC, según regiones.**  
**Resultados con respecto a diciembre de 2022**

Nivel general y categorías	Región geográfica del país					
	GBA	Pampeana	Noreste	Noroeste	Cuyo	Patagonia
Puntos porcentuales						
<b>Nivel general</b>	<b>119,6</b>	<b>120,2</b>	<b>120,6</b>	<b>123,2</b>	<b>116,5</b>	<b>121,1</b>
Estacionales	15,44	16,43	14,67	16,66	13,70	16,99
IPC Núcleo	85,51	88,53	90,69	91,70	86,80	86,53
Regulados	18,66	15,27	15,24	14,80	16,00	17,59

Fuente: INDEC, Dirección Nacional de Estadísticas de Precios. Dirección de Índices de Precios de Consumo.

**Cuadro 18. Índice de precios al consumidor.**  
**Incidencia acumulada de las categorías en las variaciones del Nivel general del IPC, según regiones.**  
**Resultados con respecto al mismo mes de 2022**

Nivel general y categorías	Región geográfica del país					
	GBA	Pampeana	Noreste	Noroeste	Cuyo	Patagonia
Puntos porcentuales						
<b>Nivel general</b>	<b>142,9</b>	<b>142,8</b>	<b>141,6</b>	<b>144,2</b>	<b>138,5</b>	<b>142,5</b>
Estacionales	18,37	19,41	17,26	19,51	15,92	19,96
IPC Núcleo	101,96	104,65	105,87	106,92	102,56	101,01
Regulados	22,57	18,78	18,51	17,79	20,05	21,51

Fuente: INDEC, Dirección Nacional de Estadísticas de Precios. Dirección de Índices de Precios de Consumo.

**Cuadro 19. Precios al consumidor de una selección de alimentos, bebidas y otros artículos de la canasta del IPC, según regiones**

Productos seleccionados	Unidad de medida	Región geográfica del país					
		GBA	Pampeana	Noreste	Noroeste	Cuyo	Patagonia
Pesos							
Pan francés	Kg	1.076,98	826,08	723,82	715,99	706,52	925,52
Harina de trigo común	Kg	269,52	312,72	335,22	322,00	300,50	319,46
Arroz blanco simple	Kg	789,18	811,65	776,78	798,59	828,23	871,31
Fideos secos tipo guisero	500 g	516,94	480,87	400,07	409,26	447,22	556,21
Carne picada común	Kg	2.065,09	2.145,32	2.011,61	2.300,51	2.043,97	2.780,39
Pollo entero	Kg	1.100,39	1.156,40	1.079,46	1.125,44	1.185,00	1.150,23
Aceite de girasol	1,5 litros	1.157,00	1.285,26	1.539,09	1.340,61	1.272,28	1.117,79
Leche fresca entera en sachet	Litro	413,30	459,16	503,89	461,50	462,12	458,33
Huevos de gallina	Docena	1.313,33	1.257,60	1.065,00	1.128,34	1.242,71	1.501,12
Papa	Kg	604,95	562,29	528,28	425,08	551,11	773,91
Azúcar	Kg	1.007,90	985,59	1.002,01	907,49	986,44	1.074,06
Detergente líquido	750 cc	420,32	501,76	491,19	509,38	527,11	847,78
Lavandina	1.000 cc	331,01	328,62	363,48	355,69	319,82	346,67
Jabón de tocador	125 g	301,15	314,39	324,30	295,80	304,92	320,42

**Nota:** se presentan precios promedio para un conjunto de bienes de la canasta, a los efectos de brindar transparencia al proceso de construcción del IPC. De esta manera, se facilita a las personas usuarias hacer un seguimiento de la evolución de precios a través del tiempo. Sin embargo, la comparación de precios a través de las regiones puede no ser válida, ya que no se trata de bienes con especificaciones armonizadas a nivel regional.

Fuente: INDEC, Dirección Nacional de Estadísticas de Precios. Dirección de Índices de Precios de Consumo.

Cuadro 20.

## Precios al consumidor de una selección de alimentos, bebidas y otros artículos para el GBA

Variedad	Unidad de medida	Precios		Variación porcentual respecto al mes anterior
		Octubre de 2023	Septiembre de 2023	
		Pesos		%
Pan francés tipo flauta	Kg	1.076,98	980,20	9,9
Pan de mesa	390 g	717,71	679,45	5,6
Galletitas dulces envasadas sin relleno	150 g	347,97	315,37	10,3
Galletitas de agua envasadas	250 g	345,90	326,59	5,9
Harina de trigo común 000	Kg	269,52	241,22	11,7
Arroz blanco simple	Kg	789,18	582,04	35,6
Fideos secos tipo guisero	500 g	516,94	391,36	32,1
Asado	Kg	3.097,23	2.846,01	8,8
Carne picada común	Kg	2.065,09	1.972,69	4,7
Paleta	Kg	3.062,96	2.894,66	5,8
Cuadril	Kg	3.771,93	3.545,97	6,4
Nalga	Kg	3.918,80	3.710,69	5,6
Hamburguesas congeladas	Env. 4 u	1.353,47	1.247,82	8,5
Pollo entero	Kg	1.100,39	993,40	10,8
Filet de merluza fresco	Kg	3.136,17	3.113,95	0,7
Salchicha tipo Viena	Env. 6 u	480,52	453,93	5,9
Jamón cocido	Kg	4.651,72	4.341,68	7,1
Salchichón	Kg	2.902,28	2.569,97	12,9
Salame	kg	5.813,28	5.331,90	9,0
Aceite de girasol	Bot. 1,5 litros	1.157,00	1.099,40	5,2
Leche fresca entera en sachet	Litro	413,30	381,93	8,2
Leche en polvo entera	800 g	2.808,37	2.617,52	7,3
Queso cremoso	kg	2.818,15	2.624,97	7,4
Queso pategrás	kg	4.978,56	4.656,73	6,9
Queso sardo	kg	5.243,26	5.028,74	4,3
Manteca	200 g	957,28	911,65	5,0
Yogur firme	195 cc	531,15	476,79	11,4
Dulce de leche	400 g	839,01	791,29	6,0
Huevos de gallina	Docena	1.313,33	1.247,41	5,3
Manzana deliciosa	kg	909,44	832,47	9,2
Limón	kg	340,70	275,12	23,8
Naranja	kg	458,72	449,05	2,2
Banana	kg	864,91	841,44	2,8
Batata	kg	676,83	628,69	7,7
Papa	kg	604,95	616,42	-1,9
Cebolla	kg	286,68	280,61	2,2
Lechuga	kg	804,03	571,60	40,7
Tomate redondo	kg	874,29	702,43	24,5
Zapallo anco	kg	267,64	262,20	2,1
Tomate entero en conserva	Lata 230 g	301,70	281,65	7,1
Arvejas secas remojadas	Lata 220 g	293,81	256,14	14,7
Azúcar	kg	1.007,90	870,89	15,7
Sal fina	500 g	274,47	235,78	16,4
Polvo para flan	8 porciones	148,75	141,32	5,3
Gaseosa base cola	1,5 litros	621,50	563,22	10,3
Agua sin gas	1,5 litros	277,14	245,51	12,9
Cerveza en botella	Litro	791,71	685,65	15,5
Vino común	Litro	799,13	734,03	8,9
Café molido	500 g	2.005,20	1.887,35	6,2
Yerba mate	500 g	917,20	855,92	7,2
Jabón en polvo para ropa	800 g	696,50	663,90	4,9
Detergente líquido	750 cc	420,32	372,18	12,9
Jabón en pan	200 g	289,05	267,14	8,2
Lavandina	1.000 cc	331,01	295,42	12,0
Algodón	100 g	523,03	471,34	11,0
Champú	400 cc	1.190,49	1.121,68	6,1
Desodorante	150 cc	843,63	777,94	8,4
Jabón de tocador	125 g	301,15	285,68	5,4
Pañales descartables	10 u	1.024,78	941,67	8,8

Fuente: INDEC, Dirección Nacional de Estadísticas de Precios. Dirección de Índices de Precios de Consumo.

# Índice de precios al consumidor

Resumen ejecutivo de las principales variaciones por regiones estadísticas.  
Octubre de 2023

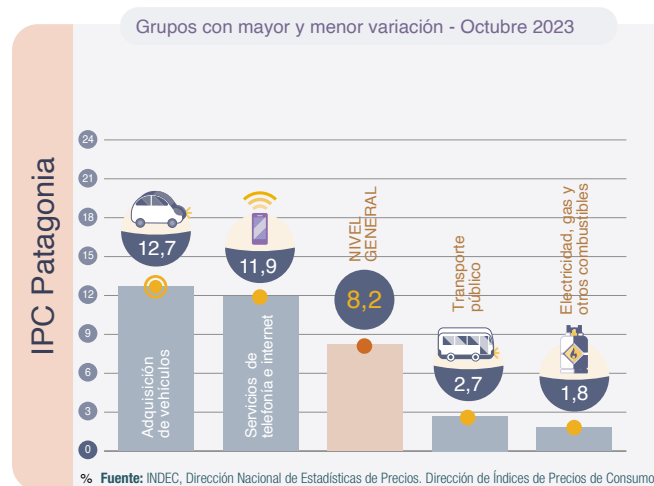
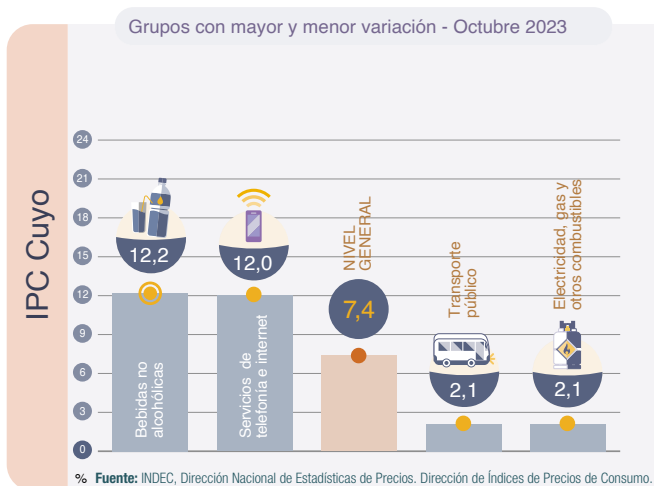
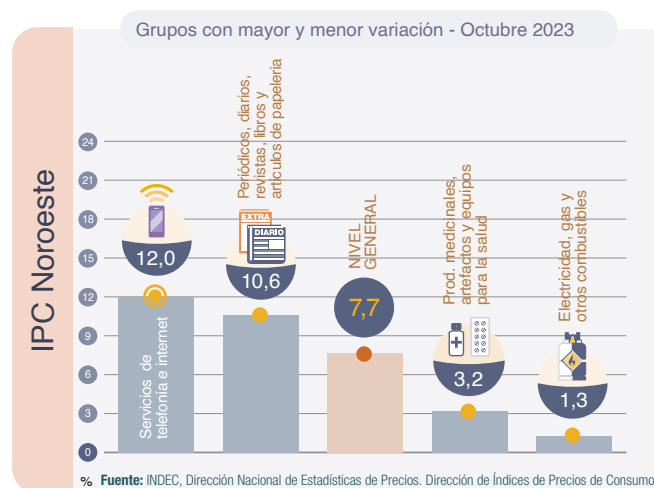
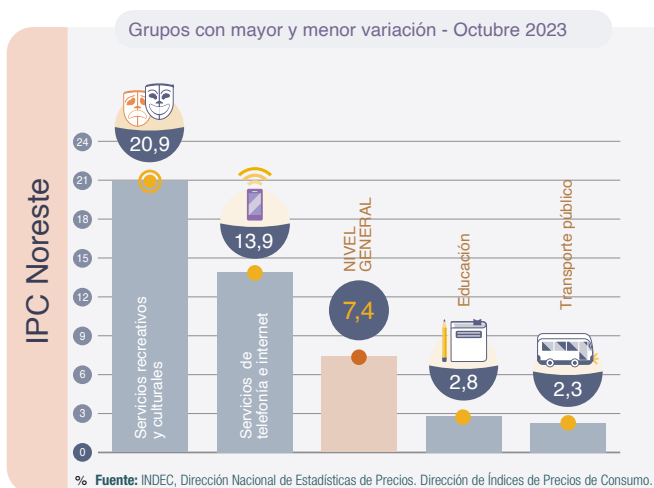
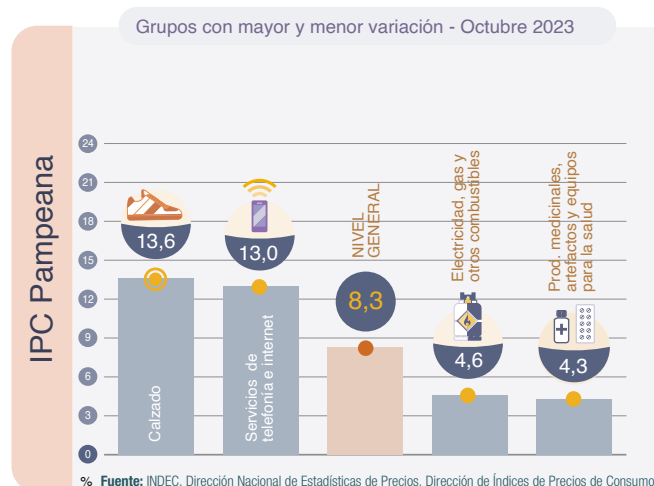
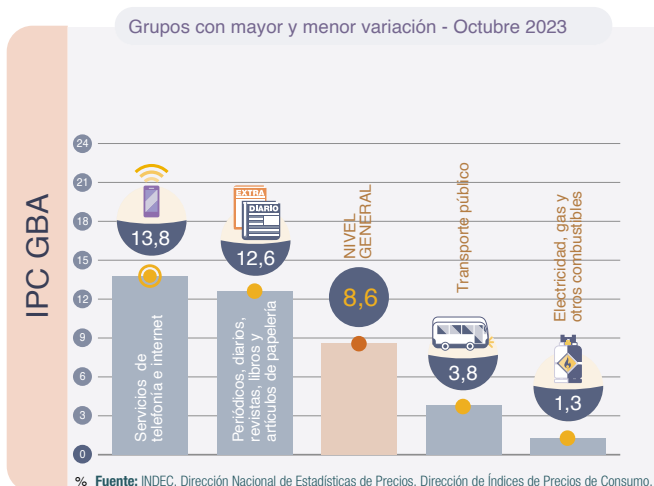

**Nota:** un grupo es cada uno de los agrupamientos que componen una división. Cada grupo está compuesto por clases. Los distintos niveles de desagregación de la COICOP Argentina se pueden consultar en:

[https://www.indec.gov.ar/ftp/cuadros/menu superior/clasificadores/coicop\\_argentina\\_2019.xls](https://www.indec.gov.ar/ftp/cuadros/menu superior/clasificadores/coicop_argentina_2019.xls)

**Cuadro 21. Índice de precios al consumidor.**  
**Variaciones de octubre con respecto al mes anterior, según principales aperturas regionales**

Principales aperturas	Región geográfica del país					
	GBA	Pampeana	Noreste	Noroeste	Cuyo	Patagonia
	Porcentaje					
<b>Nivel general</b>	<b>8,6</b>	<b>8,3</b>	<b>7,4</b>	<b>7,7</b>	<b>7,4</b>	<b>8,2</b>
<b>Alimentos y bebidas no alcohólicas</b>	8,7	7,0	5,8	6,9	6,9	7,4
Alimentos	8,7	6,6	5,8	6,8	6,5	7,2
Pan y cereales	11,4	10,4	9,1	9,7	8,0	11,2
Carnes y derivados	7,7	5,8	5,9	6,5	6,4	4,9
Leche, productos lácteos y huevos	8,7	6,0	5,0	5,6	6,9	7,0
Aceites, grasas y manteca	9,5	7,9	4,9	5,9	7,4	9,3
Frutas	5,8	7,3	9,5	10,2	8,5	9,1
Verduras, tubérculos y legumbres	7,5	1,9	-0,9	1,8	1,6	5,8
Azúcar, dulces, chocolate, golosinas, etc.	13,4	10,9	7,9	9,6	11,1	11,8
Bebidas no alcohólicas	9,1	11,7	5,4	7,8	12,2	9,7
Café, té, yerba y cacao	7,5	9,5	5,0	8,7	10,3	7,6
Aguas minerales, bebidas gaseosas y jugos	9,8	13,0	5,5	7,6	12,9	10,7
<b>Bebidas alcohólicas y tabaco</b>	10,2	9,8	9,0	8,9	9,6	9,3
Bebidas alcohólicas	11,9	10,7	9,2	8,9	11,1	9,9
Tabaco	8,6	8,6	8,6	8,8	8,2	8,7
<b>Prendas de vestir y calzado</b>	10,7	12,0	10,2	9,9	9,5	10,3
Prendas de vestir y materiales	11,1	11,5	10,5	10,1	9,4	9,8
Calzado	9,5	13,6	9,6	9,2	9,6	11,5
<b>Vivienda, agua, electricidad, gas y otros combustibles</b>	8,9	7,7	6,2	3,8	6,9	6,5
Alquiler de la vivienda y gastos conexos	9,4	9,1	5,5	8,4	11,0	11,4
Alquiler de la vivienda	10,1	9,3	5,3	8,5	11,2	11,6
Electricidad, gas y otros combustibles	1,3	4,6	3,5	1,3	2,1	1,8
<b>Equipamiento y mantenimiento del hogar</b>	11,4	10,1	9,7	10,4	10,7	10,0
Bienes y servicios para la conservación del hogar	8,4	8,7	7,7	8,6	9,9	7,6
<b>Salud</b>	5,3	5,4	3,9	4,0	4,2	5,5
Productos medicinales, artefactos y equipos para la salud	3,8	4,3	2,9	3,2	3,3	4,8
Gastos de prepagas	7,0	6,7	9,0	7,3	7,6	9,7
<b>Transporte</b>	5,9	8,5	7,2	7,0	5,0	8,6
Adquisición de vehículos	8,3	11,5	11,1	9,6	6,3	12,7
Funcionamiento de equipos de transporte personal	5,0	5,3	5,2	5,2	4,7	4,6
Combustibles y lubricantes para vehículos de uso del hogar	3,6	3,6	3,8	3,1	2,0	3,2
Transporte público	3,8	10,1	2,3	6,7	2,1	2,7
<b>Comunicación</b>	13,3	12,5	12,3	11,7	11,4	11,1
Servicios de telefonía e internet	13,8	13,0	13,9	12,0	12,0	11,9
<b>Recreación y cultura</b>	9,8	7,9	12,4	10,7	10,0	8,1
Servicios recreativos y culturales	10,8	7,9	20,9	10,4	10,2	6,4
Periódicos, diarios, revistas, libros y artículos de papelería	12,6	10,3	13,8	10,6	9,4	6,2
<b>Educación</b>	6,6	7,9	2,8	6,0	3,9	3,9
<b>Restaurantes y hoteles</b>	8,8	8,7	9,7	9,1	8,2	8,4
Restaurantes y comidas fuera del hogar	9,5	9,1	10,0	9,4	8,8	8,8
<b>Bienes y servicios varios</b>	6,3	9,1	6,9	9,6	7,9	8,4
Cuidado personal	8,7	9,3	7,0	9,3	7,6	8,0

Fuente: INDEC, Dirección Nacional de Estadísticas de Precios. Dirección de Índices de Precios de Consumo.

**Cuadro 22. Índice de precios al consumidor.**  
**Variaciones de octubre con respecto a diciembre de 2022, según principales aperturas regionales**

Principales aperturas	Región geográfica del país					
	GBA	Pampeana	Noreste	Noroeste	Cuyo	Patagonia
	Porcentaje					
<b>Nivel general</b>	<b>119,6</b>	<b>120,2</b>	<b>120,6</b>	<b>123,2</b>	<b>116,5</b>	<b>121,1</b>
<b>Alimentos y bebidas no alcohólicas</b>	133,3	133,8	132,1	140,2	137,6	135,3
Alimentos	135,9	135,4	131,3	140,3	139,6	138,2
Pan y cereales	129,1	130,7	127,9	137,9	130,2	128,9
Carnes y derivados	152,8	147,3	141,4	151,3	164,6	146,6
Leche, productos lácteos y huevos	120,1	124,4	129,9	130,0	119,6	127,8
Aceites, grasas y manteca	92,8	83,6	68,7	80,8	84,5	100,7
Frutas	124,3	125,8	120,9	109,9	110,6	134,3
Verduras, tubérculos y legumbres	132,9	129,0	108,4	124,1	121,5	142,1
Azúcar, dulces, chocolate, golosinas, etc.	170,8	170,3	216,7	212,6	191,7	174,5
Bebidas no alcohólicas	112,6	118,3	140,8	139,4	118,3	108,9
Café, té, yerba y cacao	116,8	124,2	129,4	128,5	118,2	114,9
Aguas minerales, bebidas gaseosas y jugos	111,0	115,3	146,2	141,9	118,3	106,2
<b>Bebidas alcohólicas y tabaco</b>	105,3	110,1	118,7	113,2	107,6	108,3
Bebidas alcohólicas	119,0	123,1	132,8	132,3	124,8	124,4
Tabaco	92,7	95,6	93,5	94,1	92,8	95,2
<b>Prendas de vestir y calzado</b>	112,9	106,9	101,8	102,2	96,6	112,5
Prendas de vestir y materiales	113,6	104,6	98,2	100,3	95,3	115,4
Calzado	110,2	115,0	112,0	108,1	100,0	105,3
<b>Vivienda, agua, electricidad, gas y otros combustibles</b>	108,3	98,7	103,8	102,1	102,2	108,7
Alquiler de la vivienda y gastos conexos	81,9	86,1	82,8	90,2	95,4	94,1
Alquiler de la vivienda	86,7	88,1	83,9	92,5	96,7	95,1
Electricidad, gas y otros combustibles	117,0	94,7	103,5	102,8	96,4	96,0
<b>Equipamiento y mantenimiento del hogar</b>	125,9	122,8	137,8	130,5	121,2	132,5
Bienes y servicios para la conservación del hogar	99,1	101,8	110,7	107,8	97,3	101,2
<b>Salud</b>	110,2	114,8	115,7	117,0	118,5	116,1
Productos medicinales, artefactos y equipos para la salud	123,6	123,5	122,4	123,9	123,1	125,9
Gastos de prepagas	89,8	89,7	83,8	89,4	92,9	94,9
<b>Transporte</b>	93,9	103,5	97,1	97,7	88,3	105,1
Adquisición de vehículos	106,9	124,2	116,3	126,0	101,3	120,5
Funcionamiento de equipos de transporte personal	87,8	87,9	87,8	90,5	90,5	92,2
Combustibles y lubricantes para vehículos de uso del hogar	76,2	79,6	80,5	82,0	77,5	83,3
Transporte público	84,9	98,2	76,3	72,9	50,3	81,7
<b>Comunicación</b>	117,8	117,2	110,6	113,8	97,2	98,8
Servicios de telefonía e internet	117,1	116,8	109,7	108,9	94,2	97,2
<b>Recreación y cultura</b>	138,1	129,8	133,5	124,5	130,8	142,0
Servicios recreativos y culturales	129,5	106,1	99,1	98,0	109,6	93,2
Periódicos, diarios, revistas, libros y artículos de papelería	147,8	143,9	160,0	142,5	136,7	158,2
<b>Educación</b>	113,2	105,3	108,1	122,1	96,6	105,7
<b>Restaurantes y hoteles</b>	130,4	139,2	132,8	138,7	132,2	131,5
Restaurantes y comidas fuera del hogar	133,1	141,3	134,1	140,0	134,8	133,4
<b>Bienes y servicios varios</b>	106,5	104,6	114,9	104,6	101,9	101,0
Cuidado personal	102,8	105,0	115,0	102,7	98,0	98,9

Fuente: INDEC, Dirección Nacional de Estadísticas de Precios. Dirección de Índices de Precios de Consumo.

**Cuadro 23. Índice de precios al consumidor.**  
**Variaciones de octubre con respecto al mismo mes de 2022, según principales aperturas regionales**

Principales aperturas	Región geográfica del país					
	GBA	Pampeana	Noreste	Noroeste	Cuyo	Patagonia
	Porcentaje					
<b>Nivel general</b>	<b>142,9</b>	<b>142,8</b>	<b>141,6</b>	<b>144,2</b>	<b>138,5</b>	<b>142,5</b>
<b>Alimentos y bebidas no alcohólicas</b>	153,7	153,9	149,1	157,9	152,9	152,8
Alimentos	155,0	154,9	147,4	156,2	153,5	154,3
Pan y cereales	158,9	158,5	152,2	161,8	157,0	152,0
Carnes y derivados	162,9	159,2	153,9	161,3	172,9	152,7
Leche, productos lácteos y huevos	142,6	148,5	147,0	149,3	141,8	150,0
Aceites, grasas y manteca	100,4	96,1	79,5	88,9	98,1	118,6
Frutas	180,2	186,6	170,6	180,7	180,6	189,4
Verduras, tubérculos y legumbres	138,1	134,9	112,4	123,6	102,4	146,1
Azúcar, dulces, chocolate, golosinas, etc.	194,6	195,9	240,5	236,1	217,9	202,3
Bebidas no alcohólicas	142,3	143,6	167,5	173,9	146,7	137,6
Café, té, yerba y cacao	135,9	141,7	142,7	148,1	145,1	132,8
Aguas minerales, bebidas gaseosas y jugos	145,0	144,7	180,0	180,2	147,3	139,8
<b>Bebidas alcohólicas y tabaco</b>	131,6	141,8	149,4	143,1	139,8	137,6
Bebidas alcohólicas	145,9	160,1	166,7	166,2	165,1	157,8
Tabaco	118,3	122,1	119,0	120,2	118,9	121,4
<b>Prendas de vestir y calzado</b>	130,7	125,4	118,9	120,8	114,3	133,0
Prendas de vestir y materiales	131,3	122,4	116,8	118,2	113,9	136,9
Calzado	128,6	135,9	124,6	129,0	115,1	123,5
<b>Vivienda, agua, electricidad, gas y otros combustibles</b>	140,3	123,4	127,6	121,4	118,8	130,9
Alquiler de la vivienda y gastos conexos	106,1	108,1	95,8	101,5	105,2	97,7
Alquiler de la vivienda	104,6	109,4	95,7	102,3	105,6	97,7
Electricidad, gas y otros combustibles	146,2	123,6	129,9	125,2	117,0	137,5
<b>Equipamiento y mantenimiento del hogar</b>	153,5	148,0	165,9	156,7	146,5	155,0
Bienes y servicios para la conservación del hogar	125,2	125,8	136,4	135,3	123,7	125,9
<b>Salud</b>	128,9	138,0	138,5	141,9	142,9	138,2
Productos medicinales, artefactos y equipos para la salud	147,1	148,7	147,8	150,3	148,4	151,5
Gastos de prepagas	103,0	107,1	103,3	102,9	107,0	110,7
<b>Transporte</b>	118,5	127,3	119,2	120,7	115,7	128,1
Adquisición de vehículos	134,7	143,5	133,1	148,4	118,8	142,7
Funcionamiento de equipos de transporte personal	107,7	114,4	115,1	114,9	118,9	118,0
Combustibles y lubricantes para vehículos de uso del hogar	96,0	104,8	108,6	105,7	104,7	107,9
Transporte público	113,9	123,3	94,5	92,6	95,2	98,1
<b>Comunicación</b>	136,3	141,9	130,4	135,4	125,2	119,2
Servicios de telefonía e internet	135,2	141,4	129,7	131,5	121,6	116,3
<b>Recreación y cultura</b>	158,0	148,7	164,7	147,3	160,5	165,8
Servicios recreativos y culturales	154,0	127,1	134,4	113,9	138,6	117,2
Periódicos, diarios, revistas, libros y artículos de papelería	176,1	166,8	199,5	172,4	165,5	180,4
<b>Educación</b>	133,0	121,7	111,9	127,2	113,6	110,7
<b>Restaurantes y hoteles</b>	161,2	170,4	162,8	165,9	162,9	163,2
Restaurantes y comidas fuera del hogar	164,0	172,6	164,1	167,1	165,5	165,3
<b>Bienes y servicios varios</b>	131,8	128,0	135,2	132,1	129,7	121,9
Cuidado personal	127,7	128,5	135,1	130,0	125,0	119,4

Fuente: INDEC, Dirección Nacional de Estadísticas de Precios. Dirección de Índices de Precios de Consumo.



## Breve nota metodológica

El Índice de precios al consumidor (IPC) de la República Argentina mide la evolución de los precios de un conjunto de bienes y servicios representativos del gasto de consumo de los hogares residentes en áreas urbanas. Sus resultados se publican para el total del país como índice nacional y para Cuyo, GBA, Noreste, Noroeste, Pampeana y Patagonia como índices regionales.

Los lineamientos metodológicos que se utilizan para el cálculo del IPC base diciembre 2016=100 están descritos en la Metodología n° 32, disponible en: [https://www.indec.gob.ar/ftp/cuadros/economia/metodologia\\_ipc\\_nacional\\_2019.pdf](https://www.indec.gob.ar/ftp/cuadros/economia/metodologia_ipc_nacional_2019.pdf).

La estructura de ponderaciones para las canastas ha sido determinada de manera tal que refleje las proporciones de gasto de consumo de los hogares que pertenecen a cada región con base en la Encuesta de Gastos e Ingresos de los Hogares 2004/05. Estos gastos fueron actualizados por relativos de precios hasta diciembre de 2015 y a partir de entonces, mes a mes, se actualizan por precios, procedimiento descrito en la metodología. Una vez obtenidos los resultados de cada IPC regional, se calcula el IPC nacional a partir de la agregación de los índices de precios regionales. De este modo, se obtienen índices que permiten la comparación entre regiones y también su cotejo con respecto a resultados nacionales.

A partir de la publicación del IPC con cobertura nacional, el INDEC ha adoptado la Clasificación del Consumo Individual por Finalidad Argentina (COICOP Argentina), basada en la COICOP de Naciones Unidas, de 1999. Este clasificador cuenta con un primer nivel de desagregación conformado por un total de 12 divisiones: Alimentos y bebidas no alcohólicas; Bebidas alcohólicas y tabaco; Prendas de vestir y calzado; Vivienda, agua, electricidad, gas y otros combustibles; Equipamiento y mantenimiento del hogar; Salud; Transporte; Comunicación; Recreación y cultura; Educación; Restaurantes y hoteles; Bienes y servicios varios. El resto de los niveles de desagregación se pueden consultar en [https://www.indec.gob.ar/ftp/cuadros/menusuperior/clasificadores/coicop\\_argentina\\_2019.xls](https://www.indec.gob.ar/ftp/cuadros/menusuperior/clasificadores/coicop_argentina_2019.xls).

## Cobertura del IPC nacional

El relevamiento de precios está distribuido en 39 aglomerados urbanos de todas las provincias del país. La selección de estos aglomerados abarca las cabeceras de provincia: La Plata, Córdoba, Santa Rosa, Paraná, Santa Fe, San Salvador de Jujuy, Salta, San Miguel de Tucumán, San Fernando del Valle de Catamarca, La Rioja, Santiago del Estero, Corrientes, Posadas, Resistencia, Formosa, Gran Mendoza, San Juan, San Luis, Neuquén, Viedma, Rawson-Trelew, Río Gallegos y Ushuaia. Además, se cuenta con información de las siguientes localidades: Bahía Blanca, Zárate, Campana, Mar del Plata, Tandil, Río Cuarto, Villa María, Concordia, Rosario, Rafaela, San Ramón de la Nueva Orán, Presidencia Roque Sáenz Peña, San Rafael, San Carlos de Bariloche, Comodoro Rivadavia, Puerto Madryn y Río Grande. A este conjunto se agrega el relevamiento en la Ciudad Autónoma de Buenos Aires y los 24 partidos del Gran Buenos Aires.

**Cuadro 24. Índice de precios al consumidor. Ponderaciones de la canasta, según divisiones, a diciembre de 2016**

Nivel general y divisiones	Región geográfica del país					
	GBA	Pampeana	Noreste	Noroeste	Cuyo	Patagonia
	Porcentaje					
<b>Nivel general</b>	<b>100,0</b>	<b>100,0</b>	<b>100,0</b>	<b>100,0</b>	<b>100,0</b>	<b>100,0</b>
Alimentos y bebidas no alcohólicas	23,4	28,6	35,3	34,7	28,4	27,4
Bebidas alcohólicas y tabaco	3,3	3,8	3,6	3,1	3,6	3,5
Prendas de vestir y calzado	8,5	10,4	11,6	12,4	11,4	12,8
Vivienda, agua, electricidad, gas y otros combustibles	10,5	8,7	8,1	7,0	8,9	10,1
Equipamiento y mantenimiento del hogar	6,3	6,3	7,8	6,1	6,3	6,5
Salud	8,8	8,2	5,3	6,3	7,4	5,0
Transporte	11,6	10,4	9,6	8,4	12,1	13,4
Comunicación	2,8	2,9	2,8	2,6	2,5	3,2
Recreación y cultura	7,5	7,4	6,2	5,9	6,7	7,8
Educación	3,0	1,6	1,4	2,0	2,2	2,1
Restaurantes y hoteles	10,8	8,1	5,0	8,0	6,8	5,1
Bienes y servicios varios	3,6	3,6	3,3	3,4	3,6	3,1

Fuente: INDEC, Dirección Nacional de Estadísticas de Precios. Dirección de Índices de Precios de Consumo.

Cuadro 25.

**Índice de precios al consumidor.****Participación porcentual de cada región en el gasto de consumo de los hogares, con respecto al total nacional**

Región geográfica	Porcentaje del gasto en consumo
<b>Total nacional</b>	<b>100,0</b>
Región GBA	44,7
Región Pampeana	34,2
Región Noreste	4,5
Región Noroeste	6,9
Región Cuyo	5,2
Región Patagonia	4,6

Fuente: INDEC, Dirección Nacional de Estadísticas de Precios. Dirección de Índices de Precios de Consumo.

**Características del relevamiento de precios**

Cada mes se observa una cantidad aproximada de 320.000 precios en los puntos de recolección. El relevamiento se efectúa todos los días hábiles del mes y abarca negocios tradicionales de distintos rubros (verdulerías, carnicerías, panaderías, etc.), súper e hipermercados, empresas prestadoras de servicio, colegios y hogares inquilinos seleccionados en concordancia con la distribución de los gastos según el tipo de negocio a partir de la ENGHo 2004/2005 y con posteriores ajustes y adecuaciones. El relevamiento se realiza de forma directa a través de la visita o contacto de un encuestador a cada establecimiento u hogar seleccionado, mediante llamadas telefónicas, correo electrónico, página web y publicaciones.

**Principales aperturas regionales**

A partir de mayo de 2019 se integran a la información publicada las principales aperturas regionales a nivel de grupo y clase, con lo cual se brinda una descripción más detallada de las variaciones mensuales presentadas en cada informe.

Para la selección de grupos y clases se consideró, como criterio general, que representen en la base diciembre=2016 al menos un 2% de la canasta de todos los índices regionales. En los casos particulares comprendidos en la división “Alimentos y bebidas no alcohólicas” y los bienes y servicios regulados, se consideró el 1,5%.

Así, en las divisiones “Alimentos y bebidas no alcohólicas”, “Bebidas alcohólicas y tabaco”, “Prendas de vestir y calzado” y “Transporte”, los grupos publicados representan la totalidad de la división. En el resto de las divisiones, la cobertura de grupos publicados es parcial. Por ejemplo, en la división “Vivienda, agua, electricidad, gas y otros combustibles” de la región Patagonia, los grupos publicados representan el 90,1%, mientras que la división “Educación” no se encuentra abierta en grupos. El detalle por región puede observarse en el cuadro 26.

Cuadro 26.

**Índice de precios al consumidor.****Porcentaje de ponderación cubierta por los grupos publicados en las divisiones, según región, a diciembre de 2016**

Nivel general y divisiones	Región geográfica del país					
	GBA	Pampeana	Noreste	Noroeste	Cuyo	Patagonia
	Porcentaje					
<b>Nivel general</b>	<b>100,0</b>	<b>100,0</b>	<b>100,0</b>	<b>100,0</b>	<b>100,0</b>	<b>100,0</b>
Alimentos y bebidas no alcohólicas	100,0	100,0	100,0	100,0	100,0	100,0
Bebidas alcohólicas y tabaco	100,0	100,0	100,0	100,0	100,0	100,0
Prendas de vestir y calzado	100,0	100,0	100,0	100,0	100,0	100,0
Vivienda, agua, electricidad, gas y otros combustibles	91,4	93,1	88,9	90,0	93,3	90,1
Equipamiento y mantenimiento del hogar	58,7	60,3	46,2	60,7	58,7	46,2
Salud	80,7	79,3	77,4	76,2	81,1	70,0
Transporte	100,0	100,0	100,0	100,0	100,0	100,0
Comunicación	96,4	96,6	96,4	96,2	96,0	96,9
Recreación y cultura	78,7	77,0	88,7	83,1	79,1	84,6
Educación	-	-	-	-	-	-
Restaurantes y hoteles	95,4	96,3	96,0	97,5	95,6	96,1
Bienes y servicios varios	77,8	86,1	93,9	94,1	86,1	87,1

Fuente: INDEC, Dirección Nacional de Estadísticas de Precios. Dirección de Índices de Precios de Consumo.

## Nota explicativa

### Precios acordados entre el Estado y las empresas

Los precios relevados que se encuentran dentro de programas de acuerdo entre el Estado y el sector empresarial para octubre representan el 2,71% del total de precios relevados en el GBA. La presencia de estos precios en la muestra no depende de decisiones de relevamiento. En general, los productos que forman parte de un acuerdo de precios se actualizan con cierta periodicidad y se modifican las presentaciones incluidas.

En el enlace [https://www.indec.gob.ar/ftp/cuadros/economia/sh\\_ipc\\_precios\\_promedio.xls](https://www.indec.gob.ar/ftp/cuadros/economia/sh_ipc_precios_promedio.xls) se encuentra disponible el cuadro con los porcentajes de precios acordados dentro de la muestra de precios relevados para una selección de los ítems de la canasta desde abril de 2016.

### Enlaces a más detalles

Pueden consultarse las series desde diciembre de 2016 hasta el período de referencia del presente informe en los cuadros que se encuentran en formato digital disponibles en: [https://www.indec.gob.ar/ftp/cuadros/economia/sh\\_ipc\\_11\\_23.xls](https://www.indec.gob.ar/ftp/cuadros/economia/sh_ipc_11_23.xls)

La serie de precios promedio está disponible en: [https://www.indec.gob.ar/ftp/cuadros/economia/sh\\_ipc\\_precios\\_promedio.xls](https://www.indec.gob.ar/ftp/cuadros/economia/sh_ipc_precios_promedio.xls)

También se puede acceder al archivo de las series de las principales aperturas regionales, desde diciembre de 2016, en: [https://www.indec.gob.ar/ftp/cuadros/economia/sh\\_ipc\\_aperturas.xls](https://www.indec.gob.ar/ftp/cuadros/economia/sh_ipc_aperturas.xls)

Las series históricas también se encuentran disponibles en formato .csv desde:  
[https://www.indec.gob.ar/ftp/cuadros/economia/serie\\_ipc\\_aperturas.csv](https://www.indec.gob.ar/ftp/cuadros/economia/serie_ipc_aperturas.csv)  
[https://www.indec.gob.ar/ftp/cuadros/economia/serie\\_ipc\\_divisiones.csv](https://www.indec.gob.ar/ftp/cuadros/economia/serie_ipc_divisiones.csv)

Los metadatos de las series del IPC están disponibles en:  
[https://www.indec.gob.ar/ftp/cuadros/economia/serie\\_ipc\\_metadatos.txt](https://www.indec.gob.ar/ftp/cuadros/economia/serie_ipc_metadatos.txt)