



Industria pesquera

Vol. 4, n° 7

Índice de producción industrial pesquera

Mayo de 2026

Índice de producción industrial pesquero

Mayo de 2026

Instituto Nacional de Estadística y Censos

Dirección: Pedro Ignacio Lines

Dirección Técnica: Carolina Andrea Plat

Dirección General de Difusión y Comunicación: Sandra Fernández Gallo

Dirección de Comunicación: Gonzalo Grandis

Coordinación de Producción Gráfica y Editorial: Marcelo Costanzo

Este informe técnico fue producido por los equipos de trabajo de:

Dirección Nacional de Estadísticas Económicas

Laura Nasatsky

Dirección de Estadísticas Agropecuarias, Silvicultura y Pesca

Pablo Gallo Mendoza

Desestacionalización

Dirección Nacional de Metodología e Infraestructura Estadística



Esta publicación utiliza una licencia Creative Commons.

Se permite su reproducción con atribución de la fuente.

Buenos Aires, julio de 2026

Signos convencionales:

- * Dato provisorio
- ° Dato estimado por extrapolación, proyección
- i Dato estimado por imputación
- u Dato de calidad inferior al estándar
- Cero absoluto
- . Dato no registrado
- ... Dato no disponible a la fecha de presentación de los resultados
- /// Dato que no corresponde presentar
- s Dato confidencial por aplicación de las reglas del secreto estadístico

Publicaciones del INDEC

Las publicaciones editadas por el Instituto Nacional de Estadística y Censos pueden ser consultadas en www.indec.gov.ar y en el Centro Estadístico de Servicios, ubicado en Av. Presidente Julio A. Roca 609 C1067ABB, Ciudad Autónoma de Buenos Aires, Argentina. El horario de atención al público es de 9:30 a 16:00.

También pueden solicitarse al teléfono (54-11) 5031-4632

Correo electrónico: ces@indec.gov.ar

Sitio web: www.indec.gov.ar

X: [@INDECArgentina](https://twitter.com/INDECArgentina)

Facebook: [/INDECArgentina](https://www.facebook.com/INDECArgentina)

Instagram: [@indecargentina](https://www.instagram.com/indecargentina)

Spotify: [/INDECArgentina](https://open.spotify.com/playlist/INDECArgentina)

Calendario anual anticipado de informes:

www.indec.gov.ar/indec/web/Calendario-Fecha-0

Índice

Pág.

| | |
|--|-----------|
| Resumen ejecutivo | 3 |
| Nivel general | 4 |
| Cuadro 1. IPI pesquero nivel general. Serie original, desestacionalizada y tendencia-ciclo, base 2004=100, en números índice y variación porcentual. Enero 2025-mayo 2026 | 4 |
| Gráfico 1. IPI pesquero nivel general. Serie original, desestacionalizada y tendencia-ciclo, base 2004=100, en números índice. Enero 2012-mayo 2026 | 5 |
| Sector de actividad económica | 5 |
| Cuadro 2. IPI pesquero por sector de actividad económica, base 2004=100, en números índice y variación porcentual. Enero 2025-mayo 2026 | 5 |
| Gráfico 2.1 IPI pesquero nivel general y actividad pesca marítima, base 2004=100, en números índice. Enero 2022-mayo 2026 | 6 |
| Gráfico 2.2 IPI pesquero nivel general y actividad acuicultura, base 2004=100, en números índice. Junio 2023-mayo 2026 | 6 |
| Cuadro 3. IPI pesquero nivel general y sector de actividad económica, base 2004=100, en variación porcentual interanual e incidencias. Enero 2025-mayo 2026 | 7 |
| Gráfico 3. IPI pesquero nivel general y sector de actividad económica, incidencias. Mayo de 2026 | 7 |
| Grupo de especies | 8 |
| Cuadro 4. IPI pesquero por grupo de especies, base 2004=100, en números índice y variación porcentual. Enero 2025-mayo 2026 | 8 |
| Gráfico 4.1 IPI pesquero nivel general y grupo peces, base 2004=100, en números índice. Enero 2022-mayo 2026 | 9 |
| Gráfico 4.2 IPI pesquero nivel general y grupo crustáceos, base 2004=100, en números índice. Enero 2022-mayo 2026 | 9 |
| Gráfico 4.3 IPI pesquero nivel general y grupo moluscos, base 2004=100, en números índice. Enero 2022-mayo 2026 | 9 |
| Cuadro 5. IPI pesquero nivel general y grupo de especies, base 2004=100, en variación porcentual interanual e incidencias. Enero 2025-mayo 2026 | 10 |
| Gráfico 5. IPI pesquero nivel general y grupo de especies, incidencias. Mayo de 2026 | 10 |
| Pesca marítima por tipo de buque | 11 |
| Cuadro 6. IPI pesquero de pesca marítima por tipo de buque, base 2004=100, en números índice y variación porcentual. Enero 2025-mayo 2026 | 11 |
| Gráfico 6.1 IPI pesquero de pesca marítima y buques fresqueros, base 2004=100, en números índice. Enero 2022-mayo 2026 | 12 |
| Gráfico 6.2 IPI pesquero de pesca marítima y buques congeladores, base 2004=100, en números índice. Enero 2022-mayo 2026 | 12 |
| Cuadro 7. IPI pesquero de pesca marítima y tipo de buque, base 2004=100, en variación porcentual interanual e incidencias. Enero 2025-mayo 2026 | 13 |
| Gráfico 7. IPI pesquero de pesca marítima y tipo de buque, incidencias. Mayo de 2026 | 13 |
| Enlace a más detalles | 14 |
| Índice de cuadros web | 14 |
| Aspectos metodológicos | 14 |



Índice de producción industrial pesquero

Resumen ejecutivo. Mayo de 2026

NIVEL
GENERAL

-1,4%

v.im

Desestacionalizado.
Variación intermensual
(respecto al mes anterior)

-24,3%

v.ia

Variación interanual
(respecto al mismo
mes del año anterior)

9,7%



v.ai

Variación acumulada interanual
(acumulado del año respecto a
igual acumulado del año anterior)

Sector de actividad económica

| | | | |
|---|----------------|---------------|--------------|
|  | Pesca marítima | -29,0% | 7,7% |
|  | Acuicultura | -6,0% | 19,9% |

Grupo de especies

| | | | |
|---|------------|-----------------|--------------|
|  | Peces | 8,7% | 15,2% |
|  | Crustáceos | 1.191,7% | 19,4% |
|  | Moluscos | -95,8% | 2,2% |



Índice de producción industrial pesquero

Mayo de 2026

En mayo de 2026, el índice de producción industrial pesquero (IPI pesquero) muestra una caída de 24,3% respecto a igual mes de 2025. El acumulado enero-mayo de 2026 registra un incremento de 9,7% respecto a igual período del año anterior.

El índice de la serie desestacionalizada muestra una variación negativa de 1,4% respecto al mes anterior y el índice de la serie tendencia-ciclo registra una caída de 2,9% respecto al mes anterior.

El IPI pesquero muestra un patrón estacional cambiante y mucha irregularidad. Por ello es probable que, a medida que se vayan incorporando nuevos datos a la serie original, se produzcan revisiones frecuentes de los valores históricos ya publicados de las series desestacionalizada y tendencia-ciclo. Además, para una interpretación integral de los resultados y un mejor diagnóstico del corto plazo, es conveniente analizar la evolución de la tendencia-ciclo en conjunto con la serie desestacionalizada.¹

Cuadro 1. IPI pesquero nivel general. Serie original, desestacionalizada y tendencia-ciclo, base 2004=100, en números índice y variación porcentual. Enero 2025-mayo 2026

| Período | Índice serie original | | | Índice serie desestacionalizada ⁽¹⁾ | | Índice serie tendencia-ciclo | |
|------------|-----------------------|--|---|--|---|------------------------------|---|
| | Nivel general | Variación porcentual | | Nivel general | Variación porcentual respecto al mes anterior | Nivel general | Variación porcentual respecto al mes anterior |
| | | respecto al mismo mes del año anterior | acumulada del año respecto a igual acumulado del año anterior | | | | |
| | Números índice | % | | Números índice | % | Números índice | % |
| 2025* | | | | | | | |
| Enero | 140,5 | 5,3 | 5,3 | 174,5 | -1,8 | 174,1 | 1,1 |
| Febrero | 208,4 | 28,7 | 18,1 | 177,0 | 1,4 | 176,5 | 1,4 |
| Marzo | 140,1 | 12,6 | 16,5 | 174,8 | -1,2 | 179,4 | 1,7 |
| Abril | 148,7 | -12,6 | 8,1 | 184,0 | 5,3 | 182,9 | 1,9 |
| Mayo | 157,6 | 13,0 | 9,0 | 186,0 | 1,1 | 186,6 | 2,0 |
| Junio | 100,8 | -66,3 | -12,9 | 184,4 | -0,8 | 190,4 | 2,0 |
| Julio | 82,3 | -72,9 | -26,6 | 182,3 | -1,2 | 193,9 | 1,9 |
| Agosto | 300,7 | 4,3 | -21,1 | 191,6 | 5,1 | 197,0 | 1,6 |
| Septiembre | 279,3 | 55,4 | -13,4 | 224,6 | 17,2 | 199,2 | 1,1 |
| Octubre | 129,0 | 68,0 | -10,1 | 200,9 | -10,6 | 200,4 | 0,6 |
| Noviembre | 114,8 | -17,3 | -10,6 | 194,3 | -3,3 | 200,4 | -0,0 |
| Diciembre | 139,1 | 10,1 | -9,4 | 190,7 | -1,8 | 199,0 | -0,7 |
| 2026* | | | | | | | |
| Enero | 214,9 | 52,9 | 52,9 | 245,6 | 28,8 | 196,3 | -1,3 |
| Febrero | 238,8 | 14,5 | 30,0 | 234,4 | -4,6 | 192,6 | -1,9 |
| Marzo | 184,5 | 31,7 | 30,5 | 218,7 | -6,7 | 188,1 | -2,3 |
| Abril | 115,4 | -22,4 | 18,2 | 151,3 | -30,8 | 183,0 | -2,7 |
| Mayo | 119,2 | -24,3 | 9,7 | 149,2 | -1,4 | 177,7 | -2,9 |

⁽¹⁾ Cabe recordar que la serie desestacionalizada contiene el efecto de la componente irregular, cuyas fluctuaciones se han visto incrementadas desde el inicio de la pandemia por la COVID-19.

Fuente: INDEC, Dirección Nacional de Estadísticas Económicas. Dirección de Estadísticas Agropecuarias, Silvicultura y Pesca.

¹ Para más información de los resultados de las series desestacionalizada y tendencia-ciclo, ver "Aspectos metodológicos" del IPI pesquero en este informe técnico.

Gráfico 1. IPI pesquero nivel general. Serie original, desestacionalizada y tendencia-ciclo, base 2004=100, en números índice. Enero 2012-mayo 2026

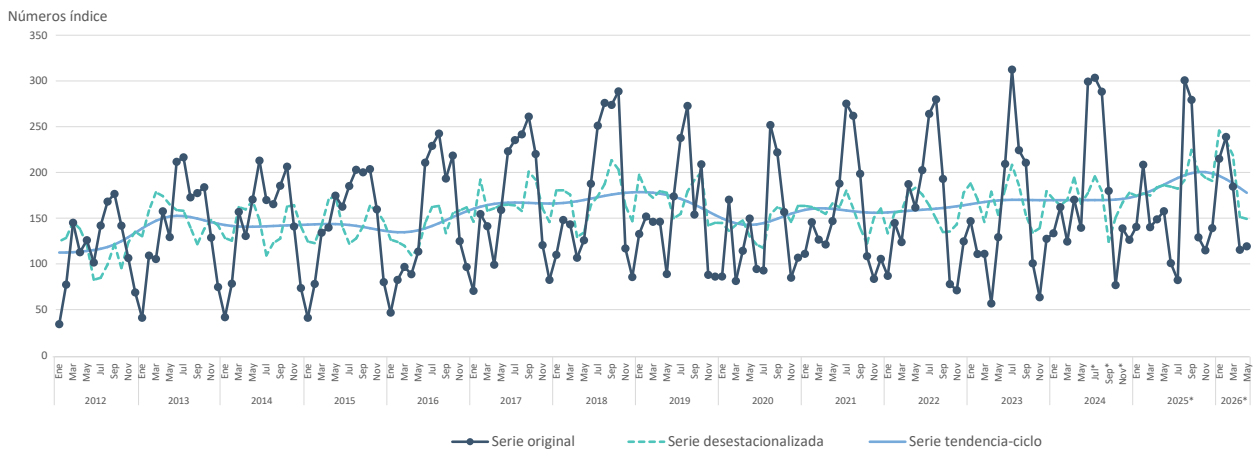

Fuente: INDEC, Dirección Nacional de Estadísticas Económicas. Dirección de Estadísticas Agropecuarias, Silvicultura y Pesca.

Sector de actividad económica

En mayo de 2026, la actividad “Pesca marítima” registró una caída de 29,0% respecto a igual mes del año anterior. El acumulado enero-mayo de 2026, respecto a igual acumulado del año anterior, registró un incremento de 7,7%.

Por su parte, la actividad “Acuicultura” mostró una caída de 6,0% respecto a igual mes del año anterior. El acumulado enero-mayo de 2026, respecto a igual acumulado del año anterior, registró un incremento de 19,9%.

Cuadro 2. IPI pesquero por sector de actividad económica, base 2004=100, en números índice y variación porcentual. Enero 2025-mayo 2026

| Código ClaNAE rev2017 | | Sector de actividad económica | | | | | | |
|-----------------------|----------------|-------------------------------|--|---|-------------|----------------------|--|---|
| | | 03.11 | | | 03.20 | | | |
| Período | Pesca marítima | Variación porcentual | | | Acuicultura | Variación porcentual | | |
| | | Números índice | respecto al mismo mes del año anterior | acumulada del año respecto a igual acumulado del año anterior | | Números índice | respecto al mismo mes del año anterior | acumulada del año respecto a igual acumulado del año anterior |
| 2025* | Enero | 118,8 | -5,8 | -5,8 | 756,9 | 119,6 | 119,6 | |
| | Febrero | 188,3 | 21,3 | 9,2 | 780,1 | 121,0 | 120,3 | |
| | Marzo | 118,4 | 6,1 | 8,3 | 756,0 | 54,4 | 93,1 | |
| | Abril | 128,5 | -15,6 | 1,6 | 721,0 | 6,4 | 61,6 | |
| | Mayo | 130,0 | 11,2 | 3,3 | 939,6 | 20,7 | 49,6 | |
| | Junio | 73,6 | -74,0 | -19,9 | 871,1 | 15,6 | 42,0 | |
| | Julio | 49,7 | -82,8 | -34,6 | 1.007,1 | 39,3 | 41,6 | |
| | Agosto | 270,6 | 2,9 | -28,0 | 1.152,6 | 14,1 | 36,1 | |
| | Septiembre | 256,4 | 57,7 | -19,6 | 927,6 | 39,1 | 36,5 | |
| | Octubre | 98,9 | 89,9 | -16,3 | 980,4 | 26,4 | 35,3 | |
| | Noviembre | 88,5 | -22,9 | -16,7 | 857,8 | 5,1 | 32,0 | |
| | Diciembre | 118,8 | 15,0 | -15,0 | 712,8 | -8,2 | 28,1 | |
| 2026* | Enero | 187,1 | 57,5 | 57,5 | 1.003,2 | 32,5 | 32,5 | |
| | Febrero | 222,5 | 18,2 | 33,4 | 699,2 | -10,4 | 10,8 | |
| | Marzo | 150,4 | 27,1 | 31,6 | 1.148,7 | 52,0 | 24,3 | |
| | Abril | 84,0 | -34,7 | 16,3 | 1.005,9 | 39,5 | 28,0 | |
| | Mayo | 92,2 | -29,0 | 7,7 | 883,3 | -6,0 | 19,9 | |

Fuente: INDEC, Dirección Nacional de Estadísticas Económicas. Dirección de Estadísticas Agropecuarias, Silvicultura y Pesca.

Gráfico 2.1 IPI pesquero nivel general y actividad pesca marítima, base 2004=100, en números índice. Enero 2022-mayo 2026

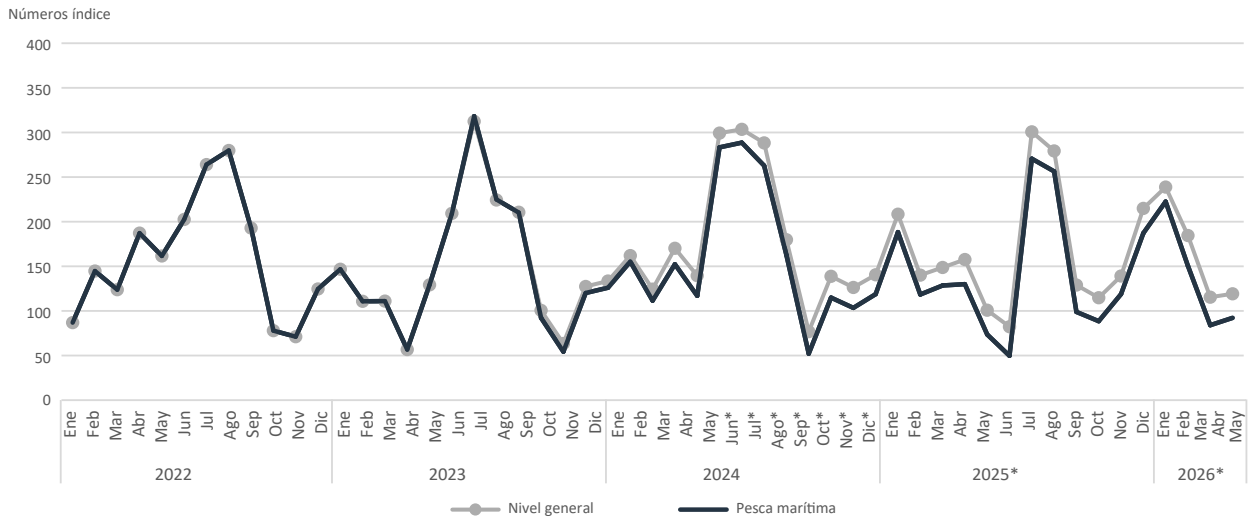

Fuente: INDEC, Dirección Nacional de Estadísticas Económicas. Dirección de Estadísticas Agropecuarias, Silvicultura y Pesca.

Gráfico 2.2 IPI pesquero nivel general y actividad acuicultura, base 2004=100, en números índice. Junio 2023-mayo 2026

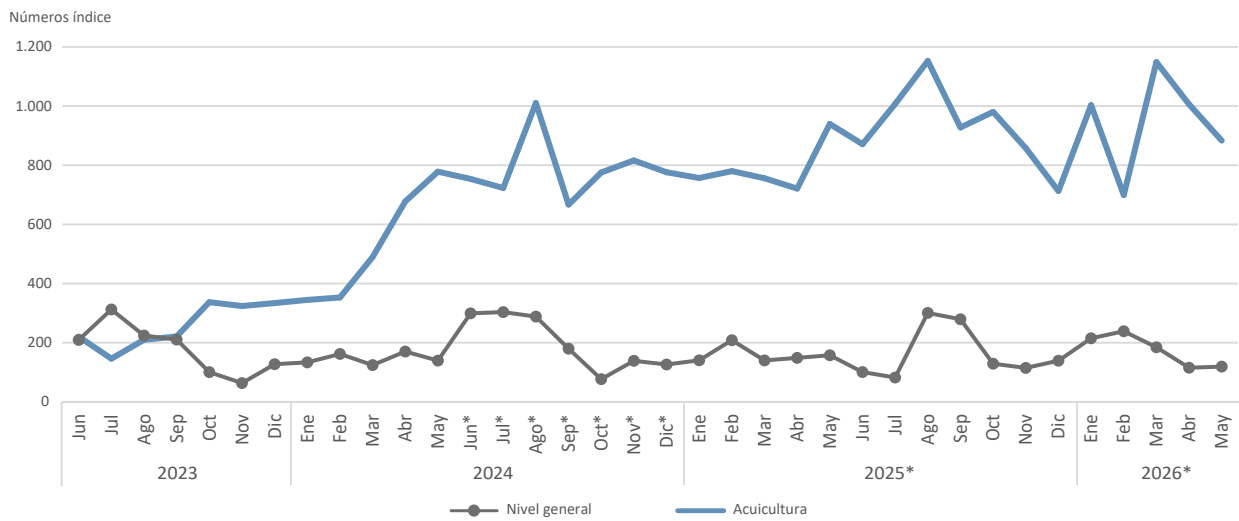

Fuente: INDEC, Dirección Nacional de Estadísticas Económicas. Dirección de Estadísticas Agropecuarias, Silvicultura y Pesca.

En mayo de 2026, la actividad “Pesca marítima” tuvo una incidencia negativa de 23,1% en la variación interanual del nivel general del IPI pesquero que registró una caída de 24,3% respecto al mismo mes del año anterior.

Asimismo, la actividad “Acuicultura” tuvo una incidencia negativa de 1,2% en la variación interanual del nivel general del índice.

Cuadro 3. IPI pesquero nivel general y sector de actividad económica, base 2004=100, en variación porcentual interanual e incidencias. Enero 2025-mayo 2026

| Período | Nivel general | | Incidencias | |
|---------|---|-------|----------------|-------------|
| | Variación porcentual respecto al mismo mes del año anterior | | Pesca marítima | Acuicultura |
| | | | % | |
| 2025* | Enero | 5,3 | -5,3 | 10,5 |
| | Febrero | 28,7 | 19,7 | 9,0 |
| | Marzo | 12,6 | 5,3 | 7,3 |
| | Abril | -12,6 | -13,5 | 0,9 |
| | Mayo | 13,0 | 9,0 | 3,9 |
| | Junio | -66,3 | -67,7 | 1,3 |
| | Julio | -72,9 | -76,1 | 3,2 |
| | Agosto | 4,3 | 2,6 | 1,7 |
| | Septiembre | 55,4 | 50,4 | 4,9 |
| | Octubre | 68,0 | 58,9 | 9,1 |
| | Noviembre | -17,3 | -18,3 | 1,0 |
| | Diciembre | 10,1 | 11,8 | -1,7 |
| 2026* | Enero | 52,9 | 46,9 | 6,0 |
| | Febrero | 14,5 | 15,9 | -1,3 |
| | Marzo | 31,7 | 22,1 | 9,6 |
| | Abril | -22,4 | -28,9 | 6,5 |
| | Mayo | -24,3 | -23,1 | -1,2 |

Fuente: INDEC, Dirección Nacional de Estadísticas Económicas. Dirección de Estadísticas Agropecuarias, Silvicultura y Pesca.

Gráfico 3. IPI pesquero nivel general y sector de actividad económica, incidencias. Mayo de 2026

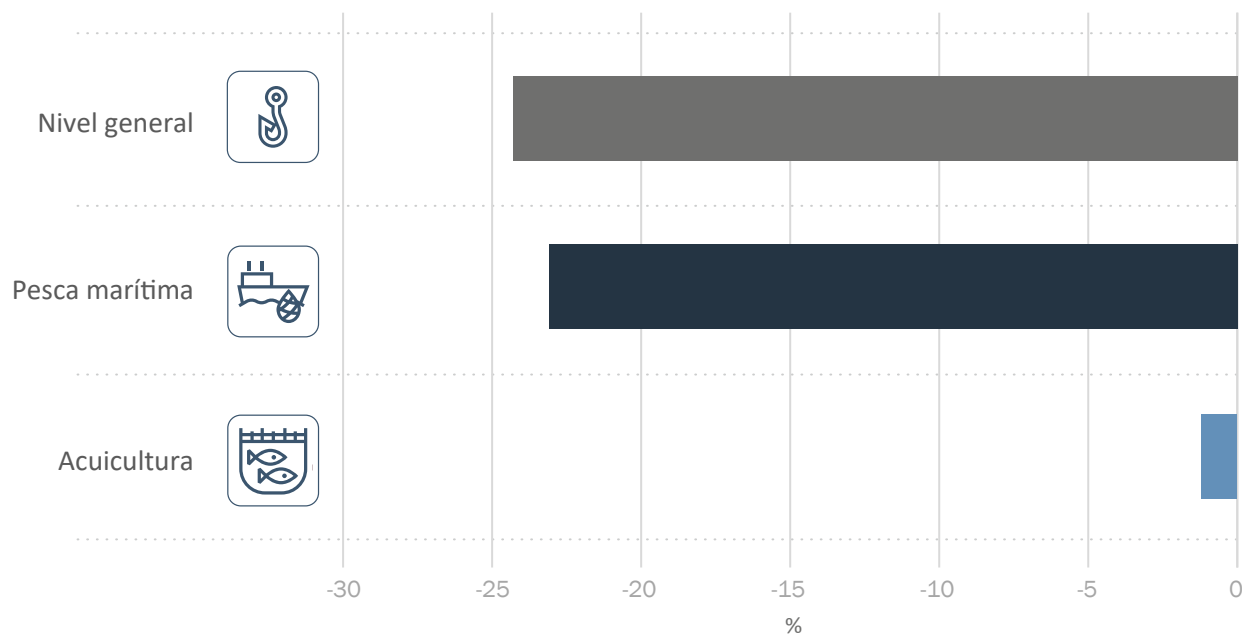

Fuente: INDEC, Dirección Nacional de Estadísticas Económicas. Dirección de Estadísticas Agropecuarias, Silvicultura y Pesca.

Grupo de especies

En mayo de 2026, el grupo "Peces" registró un incremento de 8,7%. El acumulado enero-mayo de 2026, respecto a igual acumulado del año anterior, registró un aumento de 15,2%.

Por su parte, el grupo "Crustáceos" mostró una variación positiva de 1.191,7% respecto a igual mes del año anterior. El acumulado enero-mayo de 2026, respecto a igual acumulado del año anterior, registró un incremento de 19,4%.

Por último, el grupo "Moluscos" registró una caída de 95,8% respecto a igual mes del año anterior. El acumulado enero-mayo de 2026, respecto a igual acumulado del año anterior, registró un aumento de 2,2%.

Cuadro 4. IPI pesquero por grupo de especies, base 2004=100, en números índice y variación porcentual. Enero 2025-mayo 2026

| Código CPC 2.1 | | Grupo de especies | | | | | | | | |
|----------------|------------|--|---|----------------|--|---|----------|--|---|-------|
| | | 042 | | | 043 | | | 044 | | |
| Período | Peces | Variación porcentual | | Crustáceos | Variación porcentual | | Moluscos | Variación porcentual | | |
| | | respecto al mismo mes del año anterior | acumulada del año respecto a igual acumulado del año anterior | | respecto al mismo mes del año anterior | acumulada del año respecto a igual acumulado del año anterior | | respecto al mismo mes del año anterior | acumulada del año respecto a igual acumulado del año anterior | |
| | | Números índice | % | Números índice | % | Números índice | % | | | |
| 2025* | Enero | 56,0 | 49,1 | 49,1 | 372,2 | -8,0 | -8,0 | 194,9 | 4,7 | 4,7 |
| | Febrero | 77,2 | 30,0 | 37,4 | 329,3 | 249,2 | 40,7 | 564,7 | -9,7 | -6,4 |
| | Marzo | 79,2 | 11,9 | 26,6 | 71,6 | 71,2 | 43,0 | 447,3 | 6,4 | -2,0 |
| | Abril | 85,7 | 6,1 | 19,9 | 28,2 | -90,8 | -5,5 | 523,1 | 49,5 | 9,4 |
| | Mayo | 97,7 | 11,9 | 17,9 | 19,1 | -88,8 | -19,5 | 540,9 | 80,2 | 20,7 |
| | Junio | 82,3 | -4,9 | 13,2 | 12,5 | -99,0 | -62,5 | 271,3 | 277,7 | 30,1 |
| | Julio | 107,0 | 27,7 | 15,6 | 46,6 | -96,3 | -74,7 | 30,4 | -30,5 | 28,8 |
| | Agosto | 114,0 | 21,4 | 16,5 | 1.170,4 | 0,7 | -55,8 | 12,1 | -50,2 | 27,9 |
| | Septiembre | 87,3 | 1,1 | 14,6 | 1.141,8 | 84,1 | -39,3 | 18,9 | -35,6 | 26,9 |
| | Octubre | 110,6 | 1,6 | 12,8 | 276,1 | 6.712,5 | -34,1 | 30,4 | -21,1 | 26,1 |
| | Noviembre | 106,7 | 16,7 | 13,2 | 230,9 | -36,5 | -34,3 | 12,8 | -79,1 | 23,1 |
| | Diciembre | 82,3 | -2,6 | 11,8 | 402,1 | 24,6 | -31,1 | 53,1 | -11,5 | 22,1 |
| 2026* | Enero | 73,5 | 31,2 | 31,2 | 361,5 | -2,9 | -2,9 | 580,3 | 197,8 | 197,8 |
| | Febrero | 68,9 | -10,8 | 6,9 | 220,1 | -33,2 | -17,1 | 899,6 | 59,3 | 94,9 |
| | Marzo | 111,5 | 40,8 | 19,5 | 84,9 | 18,5 | -13,8 | 572,6 | 28,0 | 70,1 |
| | Abril | 95,9 | 11,8 | 17,3 | 66,4 | 135,3 | -8,5 | 244,8 | -53,2 | 32,8 |
| | Mayo | 106,2 | 8,7 | 15,2 | 246,9 | 1.191,7 | 19,4 | 22,6 | -95,8 | 2,2 |

Fuente: INDEC, Dirección Nacional de Estadísticas Económicas. Dirección de Estadísticas Agropecuarias, Silvicultura y Pesca.

Gráfico 4.1 IPI pesquero nivel general y grupo peces, base 2004=100, en números índice. Enero 2022-mayo 2026

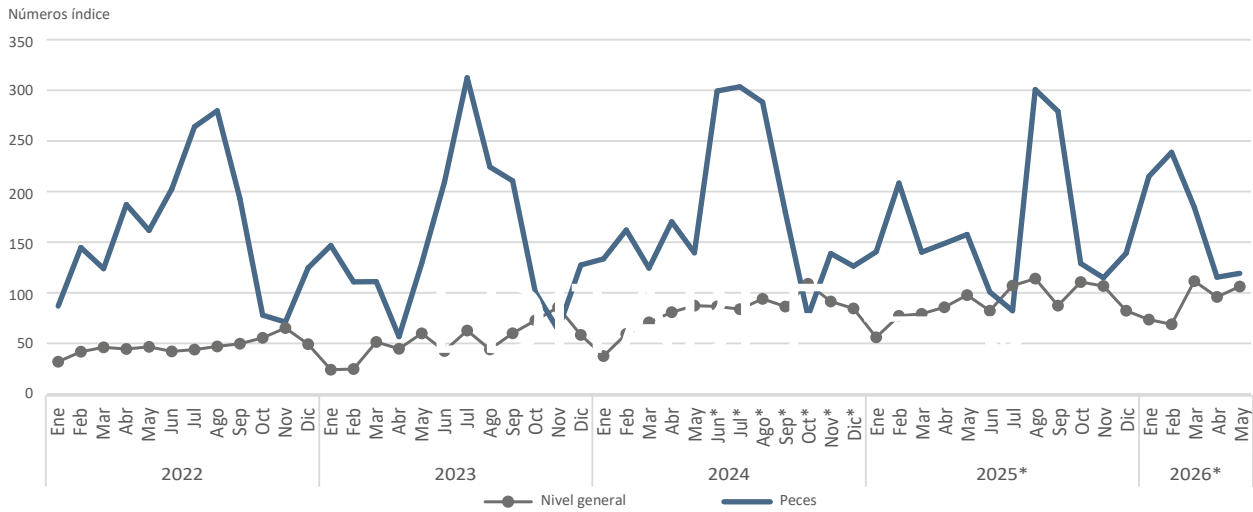

Fuente: INDEC, Dirección Nacional de Estadísticas Económicas. Dirección de Estadísticas Agropecuarias, Silvicultura y Pesca.

Gráfico 4.2 IPI pesquero nivel general y grupo crustáceos, base 2004=100, en números índice. Enero 2022-mayo 2026

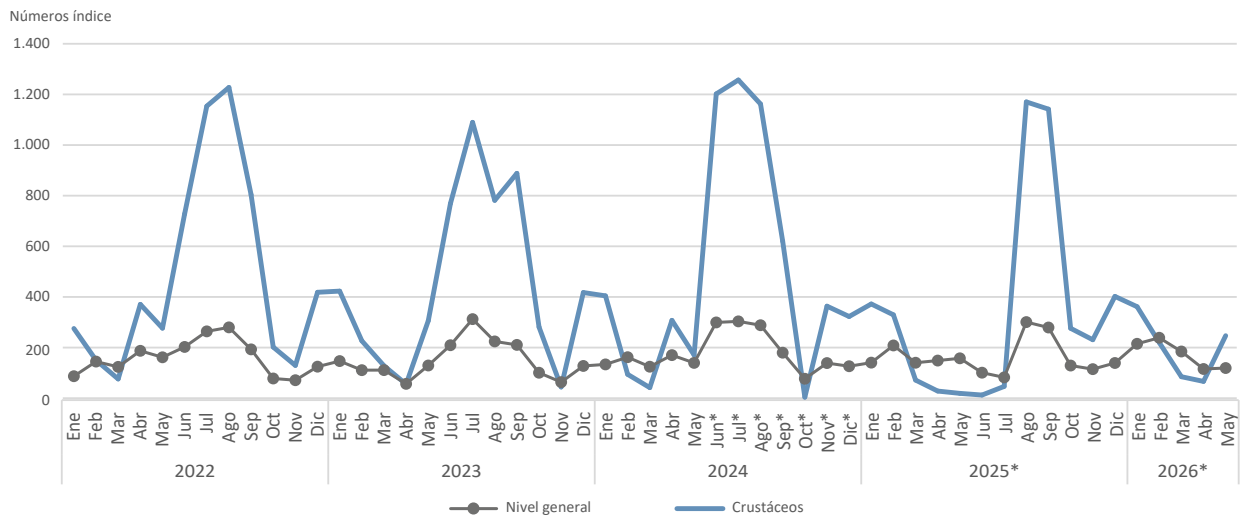

Fuente: INDEC, Dirección Nacional de Estadísticas Económicas. Dirección de Estadísticas Agropecuarias, Silvicultura y Pesca.

Gráfico 4.3 IPI pesquero nivel general y grupo moluscos, base 2004=100, en números índice. Enero 2022-mayo 2026

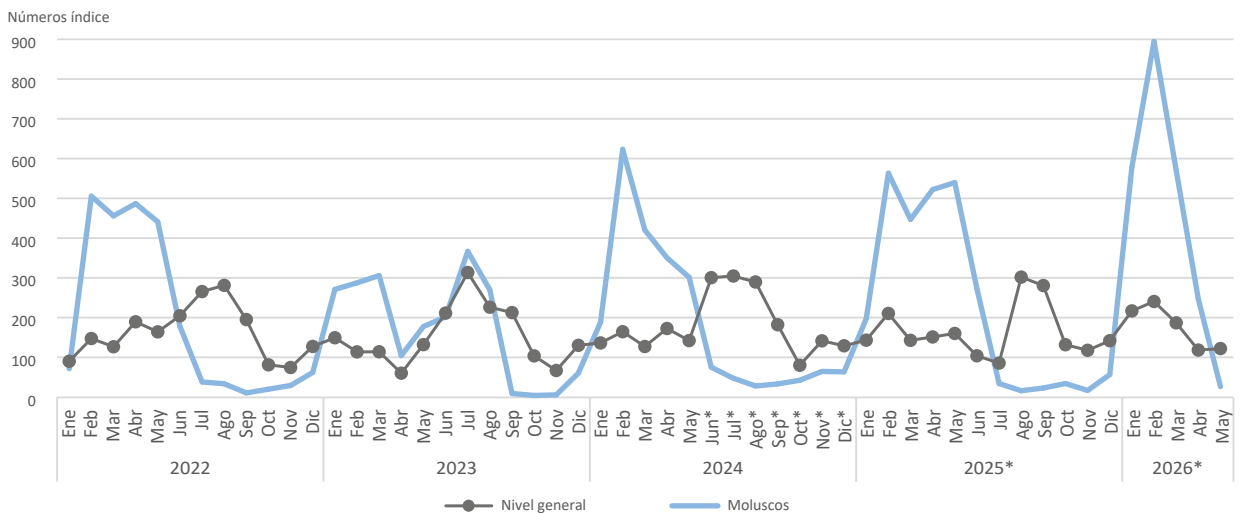

Fuente: INDEC, Dirección Nacional de Estadísticas Económicas. Dirección de Estadísticas Agropecuarias, Silvicultura y Pesca.

En mayo de 2026, el grupo “Peces” tuvo una incidencia positiva de 3,5% en la variación interanual del nivel general del IPI pesquero, que registró una variación interanual negativa de 24,3% respecto al mismo mes del año anterior.

Además, el grupo “Crustáceos” tuvo una incidencia positiva de 27,9% en la variación interanual del nivel general del índice.

Por su parte, el grupo de especies “Moluscos” tuvo una incidencia negativa de 55,7% en la variación interanual del nivel general del IPI pesquero.

Cuadro 5. IPI pesquero nivel general y grupo de especies, base 2004=100, en variación porcentual interanual e incidencias. Enero 2025-mayo 2026

| Período | Nivel general | | Incidencias | | |
|---------|---|-------|-------------|----------|-------|
| | Variación porcentual respecto al mismo mes del año anterior | Peces | Crustáceos | Moluscos | |
| | | | | | % |
| 2025* | Enero | 5,3 | 8,8 | -4,7 | 1,1 |
| | Febrero | 28,7 | 7,0 | 28,0 | -6,3 |
| | Marzo | 12,6 | 4,3 | 4,6 | 3,7 |
| | Abril | -12,6 | 1,8 | -31,7 | 17,2 |
| | Mayo | 13,0 | 4,8 | -21,0 | 29,2 |
| | Junio | -66,3 | -0,9 | -76,7 | 11,3 |
| | Julio | -72,9 | 4,9 | -77,0 | -0,7 |
| | Agosto | 4,3 | 4,4 | 0,6 | -0,7 |
| | Septiembre | 55,4 | 0,3 | 56,0 | -1,0 |
| | Octubre | 68,0 | 1,4 | 68,4 | -1,8 |
| | Noviembre | -17,3 | 7,0 | -18,5 | -5,9 |
| | Diciembre | 10,1 | -1,1 | 12,1 | -0,9 |
| 2026* | Enero | 52,9 | 7,9 | -1,5 | 46,5 |
| | Febrero | 14,5 | -2,6 | -10,1 | 27,2 |
| | Marzo | 31,7 | 14,7 | 1,8 | 15,1 |
| | Abril | -22,4 | 4,4 | 5,0 | -31,7 |
| | Mayo | -24,3 | 3,5 | 27,9 | -55,7 |

Fuente: INDEC, Dirección Nacional de Estadísticas Económicas. Dirección de Estadísticas Agropecuarias, Silvicultura y Pesca.

Gráfico 5. IPI pesquero nivel general y grupo de especies, incidencias. Mayo de 2026

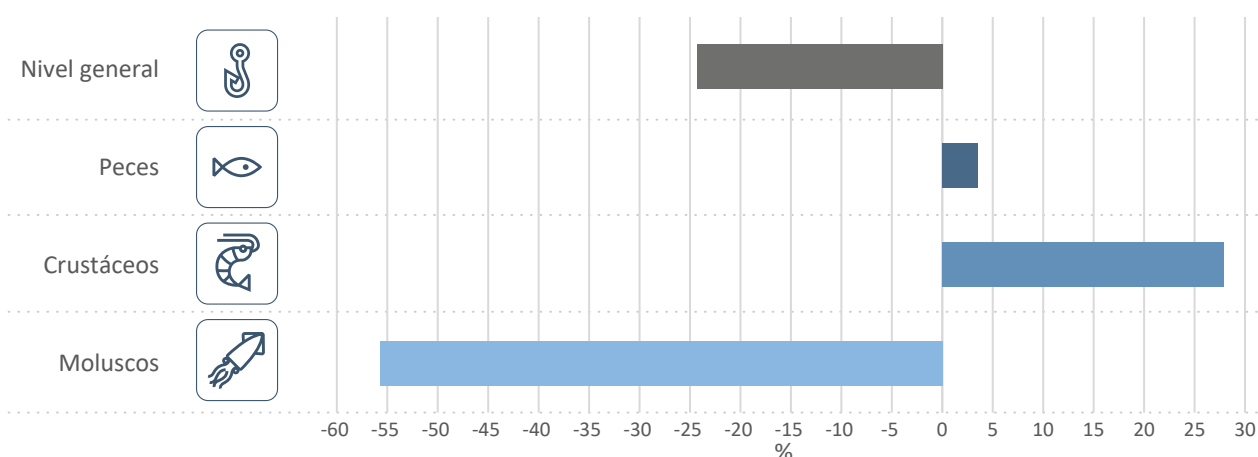

Fuente: INDEC, Dirección Nacional de Estadísticas Económicas. Dirección de Estadísticas Agropecuarias, Silvicultura y Pesca.

Pesca marítima por tipo de buque

En mayo de 2026, para la actividad "Pesca marítima", los desembarques realizados por los "Buques fresqueros" registraron una variación positiva de 23,1% respecto a igual mes del año anterior. En el acumulado enero-mayo de 2026, respecto a igual acumulado del año anterior, se registró una caída de 5,0%.

Por su parte, los desembarques realizados por los "Buques congeladores" mostraron una caída de 38,5% respecto a igual mes del año anterior. En el acumulado enero-mayo de 2026, se registró un incremento de 14,1% respecto a igual acumulado del año anterior.

Cuadro 6. IPI pesquero de pesca marítima por tipo de buque, base 2004=100, en números índice y variación porcentual. Enero 2025-mayo 2026

| | | Tipo de buque | | | | | |
|-----------------------|-------------------|--|---|---------------------|--|---|-------|
| Código ClaNAE rev2017 | | 03.111 | | | 03.112 | | |
| Período | Buques fresqueros | Variación porcentual | | Buques congeladores | Variación porcentual | | |
| | | respecto al mismo mes del año anterior | acumulada del año respecto a igual acumulado del año anterior | | respecto al mismo mes del año anterior | acumulada del año respecto a igual acumulado del año anterior | |
| | | Números índice | % | Números índice | % | | |
| 2025* | Enero | 274,9 | -8,5 | -8,5 | 50,4 | 1,3 | 1,3 |
| | Febrero | 255,7 | 112,1 | 26,1 | 158,7 | -6,9 | -5,0 |
| | Marzo | 101,4 | 17,9 | 24,7 | 125,8 | 2,5 | -2,3 |
| | Abril | 60,9 | -9,1 | 20,7 | 158,1 | -16,6 | -7,4 |
| | Mayo | 65,7 | -8,5 | 17,5 | 158,1 | 15,7 | -2,7 |
| | Junio | 65,3 | -55,1 | 4,1 | 77,3 | -77,5 | -28,1 |
| | Julio | 98,6 | -33,5 | -1,8 | 28,3 | -91,9 | -44,5 |
| | Agosto | 175,9 | 55,8 | 4,4 | 312,0 | -5,0 | -36,8 |
| | Septiembre | 133,3 | 76,0 | 9,2 | 310,3 | 54,7 | -27,1 |
| | Octubre | 83,0 | -4,1 | 8,2 | 105,9 | 186,4 | -23,0 |
| | Noviembre | 213,1 | -25,0 | 2,0 | 33,9 | -16,8 | -22,9 |
| | Diciembre | 289,7 | 24,4 | 5,0 | 44,0 | -5,6 | -22,5 |
| 2026* | Enero | 273,6 | -0,5 | -0,5 | 149,2 | 196,1 | 196,1 |
| | Febrero | 184,1 | -28,0 | -13,8 | 239,3 | 50,8 | 85,8 |
| | Marzo | 119,1 | 17,4 | -8,8 | 164,2 | 30,5 | 65,0 |
| | Abril | 63,0 | 3,3 | -7,7 | 93,2 | -41,1 | 31,0 |
| | Mayo | 80,9 | 23,1 | -5,0 | 97,2 | -38,5 | 14,1 |

Fuente: INDEC, Dirección Nacional de Estadísticas Económicas. Dirección de Estadísticas Agropecuarias, Silvicultura y Pesca.

Gráfico 6.1 IPI pesquero de pesca marítima y buques fresqueros, base 2004=100, en números índice. Enero 2022-mayo 2026

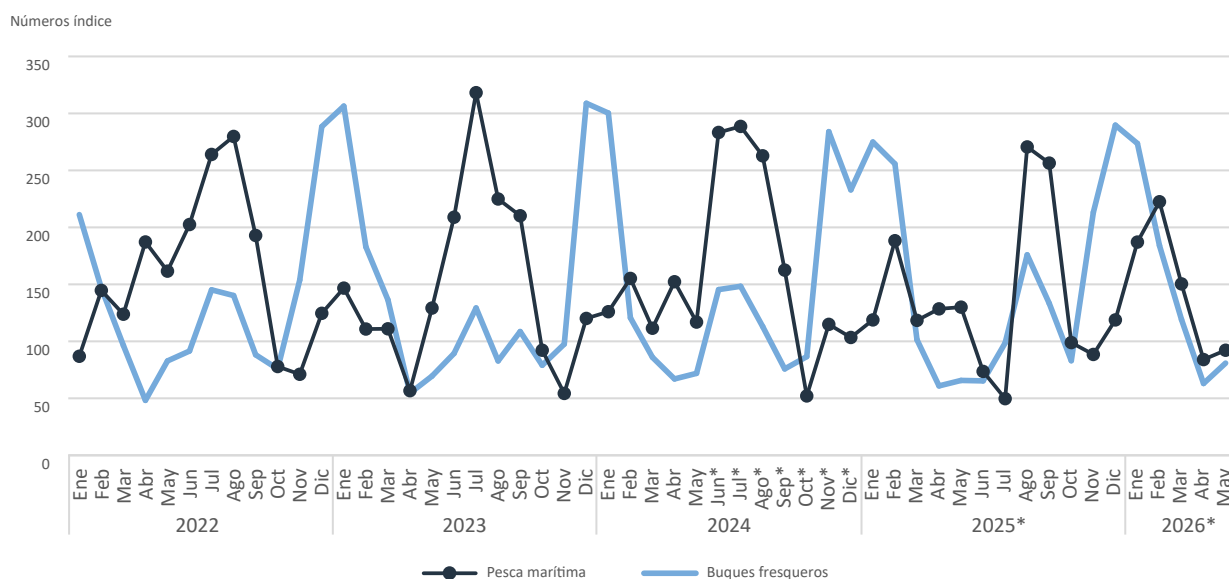

Fuente: INDEC, Dirección Nacional de Estadísticas Económicas. Dirección de Estadísticas Agropecuarias, Silvicultura y Pesca.

Gráfico 6.2 IPI pesquero de pesca marítima y buques congeladores, base 2004=100, en números índice. Enero 2022-mayo 2026

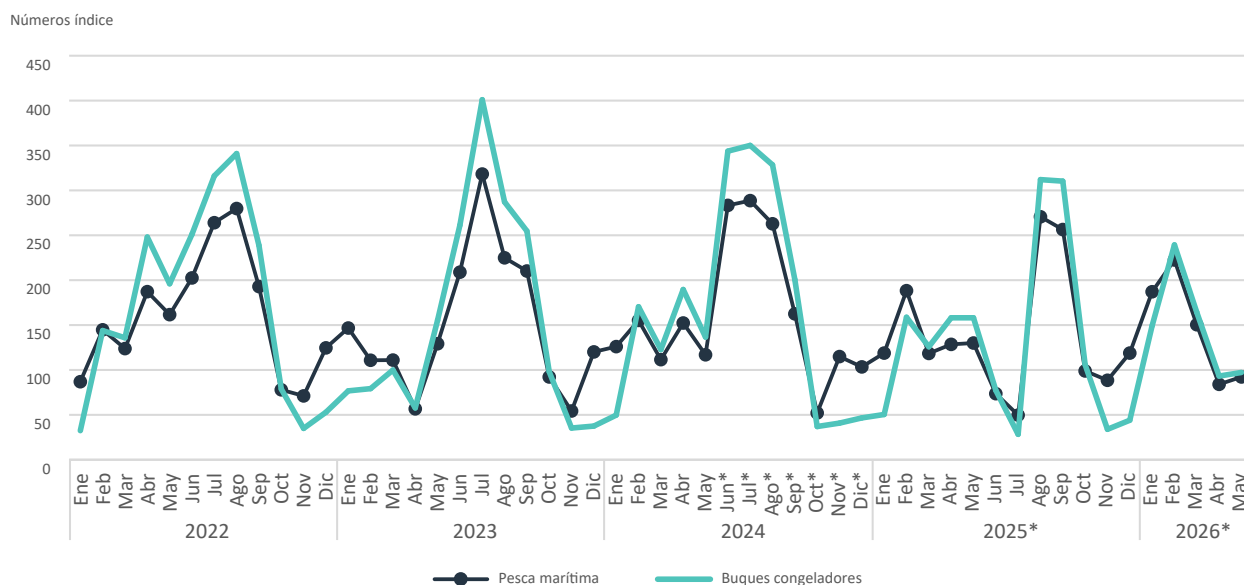

Fuente: INDEC, Dirección Nacional de Estadísticas Económicas. Dirección de Estadísticas Agropecuarias, Silvicultura y Pesca.

En mayo de 2026, la actividad “Pesca marítima” tuvo una variación negativa respecto al mismo mes del año anterior de 29,0%. Para ese mes, los desembarques en “Buques fresqueros” tuvieron una incidencia positiva de 3,6% en la variación interanual del índice de pesca marítima.

Por su parte, los desembarques en “Buques congeladores” tuvieron una incidencia negativa de 32,6% en la variación interanual del índice de este sector de actividad económica.

Cuadro 7. IPI pesquero de pesca marítima y tipo de buque, base 2004=100, en variación porcentual e incidencias. Enero 2025-mayo 2026

| Período | Pesca marítima | | Incidencias | |
|---------|---|-------|-------------------|---------------------|
| | Variación porcentual respecto al mismo mes del año anterior | | Buques fresqueros | Buques congeladores |
| | | | % | |
| 2025* | Enero | -5,8 | -6,1 | 0,4 |
| | Febrero | 21,3 | 26,5 | -5,2 |
| | Marzo | 6,1 | 4,2 | 1,9 |
| | Abril | -15,6 | -1,2 | -14,4 |
| | Mayo | 11,2 | -1,6 | 12,8 |
| | Junio | -74,0 | -8,6 | -65,4 |
| | Julio | -82,8 | -5,2 | -77,5 |
| | Agosto | 2,9 | 7,3 | -4,4 |
| | Septiembre | 57,7 | 10,8 | 46,9 |
| | Octubre | 89,9 | -2,1 | 92,0 |
| | Noviembre | -22,9 | -18,8 | -4,2 |
| | Diciembre | 15,0 | 16,7 | -1,8 |
| 2026* | Enero | 57,5 | -0,3 | 57,9 |
| | Febrero | 18,2 | -11,6 | 29,8 |
| | Marzo | 27,1 | 4,5 | 22,5 |
| | Abril | -34,7 | 0,5 | -35,1 |
| | Mayo | -29,0 | 3,6 | -32,6 |

Fuente: INDEC, Dirección Nacional de Estadísticas Económicas. Dirección de Estadísticas Agropecuarias, Silvicultura y Pesca.

Gráfico 7. IPI pesquero de pesca marítima y tipo de buque, incidencias. Mayo de 2026

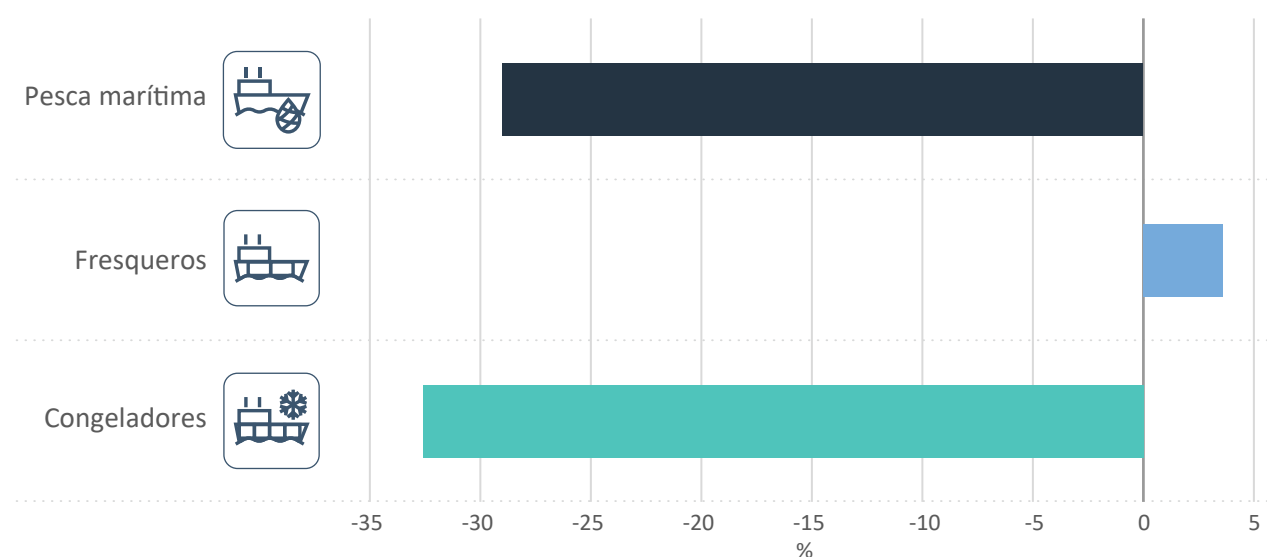

Fuente: INDEC, Dirección Nacional de Estadísticas Económicas. Dirección de Estadísticas Agropecuarias, Silvicultura y Pesca.

Enlace a más detalles

Pueden consultarse más detalles de las series que componen el IPI pesquero, desde enero de 2012 hasta el período de referencia del presente informe, en los cuadros que se encuentran en formato digital, disponibles en: https://www.indec.gov.ar/ftp/cuadros/economia/serie_ipi_pesquero.xlsx

Índice de cuadros web

Cuadro 1. IPI pesquero nivel general. Serie original, desestacionalizada y tendencia-ciclo, base 2004=100, en números índice y variación porcentual

Cuadro 2. IPI pesquero nivel general por sector de actividad económica. Serie original, base 2004=100, en números índice, variación porcentual e incidencias

Cuadro 3. IPI pesquero nivel general por grupo de especies. Serie original, base 2004=100, en números índice, variación porcentual e incidencias

Cuadro 4. IPI pesquero de pesca marítima por tipo de buque. Serie original, base 2004=100, en números índice, variación porcentual e incidencias

Aspectos metodológicos

Características generales

El IPI pesquero es un indicador de coyuntura que tiene como principal objetivo medir la evolución mensual de la producción del sector pesquero y su cobertura geográfica es para el total del país.

En este informe técnico, se presenta la actividad de pesca marítima y acuicultura desagregada por grupo de especies –peces, crustáceos y moluscos-. A su vez, el sector económico de pesca marítima se desagrega por tipo de buque –buques fresqueros y buques congeladores-.

Se elaboran índices de cantidades de Laspeyres utilizando la producción en unidades físicas, medida en toneladas, para cada una de las especies y por cada tipo de buque. La valorización de la producción se elabora utilizando los precios promedio por tonelada en pesos del año 2004 (año base de las cuentas nacionales), por actividad económica, por especie y tipo de buque.

En su conjunto, las variables seleccionadas aportan con periodicidad mensual datos sobre más de 300 establecimientos.

La serie estadística del IPI pesquero, con periodicidad mensual, comienza en enero de 2012 con la actividad de pesca marítima; se incorpora la actividad de acuicultura en junio de 2023. El período base es el año 2004, año base de las cuentas nacionales.

Ajuste estacional

Para el ajuste estacional del IPI pesquero se utiliza el método de descomposición directo.

Las principales características del ajuste estacional del nivel general del IPI pesquero con los datos a agosto de 2025 son:

| Opciones utilizadas | IPI pesquero |
|--|----------------|
| Transformación | No |
| Modo de descomposición | Aditivo |
| Modelo ARIMA | (0 0 1)(0 1 1) |
| ¿Ajusta Pascua? | No |
| ¿Ajusta año bisiesto? | No |
| ¿Ajusta variación por días de actividad? | Sí |
| ¿Ajusta <i>outliers</i> ? | Sí |
| Filtro estacional | 3x9 |
| Filtro tendencia | H7 |

El IPI pesquero presenta un patrón estacional cambiante y mucha irregularidad. Por esta razón es muy probable que con la incorporación de las innovaciones se produzcan frecuentes revisiones en las series desestacionalizada y tendencia-ciclo.

La metodología detallada del IPI pesquero se encuentra disponible en:

https://www.indec.gob.ar/ftp/cuadros/economia/metodologia_ipi_pesquero_2023.pdf