Informes Técnicos / vol. 3 n° 91

ISSN 2545-6636

Índices de precios
vol. 3 nº 17

Sistema de índices de precios mayoristas (SIPM)

Abril de 2019

Ministerio de Hacienda
Presidencia de la Nación

Instituto Nacional de
Estadística y Censos
República Argentina

Informes Técnicos. Vol. 3, nº 91
ISSN 2545-6636

Índices de precios. Vol. 3, nº 17
Sistema de índices de precios mayoristas
Abril de 2019
ISSN 2545-6725

Instituto Nacional de Estadística y Censos (INDEC)
Queda hecho el depósito que fija la ley nº 11.723

Esta publicación utiliza una licencia Creative Commons.
Se permite su reproducción con atribución de la fuente.

Responsabilidad intelectual: Lic. Carolina Plat, Mag. Martina Abalos
Responsabilidad editorial: Lic. Jorge Todesca, Mag. Pedro Lines
Directora de la publicación: Mag. Silvina Viazzi
Coordinación de producción editorial: Lic. Marcelo Costanzo

Buenos Aires, mayo de 2019

Publicaciones del INDEC

Las publicaciones editadas por el Instituto Nacional de Estadística y Censos pueden ser consultadas en www.indec.gob.ar y en el Centro Estadístico de Servicios, ubicado en Av. Presidente Julio A. Roca 609 C1067ABB, Ciudad Autónoma de Buenos Aires, Argentina. El horario de atención al público es de 9:30 a 16:00.

También pueden solicitarse al teléfono (54-11) 5031-4632

Correo electrónico: ces@indec.gob.ar

Sitio web: www.indec.gob.ar

Twitter: @INDECArgentina

Facebook: /INDECArgentina

Instagram: @indecargentina

Calendario anual anticipado de informes:

www.indec.gob.ar/calendario.asp

INDECArgentina

Signos convencionales:

*	Dato provisorio
e	Dato estimado por extrapolación, proyección o imputación
-	Cero absoluto
.	Dato no registrado
...	Dato no disponible a la fecha de presentación de los resultados
///	Dato que no corresponde presentar
s	Dato confidencial por aplicación de las reglas del secreto estadístico

Índice Pág.

Introducción 3

Gráficos

Gráfico 1. Sistema de índices de precios mayoristas. Variación porcentual. Abril de 2019 3

Gráfico 2. Sistema de índices de precios mayoristas. Variación porcentual respecto al mes anterior. Abril de 2019 4

Gráfico 3. Sistema de índices de precios mayoristas. Variación porcentual respecto al mismo mes del año anterior. Abril de 2019 5

Gráfico 4. Sistema de índices de precios mayoristas. Variación porcentual acumulada del año. Abril de 2019 6

Cuadros

Cuadro 1. Sistema de índices de precios mayoristas. Variación porcentual. Abril de 2019 3

Cuadro 2. Sistema de índices de precios mayoristas. Variación porcentual respecto al mes anterior. Abril de 2019 4

Cuadro 3. Sistema de índices de precios mayoristas. Variación porcentual respecto al mismo mes del año anterior. Abril de 2019 5

Cuadro 4. Sistema de índices de precios mayoristas. Variación porcentual acumulada del año. Abril de 2019 6

Cuadro 5. Sistema de índices de precios mayoristas. Incidencia de las divisiones en el nivel general. Abril de 2019 7

Enlace a mayores detalles 7

Síntesis metodológica 8

Índices de precios

Buenos Aires, 21 de mayo de 2019

Sistema de índices de precios mayoristas

Abril de 2019

El nivel general del índice de precios internos al por mayor (IPIM) registró una suba de 4,6% en el mes de abril de 2019 respecto del mes anterior. Este aumento se explica como consecuencia de la suba de 4,6% en los “Productos nacionales” y de 4,0% en los “Productos importados”.

Por otra parte, el nivel general del índice de precios internos básicos al por mayor (IPIB) mostró un alza de 4,5% en el mismo período. En este caso, la variación se explica por la suba de 4,6% en los “Productos nacionales” y de 4,0% en los “Productos importados”.

Asimismo, el nivel general del índice de precios básicos del productor (IPP) registró un incremento de 4,4% en el mismo período, como consecuencia de la suba de 5,3% en los “Productos primarios” y de 4,0% en los “Productos manufacturados y energía eléctrica”.

Cuadro 1. **Sistema de índices de precios mayoristas. Variación porcentual. Abril de 2019***

Nivel general	Variación porcentual		
	respecto al mes anterior	respecto al mismo mes del año anterior	acumulada del año
		%	
Índice de precios internos al por mayor (IPIM)	**4,6**	**72,6**	**13,2**
Índice de precios internos básicos al por mayor (IPIB)	4,5	73,2	13,0
Índice de precios básicos del productor (IPP)	4,4	70,8	12,8

Gráfico 1. **Sistema de índices de precios mayoristas. Variación porcentual. Abril de 2019***

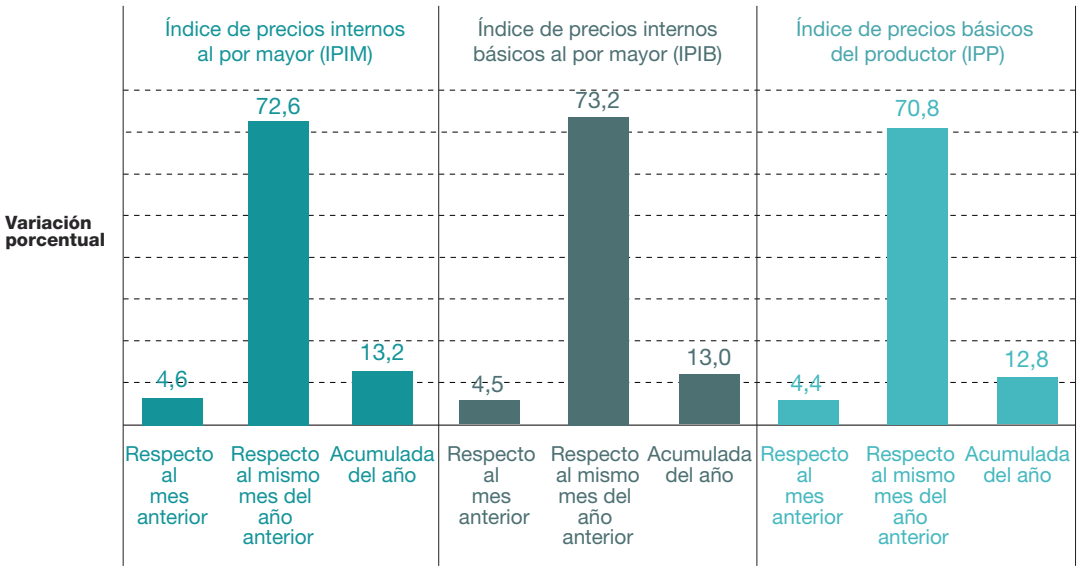

Fuente: INDEC, Dirección de Estadísticas del Sector Terciario y Precios.

Cuadro 2. **Sistema de índices de precios mayoristas. Variación porcentual respecto al mes anterior. Abril de 2019***

Nivel general y divisiones	IPIM	IPIB	IPP
		%	
Nivel general	**4,6**	**4,5**	**4,4**
Productos nacionales	**4,6**	**4,6**	**4,4**
Productos primarios	**6,5**	**5,6**	**5,3**
Productos agropecuarios	3,1	2,5	2,2
Productos pesqueros	-0,7	-0,7	-0,7
Petróleo crudo y gas	10,3	10,3	10,3
Productos minerales no metalíferos	2,4	2,4	2,4
Manufacturados y energía eléctrica	**4,0**	**4,1**	**4,0**
Productos manufacturados	**4,1**	**4,2**	**4,1**
Alimentos y bebidas	4,0	4,0	3,4
Tabaco	-	-	-
Productos textiles	3,9	3,9	3,9
Prendas de materiales textiles	7,0	7,0	7,0
Cuero, artículos de marroquinería y calzado	2,7	2,7	2,8
Madera y productos de madera excepto muebles	3,8	3,8	3,8
Papel y productos de papel	5,6	5,6	5,6
Impresiones y reproducción de grabaciones	3,6	3,8	3,8
Productos refinados del petróleo	3,7	3,6	3,6
Sustancias y productos químicos	4,9	5,0	5,1
Productos de caucho y plástico	5,1	5,1	5,2
Productos de minerales no metálicos	4,5	4,5	4,5
Productos metálicos básicos	4,4	4,4	4,4
Productos metálicos excepto máquinas y equipos	4,2	4,2	4,2
Máquinas y equipos	4,2	4,2	4,1
Máquinas y aparatos eléctricos	4,5	4,5	4,4
Equipos y aparatos de radio y televisión	6,3	6,4	6,4
Equipos para medicina e instrumentos de medición	5,9	5,9	5,9
Vehículos automotores, carrocerías y repuestos	3,6	3,6	3,6
Otros medios de transporte	5,4	5,4	5,4
Muebles y otros productos industriales	5,2	5,2	5,1
Energía eléctrica	**0,5**	**0,5**	**0,5**
Productos importados	**4,0**	**4,0**	**///**

Gráfico 2. **Sistema de índices de precios mayoristas. Variación porcentual respecto al mes anterior. Abril de 2019***

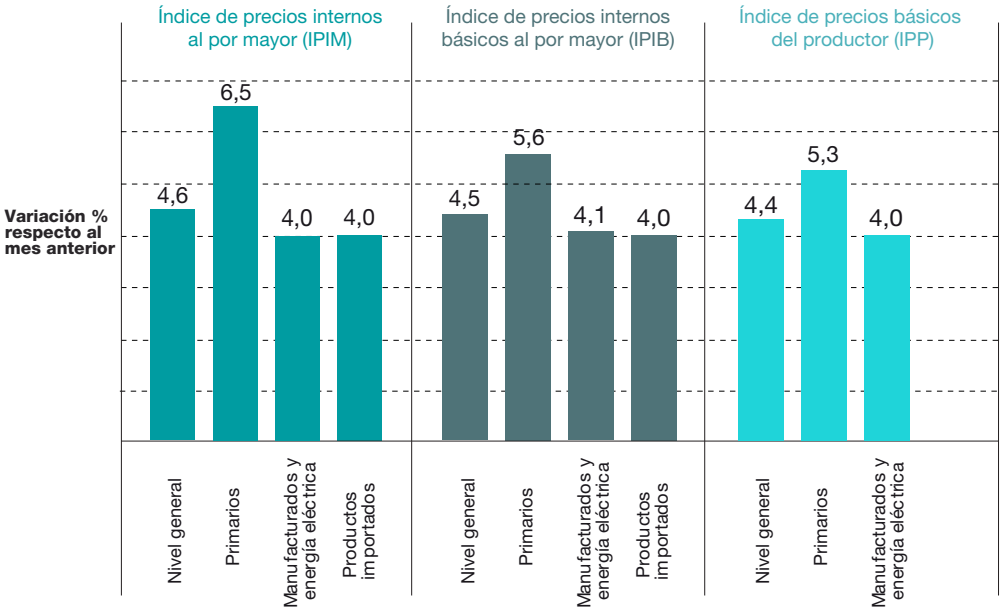

Fuente: INDEC, Dirección de Estadísticas del Sector Terciario y Precios.

Cuadro 3. **Sistema de índices de precios mayoristas. Variación porcentual respecto al mismo mes del año anterior. Abril de 2019***

Nivel general y divisiones	IPIM	IPIB	IPP
		%	
Nivel general	**72,6**	**73,2**	**70,8**
Productos nacionales	**71,1**	**71,6**	**70,8**
Productos primarios	**72,5**	**70,3**	**68,0**
Productos agropecuarios	78,3	72,4	68,0
Productos pesqueros	71,7	71,7	71,7
Petróleo crudo y gas	69,1	69,1	69,1
Productos minerales no metalíferos	44,5	44,5	44,5
Manufacturados y energía eléctrica	**70,6**	**72,2**	**72,0**
Productos manufacturados	**70,3**	**72,0**	**71,8**
Alimentos y bebidas	63,0	63,0	62,4
Tabaco	40,5	43,9	43,9
Productos textiles	69,1	69,1	69,5
Prendas de materiales textiles	57,3	57,3	57,3
Cuero, artículos de marroquinería y calzado	42,4	42,4	41,3
Madera y productos de madera excepto muebles	47,1	47,1	47,0
Papel y productos de papel	69,0	69,0	69,4
Impresiones y reproducción de grabaciones	57,6	65,6	65,5
Productos refinados del petróleo	68,6	71,0	71,0
Sustancias y productos químicos	83,5	83,5	84,1
Productos de caucho y plástico	81,3	81,3	81,5
Productos de minerales no metálicos	73,9	73,9	73,6
Productos metálicos básicos	78,2	78,2	81,2
Productos metálicos excepto máquinas y equipos	72,3	72,3	72,0
Máquinas y equipos	73,0	72,8	72,5
Máquinas y aparatos eléctricos	78,3	78,3	78,3
Equipos y aparatos de radio y televisión	57,3	57,9	57,9
Equipos para medicina e instrumentos de medición	66,1	65,3	65,7
Vehículos automotores, carrocerías y repuestos	89,9	89,9	89,3
Otros medios de transporte	72,7	72,7	72,7
Muebles y otros productos industriales	63,5	63,5	63,6
Energía eléctrica	**78,7**	**78,7**	**78,7**
Productos importados	**93,3**	**94,3**	**///**

Gráfico 3. **Sistema de índices de precios mayoristas. Variación porcentual respecto al mismo mes del año anterior. Abril de 2019***

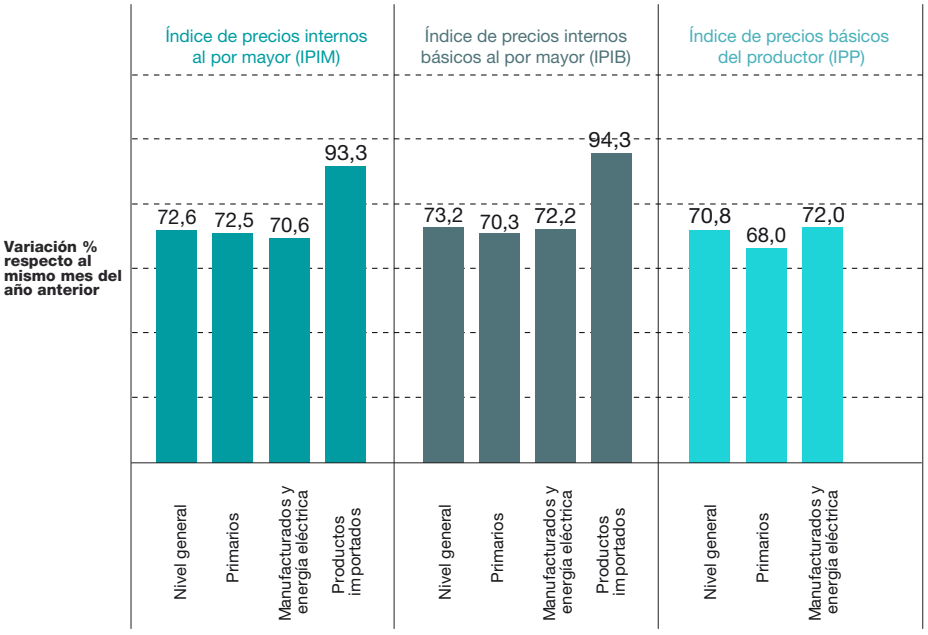

Fuente: INDEC, Dirección de Estadísticas del Sector Terciario y Precios.

Cuadro 4. **Sistema de índices de precios mayoristas. Variación porcentual acumulada del año. Abril de 2019***

Nivel general y divisiones	IPIM	IPIB	IPP
		%	
Nivel general	**13,2**	**13,0**	**12,8**
Productos nacionales	**13,6**	**13,4**	**12,8**
Productos primarios	**16,4**	**14,5**	**13,2**
Productos agropecuarios	20,7	15,7	13,3
Productos pesqueros	-0,1	-0,1	-0,1
Petróleo crudo y gas	14,0	14,0	14,0
Productos minerales no metalíferos	7,5	7,5	7,5
Manufacturados y energía eléctrica	**12,6**	**12,9**	**12,5**
Productos manufacturados	**12,1**	**12,5**	**12,1**
Alimentos y bebidas	17,2	17,2	15,7
Tabaco	15,2	18,6	18,6
Productos textiles	9,7	9,7	9,7
Prendas de materiales textiles	22,6	22,6	22,6
Cuero, artículos de marroquinería y calzado	10,3	10,3	8,8
Madera y productos de madera excepto muebles	8,3	8,3	8,2
Papel y productos de papel	16,6	16,6	16,7
Impresiones y reproducción de grabaciones	7,4	13,6	13,7
Productos refinados del petróleo	6,5	6,6	6,6
Sustancias y productos químicos	9,9	9,9	9,7
Productos de caucho y plástico	12,2	12,2	12,3
Productos de minerales no metálicos	15,6	15,6	15,5
Productos metálicos básicos	12,5	12,5	12,1
Productos metálicos excepto máquinas y equipos	10,0	10,0	10,1
Máquinas y equipos	12,3	12,2	12,2
Máquinas y aparatos eléctricos	8,9	8,9	8,9
Equipos y aparatos de radio y televisión	16,9	17,2	17,2
Equipos para medicina e instrumentos de medición	12,7	12,7	12,7
Vehículos automotores, carrocerías y repuestos	11,8	11,7	11,8
Otros medios de transporte	15,4	15,4	15,4
Muebles y otros productos industriales	8,0	8,0	7,9
Energía eléctrica	**32,6**	**32,6**	**32,6**
Productos importados	**8,9**	**9,0**	**///**

Gráfico 4. **Sistema de índices de precios mayoristas. Variación porcentual acumulada del año. Abril de 2019***

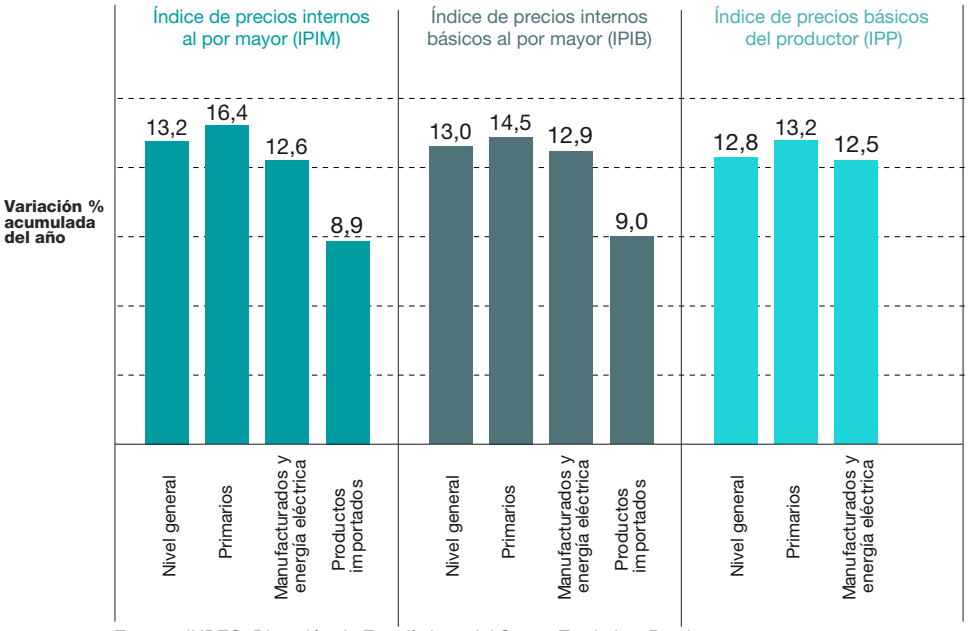

Fuente: INDEC, Dirección de Estadísticas del Sector Terciario y Precios.

Cuadro 5. **Sistema de índices de precios mayoristas. Incidencia de las divisiones en el nivel general. Abril de 2019***

Nivel general y divisiones	IPIM	IPIB	IPP
		%	
Nivel general	**4,58**	**4,51**	**4,39**
Productos nacionales	**4,27**	**4,20**	**4,39**
Productos primarios	**1,50**	**1,53**	**1,61**
Productos agropecuarios	0,33	0,38	0,38
Productos pesqueros	0,00	0,00	0,00
Petróleo crudo y gas	1,16	1,15	1,22
Productos minerales no metalíferos	0,01	0,01	0,01
Manufacturados y energía eléctrica	**2,76**	**2,66**	**2,79**
Productos manufacturados	**2,75**	**2,65**	**2,78**
Alimentos y bebidas	0,53	0,52	0,53
Tabaco	-	-	-
Productos textiles	0,09	0,09	0,10
Prendas de materiales textiles	0,08	0,08	0,08
Cuero, artículos de marroquinería y calzado	0,01	0,01	0,02
Madera y productos de madera excepto muebles	0,02	0,02	0,02
Papel y productos de papel	0,16	0,16	0,16
Impresiones y reproducción de grabaciones	0,05	0,06	0,06
Productos refinados del petróleo	0,34	0,26	0,28
Sustancias y productos químicos	0,42	0,42	0,47
Productos de caucho y plástico	0,13	0,13	0,13
Productos de minerales no metálicos	0,10	0,10	0,10
Productos metálicos básicos	0,13	0,13	0,16
Productos metálicos excepto máquinas y equipos	0,13	0,13	0,13
Máquinas y equipos	0,14	0,14	0,15
Máquinas y aparatos eléctricos	0,08	0,08	0,08
Equipos y aparatos de radio y televisión	0,04	0,03	0,03
Equipos para medicina e instrumentos de medición	0,01	0,01	0,01
Vehículos automotores, carrocerías y repuestos	0,24	0,24	0,25
Otros medios de transporte	0,01	0,01	0,01
Muebles y otros productos industriales	0,04	0,04	0,04
Energía eléctrica	**0,01**	**0,01**	**0,01**
Productos importados	**0,32**	**0,32**	**///**

Nota: la incidencia mide la participación que ha tenido cada apertura en la variación del nivel general, respecto al mes anterior. Los totales por suma pueden no coincidir por redondeos en las cifras parciales.

Enlace a mayores detalles

Pueden consultarse mayores detalles de las series del *Sistema de índices de precios mayoristas* desde diciembre de 2015 hasta el período al que se refiere el presente informe en los cuadros que se encuentran en formato digital disponibles en:

https://www.indec.gob.ar/ftp/cuadros/economia/series_sipm_dic2015.xls

Índice de cuadros web

Cuadro 1. Índice de precios internos al por mayor (IPIM), base año 1993, período de referencia diciembre 2015=100

Cuadro 2. Índice de precios internos básicos al por mayor (IPIB), base año 1993, período de referencia diciembre 2015=100

Cuadro 3. Índice de precios básicos del productor (IPP), base año 1993, período de referencia diciembre 2015=100

Síntesis metodológica

El índice de precios internos al por mayor (IPIM) tiene por objeto medir la evolución promedio de los precios de los productos de orígenes nacional e importado, ofrecidos en el mercado interno. Se incluyen el impuesto al valor agregado, los impuestos internos y los impuestos a los combustibles netos de los subsidios explícitos. Por tratarse de bienes destinados al mercado doméstico, se excluye el valor de las exportaciones en el cálculo del peso relativo de cada actividad.

El índice de precios internos básicos al por mayor (IPIB) tiene igual cobertura que el IPIM, pero los precios no incluyen el efecto impositivo mencionado en el IPIM. Esto brinda un elemento alternativo de análisis que permite desdoblar el movimiento de los precios provenientes de modificaciones en la política impositiva de aquellos que resultan de decisiones del productor.

El índice de precios básicos del productor (IPP) mide la variación promedio de los precios percibidos por el productor local; por lo tanto, se excluyen los bienes importados y, en la ponderación de cada actividad, se incluyen las exportaciones. El tratamiento impositivo es el mismo que en el IPIB.

Las ponderaciones del sector primario son valores brutos de producción netos de impuestos, estimados por las cuentas nacionales; las del sector manufacturero son valores de producción provenientes del Censo Nacional Económico de 1994 (que suministró datos de 1993); la energía eléctrica está ponderada con la facturación de las empresas distribuidoras; y las del sector de productos importados se calcularon a partir del valor costo, seguro y flete (CIF, por su sigla en inglés) de las importaciones realizadas durante 1993. Las ponderaciones de cada índice son consistentes con la cobertura y el tratamiento impositivo de cada uno de ellos. Para el cálculo, se utiliza una fórmula de ponderaciones fijas referidas al año base, del tipo Laspeyres.

Los precios observados corresponden al día 15 de cada mes, salvo excepciones, ya que en algunos sectores se trata de promedios mensuales (de precios diarios o de varios precios durante el mes) o de precios de la semana que incluyen el día 15. Para más información, consultar la metodología: https://www.indec.gob.ar/ftp/cuadros/economia/metodologia1_8_sipm.pdf

Estructura de ponderaciones de los índices de precios mayoristas, base 1993

	IPIM	IPIB	IPP
Nivel general	**100,00**	**100,00**	**100,00**
Índice de productos nacionales	**92,71**	**92,52**	**100,00**
Productos primarios	**19,36**	**19,98**	**21,68**
Productos agropecuarios	13,55	13,98	15,41
Productos pesqueros	0,68	0,70	0,68
Productos de minas y canteras	5,13	5,30	5,59
Productos manufacturados y energía eléctrica	**73,35**	**72,54**	**78,32**
Productos manufacturados	71,49	70,78	76,63
Energía eléctrica	1,86	1,76	1,69
Índice de productos importados	**7,29**	**7,48**	**///**