



# Salarios

Vol. 4, n° 6



## Índice de salarios

Marzo de 2020



Ministerio de Economía  
Argentina

Instituto Nacional de  
Estadística y Censos  
República Argentina



# Informes técnicos. Vol. 4, nº 98

ISSN 2545-6636

## Salarios. Vol. 4, nº 6

Índice de salarios

Marzo de 2020

ISSN 2545-6741

Instituto Nacional de Estadística y Censos (INDEC)

**Dirección:** Marco Lavagna

**Dirección Técnica:** Pedro Ignacio Lines

**Dirección Nacional de Difusión y Comunicación:** María Silvina Viazzi

**Coordinación de Producción Gráfica y Editorial:** Marcelo Costanzo

Este informe técnico fue producido por los equipos de trabajo de:

### **Dirección Nacional de Estadísticas y Precios de la Producción y el Comercio**

Carolina Plat

### **Dirección Nacional de Estadísticas de Condiciones de Vida**

Guillermo Luis Manzano

### **Dirección de Estadísticas del Sector Terciario y Precios**

Martina Abalos

### **Dirección de Encuesta Permanente de Hogares**

Sandra Duclós



Queda hecho el depósito que fija la ley n° 11.723

Esta publicación utiliza una licencia Creative Commons.  
Se permite su reproducción con atribución de la fuente.

Buenos Aires, mayo de 2020

#### **Signos convencionales:**

- \* Dato provisorio
- ° Dato estimado por extrapolación, proyección
- i Dato estimado por imputación
- u Dato de calidad inferior al estándar
- Cero absoluto
- . Dato no registrado
- ... Dato no disponible a la fecha de presentación de los resultados
- /// Dato que no corresponde presentar
- s Dato confidencial por aplicación de las reglas del secreto estadístico

#### **Publicaciones del INDEC**

Las publicaciones editadas por el Instituto Nacional de Estadística y Censos pueden ser consultadas en [www.indec.gov.ar](http://www.indec.gov.ar) y en el Centro Estadístico de Servicios, ubicado en Av. Presidente Julio A. Roca 609 C1067ABB, Ciudad Autónoma de Buenos Aires, Argentina. El horario de atención al público es de 9:30 a 16:00.

También pueden solicitarse al teléfono (54-11) 5031-4632

Correo electrónico: [ces@indec.gov.ar](mailto:ces@indec.gov.ar)

Sitio web: [www.indec.gov.ar](http://www.indec.gov.ar)

Twitter: [@INDECArentina](https://twitter.com/INDECArentina)

Facebook: [/INDECArentina](https://www.facebook.com/INDECArentina)

Instagram: [@indecargentina](https://www.instagram.com/indecargentina)

Calendario anual anticipado de informes:

[www.indec.gov.ar/indec/web/Calendario-Fecha-0](http://www.indec.gov.ar/indec/web/Calendario-Fecha-0)

Índice

Pág.

**Introducción** ..... 3

#### **Gráficos**

Gráfico 1. Total índice de salarios, sector privado registrado, sector público y sector privado no registrado, variaciones porcentuales respecto del mes anterior.  
Marzo 2019-marzo 2020 ..... 4

Gráfico 2. Total índice de salarios, variaciones porcentuales respecto a igual mes del año anterior.  
Marzo 2019-marzo 2020 ..... 5

#### **Cuadros**

Cuadro 1. Índice de salarios. Variaciones porcentuales respecto del período anterior y números índice, octubre 2016=100, por sector ..... 3

Cuadro 2. Índice de salarios. Variaciones porcentuales acumuladas, por sector ..... 4

**Enlace a mayores detalles** ..... 5

**Nota metodológica** ..... 5



## Índice de salarios

Marzo de 2020

El índice de salarios del total registrado mostró un crecimiento 3,0% en marzo de 2020 respecto al mes anterior, como consecuencia del incremento de 2,3% del sector privado registrado y un aumento de 4,2% del sector público.

El índice de salarios total verificó un incremento de 3,0% en marzo de 2020 respecto de febrero, como consecuencia de la suba de los salarios registrados de 3,0% y un aumento en los salarios del sector privado no registrado de 3,5%.

**Cuadro 1. Índice de salarios. Variaciones porcentuales respecto del período anterior y números índice, octubre 2016=100, por sector**

Período	Sector registrado						Sector privado no registrado		Total índice de salarios	
	Sector privado registrado		Sector público		Total registrado (1)		Variación porcentual respecto del mes anterior	Números índice	Variación porcentual respecto del mes anterior	Números índice
	Variación porcentual respecto del mes anterior	Números índice	Variación porcentual respecto del mes anterior	Números índice	Variación porcentual respecto del mes anterior	Números índice				
	%		%	%		%		%		
2019* Enero	3,5	176,9	2,6	171,0	3,2	174,7	2,6	177,2	3,1	175,2
Febrero	2,7	181,8	2,6	175,4	2,7	179,4	2,6	181,7	2,7	179,8
Marzo	3,6	188,3	5,5	185,0	4,3	187,0	2,7	186,6	4,0	186,9
Abril	2,8	193,5	2,0	188,7	2,5	191,7	1,2	188,9	2,2	191,1
Mayo	4,2	201,7	2,4	193,2	3,6	198,5	-0,2	188,4	2,8	196,5
Junio	2,6	207,0	2,1	197,2	2,4	203,3	0,2	188,8	2,0	200,4
Julio	4,3	215,9	6,2	209,5	5,0	213,5	3,6	195,5	4,7	209,9
Agosto	2,8	221,9	1,8	213,2	2,4	218,6	2,6	200,5	2,4	215,0
Septiembre	2,6	227,7	3,6	220,8	3,0	225,1	1,4	203,3	2,7	220,8
Octubre	3,8	236,3	3,0	227,5	3,5	233,0	2,1	207,5	3,2	227,9
Noviembre	2,8	242,9	1,7	231,4	2,4	238,6	2,3	212,2	2,4	233,3
Diciembre	1,5	246,5	2,9	238,1	2,0	243,4	5,3	223,5	2,6	239,4
2020* Enero	8,5	267,6	2,7	244,6	6,4	259,0	4,1	232,8	6,0	253,8
Febrero	4,6	280,0	2,9	251,6	4,0	269,4	3,2	240,2	3,9	263,6
Marzo	2,3	286,4	4,2	262,1	3,0	277,3	3,5	248,5	3,0	271,6

(1) Se corresponde con lo establecido en el Anexo II "Metodología para el cálculo del coeficiente de variación de salarios (C.V.S.)", del decreto n° 1.242/2002.

Fuente: INDEC. Dirección Nacional de Estadísticas y Precios de la Producción y el Comercio. Dirección de Estadísticas del Sector Terciario y Precios.

**Gráfico 1. Total índice de salarios, sector privado registrado, sector público y sector privado no registrado, variaciones porcentuales respecto del mes anterior. Marzo 2019-marzo 2020**

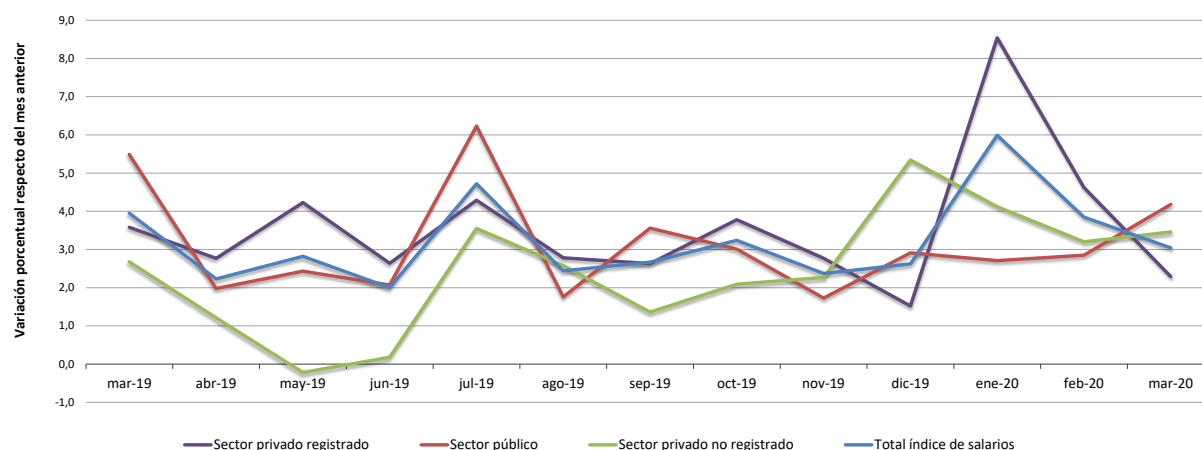

Fuente: INDEC. Dirección Nacional de Estadísticas y Precios de la Producción y el Comercio. Dirección de Estadísticas del Sector Terciario y Precios.

El índice de salarios total registrado acumula en los últimos 12 meses un aumento de 48,3%, como consecuencia del incremento de 52,1% del sector privado registrado y un aumento del 41,7% del sector público.

El índice de salarios total mostró un crecimiento de 45,3% en los últimos 12 meses, como consecuencia de la suba del 48,3% del total registrado y de 33,2% del sector privado no registrado.

**Cuadro 2. Índice de salarios. Variaciones porcentuales acumuladas, por sector**

Período	Sector registrado				Sector privado no registrado		Total índice de salarios			
	Sector privado registrado	Sector público	Total registrado (¹)		igual mes del año anterior	diciembre del año anterior	igual mes del año anterior	diciembre del año anterior		
	Variación porcentual respecto a									
	igual mes del año anterior	diciembre del año anterior	igual mes del año anterior	diciembre del año anterior	igual mes del año anterior	diciembre del año anterior	igual mes del año anterior	diciembre del año anterior	igual mes del año anterior	diciembre del año anterior
	%									
2019* Enero	32,8	3,5	33,1	2,6	<b>32,9</b>	<b>3,2</b>	29,7	2,6	<b>32,2</b>	<b>3,1</b>
Febrero	35,3	6,4	35,6	5,2	<b>35,4</b>	<b>6,0</b>	31,5	5,3	<b>34,6</b>	<b>5,8</b>
Marzo	38,2	10,2	39,1	11,0	<b>38,5</b>	<b>10,5</b>	32,6	8,1	<b>37,3</b>	<b>10,0</b>
Abril	37,2	13,2	39,7	13,2	<b>38,1</b>	<b>13,2</b>	31,1	9,4	<b>36,7</b>	<b>12,5</b>
Mayo	39,6	18,0	40,9	15,9	<b>40,1</b>	<b>17,3</b>	32,0	9,2	<b>38,4</b>	<b>15,6</b>
Junio	41,3	21,2	41,9	18,3	<b>41,5</b>	<b>20,1</b>	33,9	9,4	<b>40,0</b>	<b>17,9</b>
Julio	44,0	26,3	46,5	25,7	<b>44,9</b>	<b>26,1</b>	34,7	13,3	<b>42,9</b>	<b>23,5</b>
Agosto	43,9	29,9	44,8	27,9	<b>44,2</b>	<b>29,1</b>	34,7	16,2	<b>42,4</b>	<b>26,5</b>
Septiembre	44,3	33,3	44,9	32,5	<b>44,5</b>	<b>33,0</b>	32,0	17,7	<b>42,0</b>	<b>29,9</b>
Octubre	44,2	38,3	42,6	36,5	<b>43,6</b>	<b>37,6</b>	32,5	20,2	<b>41,5</b>	<b>34,1</b>
Noviembre	44,5	42,1	42,2	38,8	<b>43,7</b>	<b>40,9</b>	28,7	22,9	<b>40,7</b>	<b>37,3</b>
Diciembre	44,3	44,3	42,9	42,9	<b>43,8</b>	<b>43,8</b>	29,5	29,5	<b>40,9</b>	<b>40,9</b>
2020* Enero	51,3	8,5	43,0	2,7	<b>48,3</b>	<b>6,4</b>	31,4	4,1	<b>44,9</b>	<b>6,0</b>
Febrero	54,0	13,6	43,5	5,6	<b>50,2</b>	<b>10,7</b>	32,2	7,5	<b>46,6</b>	<b>10,1</b>
Marzo	52,1	16,2	41,7	10,1	<b>48,3</b>	<b>13,9</b>	33,2	11,2	<b>45,3</b>	<b>13,4</b>

(¹) Se corresponde con lo establecido en el Anexo II "Metodología para el cálculo del coeficiente de variación de salarios (C.V.S.)", del decreto n° 1.242/2002.

Fuente: INDEC. Dirección Nacional de Estadísticas y Precios de la Producción y el Comercio. Dirección de Estadísticas del Sector Terciario y Precios.

**Gráfico 2. Total índice de salarios, variaciones porcentuales respecto a igual mes del año anterior. Marzo 2019-marzo 2020**

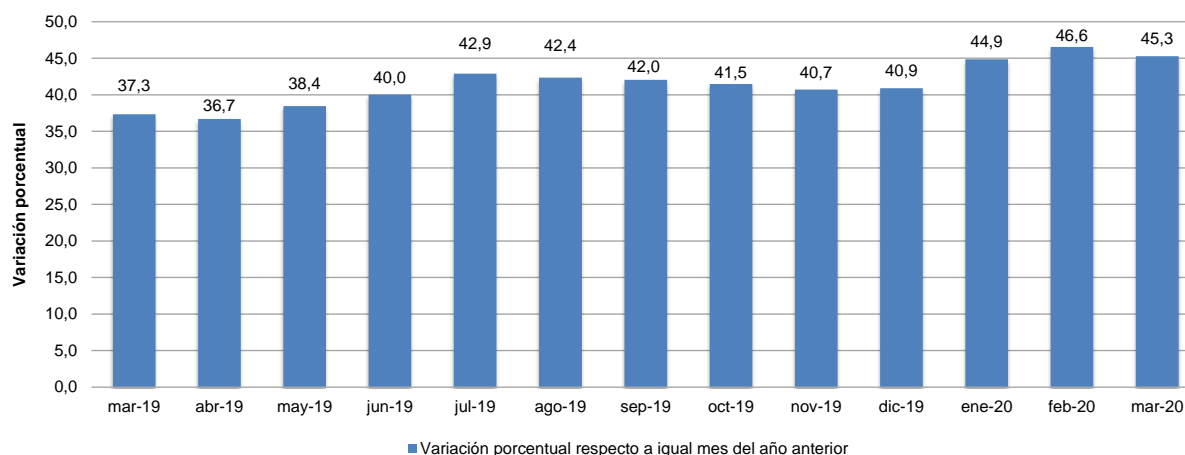

Fuente: INDEC. Dirección Nacional de Estadísticas y Precios de la Producción y el Comercio. Dirección de Estadísticas del Sector Terciario y Precios.

## Enlace a mayores detalles

Los cuadros con las series desde octubre de 2015 se encuentran en formato digital en:

<https://www.indec.gob.ar/indec/web/Nivel4-Tema-4-31-61>

## Nota metodológica

El índice de salarios estima la evolución de los salarios pagados en la economía, aislando el indicador de variaciones relacionadas con conceptos tales como la cantidad de horas trabajadas, descuentos por ausentismo, premios por productividad y todo otro concepto asociado al desempeño o a las características de los individuos concretos.

La publicación muestra la evolución de los salarios pagados en los sectores privado registrado y público, desde noviembre de 2015 en adelante, actualiza la difusión de estos componentes del índice de salarios, e incorpora el índice total registrado, que resulta de la agregación de los índices de salarios antes mencionados. Los resultados correspondientes al sector no registrado se publican desde octubre de 2016.

No se presentan datos de los meses anteriores dado que, conforme a la emergencia estadística, el INDEC dispuso que las series publicadas con posterioridad al primer trimestre de 2007 y hasta el cuarto trimestre de 2015, deberían ser consideradas con reservas. El 23 de agosto de 2016 el INDEC restituyó la publicación de las estimaciones del mercado de trabajo con base en la Encuesta Permanente de Hogares (EPH) a partir del segundo trimestre de 2016.

En virtud del procedimiento de cálculo (ver en: [http://www.indec.gob.ar/ftp/cuadros/sociedad/cvs\\_metodologia.pdf](http://www.indec.gob.ar/ftp/cuadros/sociedad/cvs_metodologia.pdf)) para la estimación del componente sector privado no registrado del índice de salarios, el índice mensual construido a partir de la EPH tiene un rezago de 5 meses, que surge de trabajar con los promedios trimestrales móviles de las medias geométricas de los ingresos horarios de los asalariados no registrados. En consecuencia, el componente sector privado no registrado se incorpora en octubre de 2016.

El índice es del tipo Laspeyres, con estructura de ponderaciones de cada sector en el total registrado y total índice de salarios con base en el cuarto trimestre de 2001, y se ha definido como período de referencia del índice a octubre de 2016=100,0. En todos los casos, las ponderaciones se refieren a masas salariales.

### Ponderadores del índice nivel general y del sector registrado, en porcentajes. Base=cuarto trimestre de 2001

Sector	Ponderador	
	Índice de salarios	Sector registrado
	%	
<b>Total</b>	<b>100,00</b>	<b>100,00</b>
Privado registrado	50,16	62,65
Público	29,91	37,35
Privado no registrado	19,93	///