

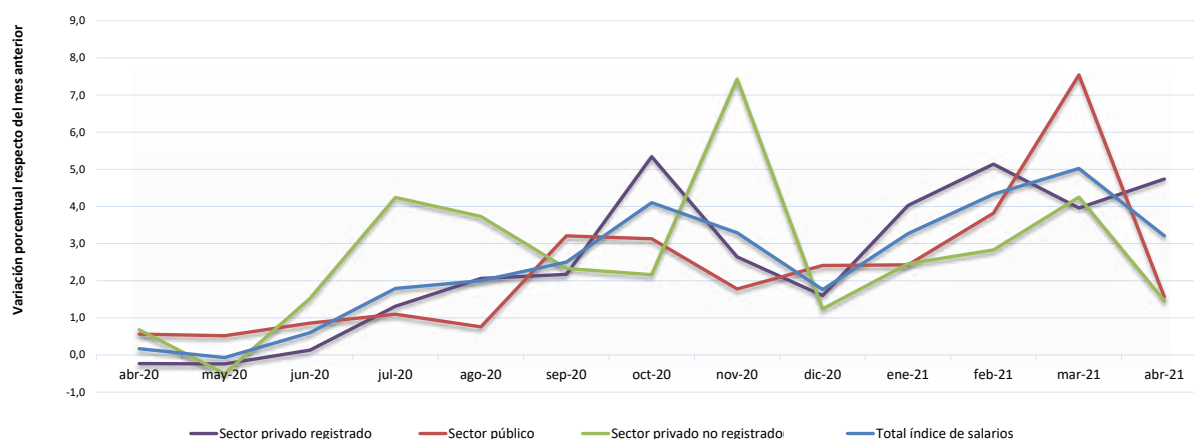





**Gráfico 1. Total índice de salarios, sector privado registrado, sector público y sector privado no registrado, variaciones porcentuales respecto del mes anterior. Abril 2020-abril 2021**



Fuente: INDEC, Dirección Nacional de Estadísticas de Precios. Dirección de Índices de Precios de la Producción.

El índice de salarios total registrado acumula, en los últimos 12 meses, un aumento de 36,3%, como consecuencia de un incremento de 38,1% del sector privado registrado y un aumento del 33,1% del sector público.

El índice de salarios total mostró un crecimiento de 36,7% en los últimos 12 meses, como consecuencia de una suba de 36,3% del total registrado y de 38,4% del sector privado no registrado.

**Cuadro 2. Índice de salarios. Variaciones porcentuales acumuladas, por sector**

Período	Sector registrado				Sector privado no registrado				Total índice de salarios		
	Sector privado registrado		Sector público		Total registrado (!)		Sector privado no registrado		Total índice de salarios		
	Variación porcentual respecto a										
	igual mes del año anterior	diciembre del año anterior	igual mes del año anterior	diciembre del año anterior	igual mes del año anterior	diciembre del año anterior	igual mes del año anterior	diciembre del año anterior	igual mes del año anterior	diciembre del año anterior	
%											
2020*	Enero	51,3	8,5	43,0	2,7	<b>48,3</b>	<b>6,4</b>	31,4	4,1	<b>44,9</b>	<b>6,0</b>
	Febrero	54,0	13,6	43,5	5,6	<b>50,2</b>	<b>10,7</b>	32,2	7,5	<b>46,6</b>	<b>10,1</b>
	Marzo	52,1	16,2	41,7	10,1	<b>48,3</b>	<b>13,9</b>	33,2	11,2	<b>45,3</b>	<b>13,4</b>
	Abril	47,7	15,9	39,7	10,7	<b>44,8</b>	<b>14,0</b>	32,5	11,9	<b>42,3</b>	<b>13,6</b>
	Mayo	41,4	15,6	37,1	11,2	<b>39,8</b>	<b>14,0</b>	32,1	11,4	<b>38,3</b>	<b>13,5</b>
	Junio	37,9	15,8	35,5	12,2	<b>37,0</b>	<b>14,5</b>	33,9	13,1	<b>36,4</b>	<b>14,2</b>
	Julio	34,0	17,3	28,9	13,4	<b>32,1</b>	<b>15,9</b>	34,8	17,9	<b>32,6</b>	<b>16,3</b>
	Agosto	33,0	19,7	27,7	14,3	<b>31,1</b>	<b>17,7</b>	36,3	22,3	<b>32,0</b>	<b>18,6</b>
	Septiembre	32,4	22,3	27,2	18,0	<b>30,5</b>	<b>20,7</b>	37,6	25,1	<b>31,8</b>	<b>21,5</b>
	Octubre	34,4	28,8	27,4	21,7	<b>31,9</b>	<b>26,2</b>	37,7	27,8	<b>32,9</b>	<b>26,5</b>
	Noviembre	34,3	32,2	27,4	23,8	<b>31,8</b>	<b>29,2</b>	44,6	37,3	<b>34,1</b>	<b>30,7</b>
	Diciembre	34,4	34,4	26,8	26,8	<b>31,6</b>	<b>31,6</b>	39,0	39,0	<b>33,0</b>	<b>33,0</b>
2021*	Enero	28,8	4,0	26,5	2,4	<b>28,0</b>	<b>3,5</b>	36,8	2,5	<b>29,6</b>	<b>3,3</b>
	Febrero	29,4	9,4	27,7	6,4	<b>28,8</b>	<b>8,3</b>	36,3	5,4	<b>30,2</b>	<b>7,7</b>
	Marzo	31,5	13,7	31,8	14,4	<b>31,6</b>	<b>13,9</b>	37,3	9,8	<b>32,7</b>	<b>13,1</b>
	Abril	38,1	19,1	33,1	16,2	<b>36,3</b>	<b>18,1</b>	38,4	11,4	<b>36,7</b>	<b>16,8</b>

(!) Se corresponde con lo establecido en el Anexo II "Metodología para el cálculo del coeficiente de variación de salarios (C.V.S.)", del decreto n° 1.242/2002.

Fuente: INDEC, Dirección Nacional de Estadísticas de Precios. Dirección de Índices de Precios de la Producción.

**Gráfico 2. Total índice de salarios, variaciones porcentuales respecto a igual mes del año anterior. Abril 2020-abril 2021**

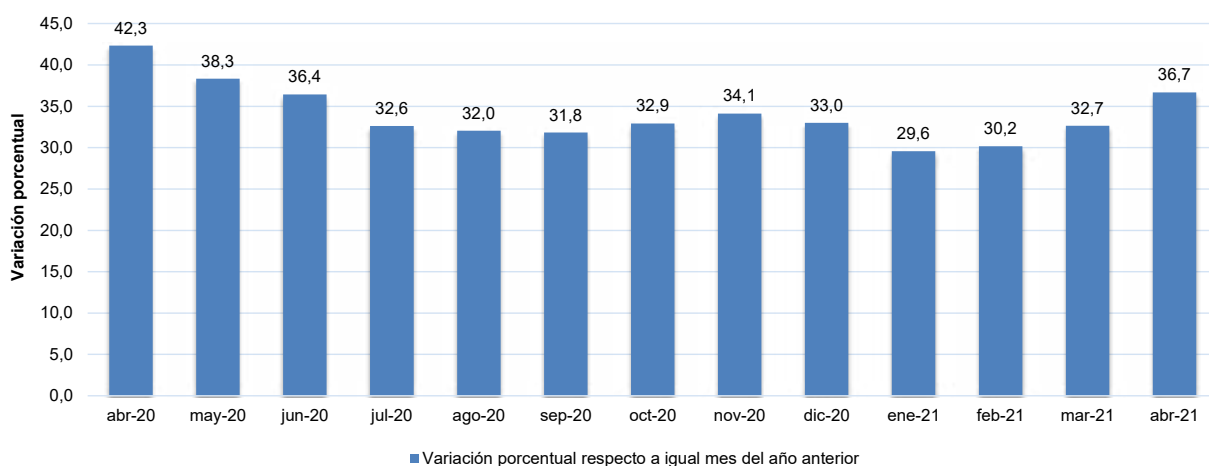

Fuente: INDEC, Dirección Nacional de Estadísticas de Precios. Dirección de Índices de Precios de la Producción.

## Acerca del relevamiento de la EPH del segundo y tercer trimestre de 2020

Cabe destacar que los resultados del componente no registrado incluido en este período están basados en información del relevamiento de la Encuesta Permanente de Hogares (EPH) efectuado durante el cuarto trimestre de 2020, el cual se ha visto afectado por las restricciones del aislamiento social, preventivo y obligatorio. Para mayor detalle sobre el relevamiento y el ajuste de no respuesta del segundo, tercer y cuarto trimestre de 2020 se puede consultar *Consideraciones metodológicas sobre el tratamiento de la información del segundo trimestre de 2020*, disponible en: [https://www.indec.gov.ar/ftp/cuadros/menusuperior/eph/EPH\\_consideraciones\\_metodologicas\\_2t20.pdf](https://www.indec.gov.ar/ftp/cuadros/menusuperior/eph/EPH_consideraciones_metodologicas_2t20.pdf).

## Enlace a mayores detalles

Los cuadros con las series desde octubre de 2015 se encuentran en formato digital en: <https://www.indec.gov.ar/indec/web/Nivel4-Tema-4-31-61>.

## Nota metodológica

El índice de salarios estima la evolución de los salarios pagados en la economía aislando el indicador de variaciones relacionadas con conceptos tales como la cantidad de horas trabajadas, descuentos por ausentismo, premios por productividad y todo otro concepto asociado al desempeño o a las características de los individuos concretos.

La publicación muestra la evolución de los salarios pagados en los sectores privado registrado y público, desde noviembre de 2015 en adelante, actualiza la difusión de estos componentes del índice de salarios e incorpora el índice total registrado, que resulta de la agregación de los índices de salarios antes mencionados. Los resultados correspondientes al sector no registrado se publican desde octubre de 2016.

No se presentan datos de los meses anteriores dado que, conforme a la emergencia estadística, el INDEC dispuso que las series publicadas con posterioridad al primer trimestre de 2007 y hasta el cuarto trimestre de 2015 deberían ser consideradas con reservas. El 23 de agosto de 2016 el INDEC restituyó la publicación de las estimaciones del mercado de trabajo con base en la Encuesta Permanente de Hogares (EPH) a partir del segundo trimestre de 2016.

En virtud del procedimiento de cálculo (ver en: [http://www.indec.gov.ar/ftp/cuadros/sociedad/cvs\\_metodologia.pdf](http://www.indec.gov.ar/ftp/cuadros/sociedad/cvs_metodologia.pdf)) para la estimación del componente sector privado no registrado del índice de salarios, el índice mensual construido a partir de la EPH tiene un rezago de 5 meses, que surge de trabajar con los promedios trimestrales móviles de las medias geométricas de los ingresos horarios de los asalariados no registrados. En consecuencia, el componente sector privado no registrado se incorpora en octubre de 2016.

El índice es del tipo Laspeyres, con estructura de ponderaciones de cada sector en el total registrado y total índice de salarios con base en el cuarto trimestre de 2001, y se ha definido como período de referencia del índice a octubre de 2016=100. En todos los casos, las ponderaciones se refieren a masas salariales.

### **Ponderadores del índice nivel general y del sector registrado, en porcentajes. Base=cuarto trimestre de 2001**

Sector	Ponderador	
	Índice de salarios	Sector registrado
	%	
<b>Total</b>	<b>100,00</b>	<b>100,00</b>
Privado registrado	50,16	62,65
Público	29,91	37,35
Privado no registrado	19,93	///