

Salarios
Vol. 7, n° 8



Índice de salarios

Junio de 2023

Informes técnicos. Vol. 7, nº 161

ISSN 2545-6636

Salarios. Vol. 7, nº 8

Índice de salarios

Junio de 2023

ISSN 2545-6741

Instituto Nacional de Estadística y Censos (INDEC)

Dirección: Marco Lavagna

Dirección Técnica: Pedro Ignacio Lines

Dirección de Gestión: Santiago Tettamanti

Dirección General de Difusión y Comunicación: María Silvina Viazzi

Coordinación de Producción Gráfica y Editorial: Marcelo Costanzo

Este informe técnico fue producido por los equipos de trabajo de:

Dirección Nacional de Estadísticas de Precios

Analia Calero

Dirección de Índices de Precios de la Producción

Rodrigo Oliver

Dirección Nacional de Estadísticas de Condiciones de Vida

Guillermo Luis Manzano

Dirección de Encuesta Permanente de Hogares

Sandra Duclós



Queda hecho el depósito que fija la Ley 11.723

Esta publicación utiliza una licencia Creative Commons.
Se permite su reproducción con atribución de la fuente.

Buenos Aires, agosto de 2023

Signos convencionales:

- * Dato provisorio
- ° Dato estimado por extrapolación, proyección
- i Dato estimado por imputación
- u Dato de calidad inferior al estándar
- Cero absoluto
- . Dato no registrado
- ... Dato no disponible a la fecha de presentación de los resultados
- /// Dato que no corresponde presentar
- s Dato confidencial por aplicación de las reglas del secreto estadístico

Publicaciones del INDEC

Las publicaciones editadas por el Instituto Nacional de Estadística y Censos pueden ser consultadas en www.indec.gob.ar y en el Centro Estadístico de Servicios, ubicado en Av. Presidente Julio A. Roca 609 C1067ABB, Ciudad Autónoma de Buenos Aires, Argentina. El horario de atención al público es de 9:30 a 16:00.

También pueden solicitarse al teléfono (54-11) 5031-4632

Correo electrónico: ces@indec.gob.ar

Sitio web: www.indec.gob.ar

Twitter: @INDECArgentina

Facebook: /INDECArgentina

Instagram: @indecargentina

Spotify: /INDECArgentina

Calendario anual anticipado de informes:

www.indec.gob.ar/indec/web/Calendario-Fecha-0

Índice	Pág.
Resumen ejecutivo	3
Introducción	4
Cuadros	
Cuadro 1. Índice de salarios. Variación porcentual respecto al mes anterior, por sectores y totales.....	4
Cuadro 2. Índice de salarios. Variación porcentual respecto al mismo mes del año anterior, por sectores y totales.....	5
Cuadro 3. Índice de salarios. Variación porcentual acumulada del año, por sectores y totales.....	6
Gráfico 1. Índice de salarios. Variación porcentual respecto al mismo mes del año anterior, por sectores y totales.....	5
Gráfico 2. Índice de salarios. Variaciones porcentuales por sectores y totales. Junio de 2023	6
Enlaces a más detalles	7
Nota metodológica	7



INDECArgentina



Índice de salarios

Resumen ejecutivo. Junio de 2023

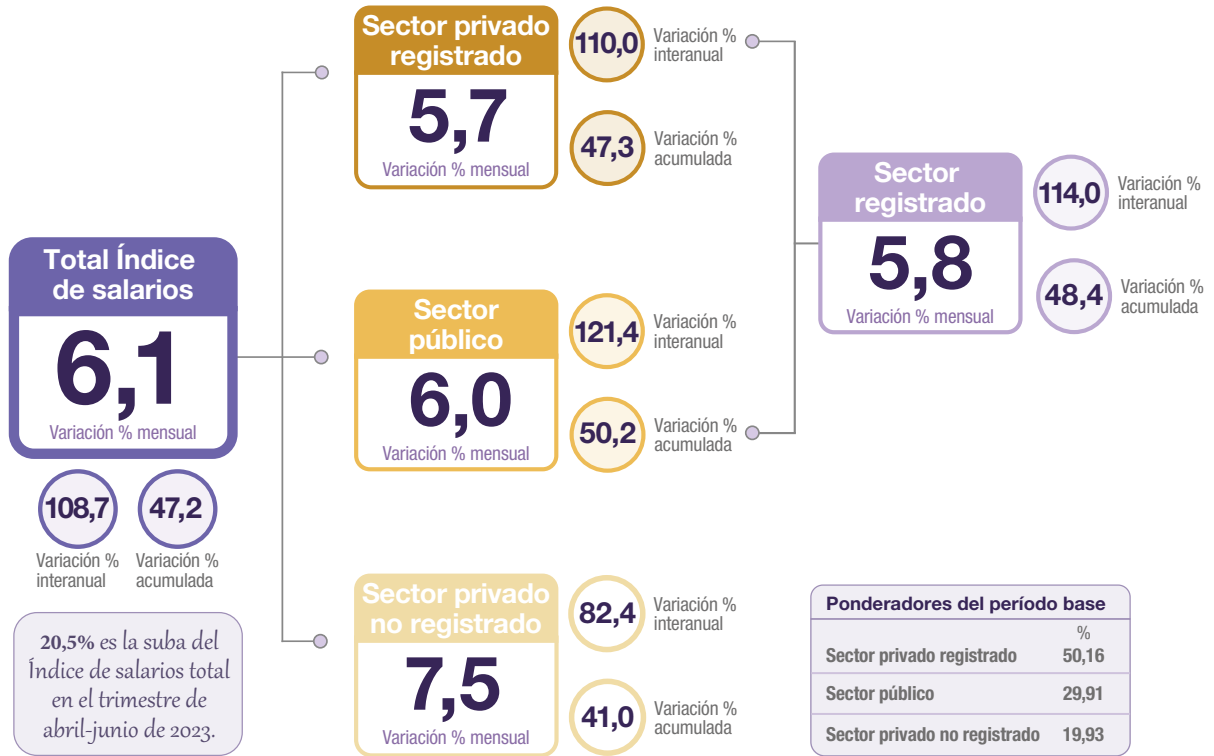

Variación porcentual respecto al mes anterior. IS total y sector privado registrado



Fuente: INDEC, Dirección Nacional de Estadísticas de Precios. Dirección de Índices de Precios de la Producción.



Índice de salarios

Junio de 2023

En junio de 2023, el Índice de salarios se incrementó 6,1% mensual y 108,7% interanual. El indicador acumula una suba del 47,2% respecto de diciembre previo. El crecimiento mensual se debe a subas de 5,7% en el sector privado registrado, 6,0% en el sector público y 7,5% en el sector privado no registrado.

Cuadro 1. Índice de salarios. Variación porcentual respecto al mes anterior, por sectores y totales

Período	Sector registrado		Total registrado (¹)	Sector privado no registrado	Total Índice de salarios	
	Sector privado registrado	Sector público				
%						
2022	Enero	4,6	2,9	4,0	2,5	3,8
	Febrero	3,9	2,4	3,3	2,2	3,1
	Marzo	5,4	12,1	7,8	5,6	7,4
	Abril	5,6	2,7	4,5	7,1	5,0
	Mayo	7,0	6,6	6,9	3,2	6,2
	Junio	5,1	4,6	4,9	4,6	4,8
	Julio	5,4	7,3	6,1	3,0	5,5
	Agosto	8,1	4,2	6,7	5,4	6,5
	Septiembre	5,8	7,7	6,5	8,0	6,7
	Octubre	5,3	6,0	5,5	3,1	5,1
	Noviembre	7,3	5,7	6,8	6,4	6,7
	Diciembre	4,5	9,2	6,2	0,5	5,3
2023	Enero	4,6	3,9	4,3	6,7	4,7
	Febrero	6,9	3,8	5,8	7,1	6,0
	Marzo	7,9	16,3	10,9	6,1	10,1
	Abril	6,9	4,1	5,8	4,8	5,7
	Mayo	8,1	8,5	8,3	3,2	7,5
	Junio	5,7	6,0	5,8	7,5	6,1

(¹) Se corresponde con lo establecido en el "Anexo II. Metodología para el cálculo del coeficiente de variación de salarios (C.V.S.)", del Decreto 1.242/02.

Fuente: INDEC, Dirección Nacional de Estadísticas de Precios. Dirección de Índices de Precios de la Producción.

En términos interanuales, el Índice de salarios mostró una suba de 108,7%, como consecuencia de los incrementos del 110,0% en el sector privado registrado, 121,4% en el sector público y 82,4% en el sector privado no registrado.

Cuadro 2. Índice de salarios. Variación porcentual respecto al mismo mes del año anterior, por sectores y totales

Período	Sector registrado		Total registrado (*)	Sector privado no registrado	Total Índice de salarios	
	Sector privado registrado	Sector público				
%						
2022	Enero	56,2	59,4	57,3	40,7	54,1
	Febrero	54,3	57,2	55,3	39,8	52,3
	Marzo	56,4	63,8	59,1	41,6	55,8
	Abril	57,7	65,6	60,5	49,4	58,4
	Mayo	63,0	71,7	66,0	52,8	63,6
	Junio	68,3	72,6	69,8	58,0	67,7
	Julio	68,7	74,7	70,8	58,9	68,7
	Agosto	76,5	76,4	76,5	63,4	74,2
	Septiembre	80,2	78,2	79,5	74,9	78,7
	Octubre	83,0	82,2	82,7	70,7	80,7
	Noviembre	88,0	87,5	87,8	74,1	85,5
	Diciembre	93,8	99,4	95,8	65,4	90,4
2023	Enero	93,7	101,3	96,4	72,2	92,1
	Febrero	99,3	104,2	101,0	80,5	97,4
	Marzo	104,0	111,8	106,8	81,2	102,4
	Abril	106,4	114,7	109,4	77,5	103,8
	Mayo	108,7	118,4	112,2	77,4	106,3
	Junio	110,0	121,4	114,0	82,4	108,7

(*) Se corresponde con lo establecido en el "Anexo II. Metodología para el cálculo del coeficiente de variación de salarios (C.V.S.)", del Decreto 1.242/02.

Fuente: INDEC, Dirección Nacional de Estadísticas de Precios. Dirección de Índices de Precios de la Producción.

Gráfico 1. Índice de salarios. Variación porcentual respecto al mismo mes del año anterior, por sectores y totales

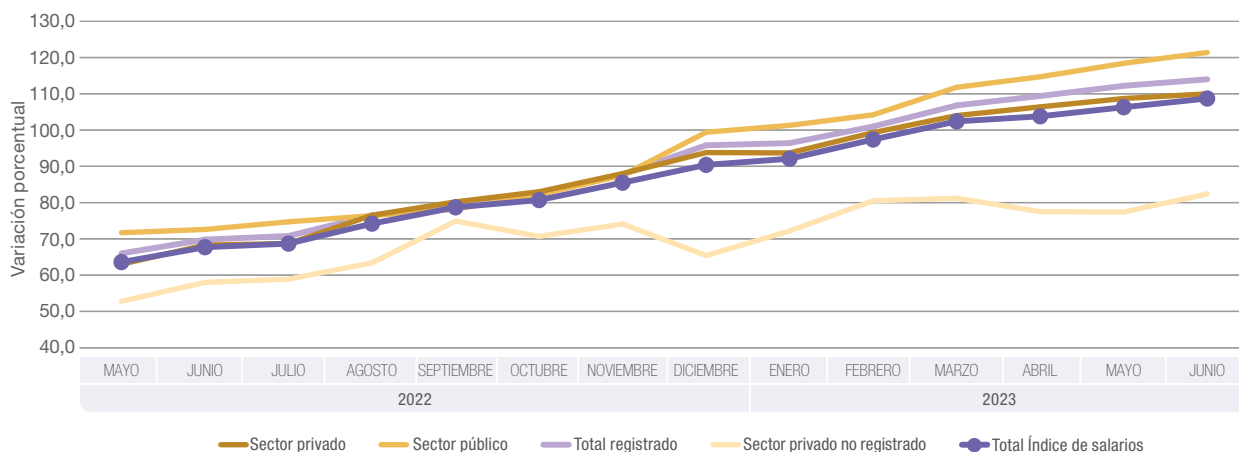

Fuente: INDEC, Dirección Nacional de Estadísticas de Precios. Dirección de Índices de Precios de la Producción.

A junio de 2023 el Índice de salarios acumula una suba de 47,2% respecto de diciembre del año previo, debido a subas de 47,3% en el sector privado registrado, 50,2% en el sector público y 41,0% en el sector privado no registrado.

Cuadro 3. Índice de salarios. Variación porcentual acumulada del año, por sectores y totales

Período	Sector registrado		Total registrado (¹)	Sector privado no registrado	Total Índice de salarios	
	Sector privado registrado	Sector público				
%						
2022	Enero	4,6	2,9	4,0	2,5	3,8
	Febrero	8,7	5,4	7,5	4,8	7,0
	Marzo	14,6	18,1	15,8	10,7	14,9
	Abril	21,0	21,3	21,1	18,5	20,6
	Mayo	29,4	29,3	29,4	22,3	28,1
	Junio	36,0	35,2	35,7	27,9	34,3
	Julio	43,3	45,1	44,0	31,7	41,8
	Agosto	55,0	51,3	53,7	38,8	51,0
	Septiembre	64,0	63,0	63,6	49,9	61,2
	Octubre	72,7	72,7	72,7	54,6	69,5
	Noviembre	85,4	82,6	84,4	64,5	80,8
	Diciembre	93,8	99,4	95,8	65,4	90,4
2023	Enero	4,6	3,9	4,3	6,7	4,7
	Febrero	11,8	7,9	10,4	14,3	11,0
	Marzo	20,6	25,5	22,4	21,2	22,2
	Abril	28,9	30,6	29,5	27,1	29,1
	Mayo	39,4	41,7	40,2	31,2	38,8
	Junio	47,3	50,2	48,4	41,0	47,2

(¹) Se corresponde con lo establecido en el "Anexo II. Metodología para el cálculo del coeficiente de variación de salarios (C.V.S.)", del Decreto 1.242/02.

Fuente: INDEC, Dirección Nacional de Estadísticas de Precios. Dirección de Índices de Precios de la Producción.

Gráfico 2. Índice de salarios. Variaciones porcentuales por sectores y totales. Junio de 2023

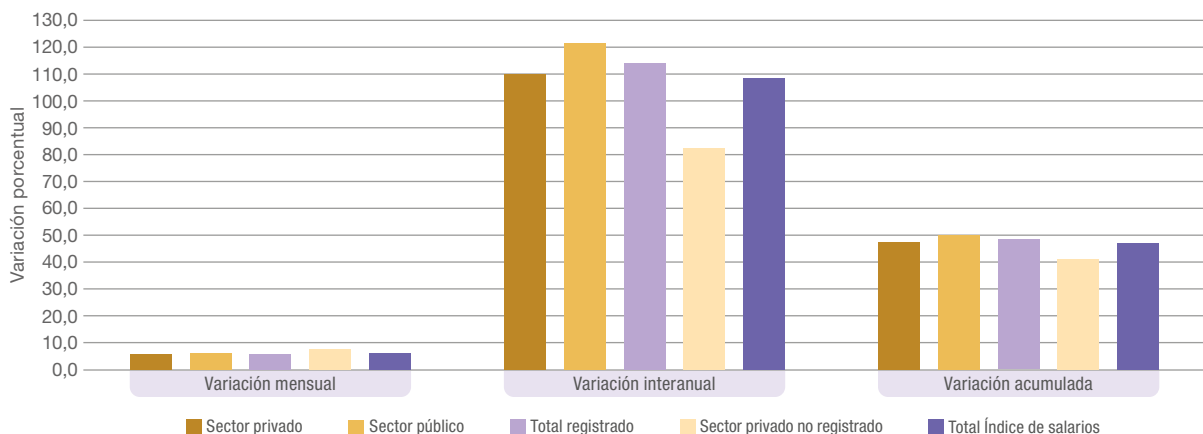

Fuente: INDEC, Dirección Nacional de Estadísticas de Precios. Dirección de Índices de Precios de la Producción.

Enlaces a más detalles

Los cuadros con las series desde octubre de 2015 se encuentran disponibles en formato digital: https://www.indec.gob.ar/ftp/cuadros/sociedad/variaciones_salarios_08_23.xls.

Los cuadros con la serie diaria del coeficiente de variación salarial, base 31 de octubre de 2016=100 están disponibles en: https://www.indec.gob.ar/ftp/cuadros/sociedad/sh_cvs_diarios_2023.xls.

Nota metodológica

El Índice de salarios estima la evolución de los salarios pagados en la economía aislando el indicador de variaciones relacionadas con conceptos tales como la cantidad de horas trabajadas, descuentos por ausentismo, premios por productividad y todo otro concepto asociado al desempeño o a las características de los individuos concretos.

La publicación muestra la evolución de los salarios pagados en los sectores privado registrado y público, desde noviembre de 2015 en adelante, actualiza la difusión de estos componentes del Índice de salarios e incorpora el índice total registrado, que resulta de la agregación de los índices de salarios antes mencionados. Los resultados correspondientes al sector no registrado se publican desde octubre de 2016.

No se presentan datos de los meses anteriores dado que, conforme a la emergencia estadística, el INDEC dispuso que las series publicadas con posterioridad al primer trimestre de 2007 y hasta el cuarto trimestre de 2015 deberían ser consideradas con reservas. El 23 de agosto de 2016 el INDEC restituyó la publicación de las estimaciones del mercado de trabajo con base en la Encuesta Permanente de Hogares (EPH) a partir del segundo trimestre de 2016.

En virtud del procedimiento de cálculo (ver en: http://www.indec.gob.ar/ftp/cuadros/sociedad/cvs_metodologia.pdf) para la estimación del componente sector privado no registrado del Índice de salarios, el índice mensual construido a partir de la EPH tiene un rezago de 5 meses, que surge de trabajar con los promedios trimestrales móviles de las medias geométricas de los ingresos horarios de los asalariados no registrados. En consecuencia, el componente sector privado no registrado se incorpora en octubre de 2016.

El índice es del tipo Laspeyres, con estructura de ponderaciones de cada sector en el total registrado y total Índice de salarios con base en el cuarto trimestre de 2001, y se ha definido como período de referencia del índice a octubre de 2016=100. En todos los casos, las ponderaciones se refieren a masas salariales.

Ponderadores del índice nivel general y del sector registrado, en porcentajes. Base=cuarto trimestre de 2001

Sector	Ponderador	
	Índice de salarios	Sector registrado
	%	
Total	100,00	100,00
Privado registrado	50,16	62,65
Público	29,91	37,35
Privado no registrado	19,93	///