



Economía

ISSN 2545- 6636



Informes Técnicos vol. 1 n° 192

Comercio vol. 1 n° 23

Encuesta de supermercados
Agosto de 2017

PERMITIDA LA REPRODUCCIÓN PARCIAL CON MENCIÓN DE LA FUENTE

Buenos Aires, octubre de 2017

Publicaciones del INDEC

Las publicaciones editadas por el Instituto Nacional de Estadística y Censos pueden ser consultadas en www.indec.gov.ar y en el Centro Estadístico de Servicios, ubicado en Av. Presidente Julio A. Roca 609 C1067ABB, Ciudad Autónoma de Buenos Aires, Argentina. El horario de atención al público es de 9:30 a 16:00.

También pueden solicitarse a los teléfonos (54-11) 4349-9652/54/62

Correo electrónico: ces@indec.mecon.gov.ar

Sitio web: www.indec.gov.ar

Twitter: [@INDECArgentina](https://twitter.com/INDECArgentina)

Facebook: [/INDECArgentina](https://www.facebook.com/INDECArgentina)

Calendario anual anticipado de informes: www.indec.gov.ar/calendario.asp

Signos convencionales:

* Dato provisorio

– Dato igual a cero

-- Dato ínfimo, menos de la mitad del último dígito mostrado

... Dato no disponible a la fecha de presentación de los resultados

e Dato estimado

/// Dato que no corresponde presentar debido a la naturaleza de las cosas o del cálculo.

Índice

Pág.

Introducción

3

Cuadros

| | |
|---|---|
| Cuadro 1. Ventas totales a precios corrientes y a precios constantes, en millones de pesos y variaciones porcentuales. Enero de 2016 - Agosto de 2017 | 3 |
| Cuadro 2. Ventas totales a precios corrientes por jurisdicción. Agosto de 2017 | 4 |
| Cuadro 3. Ventas totales a precios corrientes por grupo de artículos. Agosto de 2017 | 5 |
| Cuadro 4. Ventas totales a precios corrientes por tipo de cadena. Agosto de 2017 | 5 |
| Cuadro 5. Ventas totales a precios corrientes por m ² , según tipo de cadena. Agosto de 2017 | 5 |
| Cuadro 6. Ventas totales a precios corrientes por grupo de artículos, según jurisdicción. Agosto de 2017 | 6 |
| Cuadro 7. Ventas totales a precios corrientes por boca y por m ² , según jurisdicción. Agosto de 2017 | 7 |
| Cuadro 8. Personal ocupado asalariado por categoría. Agosto de 2017 | 7 |
| Cuadro 9. Sueldos y salarios brutos y contribuciones patronales por categoría. Agosto de 2017 | 8 |
| Cuadro 10. Sueldos y salarios brutos promedio por categoría. Agosto de 2017 | 8 |

Gráfico

| | |
|--|---|
| Gráfico 1. Ventas totales a precios corrientes y constantes, en millones de pesos y variación interanual. Enero de 2016-Agosto de 2017 | 4 |
|--|---|

Buenos Aires, 19 de octubre de 2017

Encuesta de supermercados

Agosto de 2017

Ventas totales a precios corrientes y a precios constantes

Las ventas a precios corrientes para el mes de agosto de 2017 relevadas en la encuesta, sumaron un total de 29.703,3 millones de pesos, lo que representa un aumento de 22,6% respecto al mismo mes del año anterior. Las ventas acumuladas en los primeros ocho meses de 2017 registraron un total de 218.586,7 millones de pesos, lo cual representa un aumento de 20,3% respecto al mismo período del año anterior.

Las ventas a precios constantes de abril de 2016, durante el mes de agosto de 2017 sumaron un total de 22.237,8 millones de pesos, lo que representa una suba de 1,2% respecto a agosto de 2016.

Cuadro 1. Ventas totales a precios corrientes y a precios constantes, en millones de pesos y variaciones porcentuales. Enero de 2016-agosto de 2017

| Período | Ventas totales | | Variación porcentual respecto al mismo período del año anterior | |
|----------------------------------|----------------------|----------------------|---|----------------------|
| | a precios corrientes | a precios constantes | a precios corrientes | a precios constantes |
| | Millones de pesos | | % | |
| Acumulado 8 meses de 2016 | 181.745,0 | ... | 26,3 | ... |
| Acumulado 8 meses de 2017 | 218.586,7 | 172.685,7 | 20,3 | ... |
| 2016* Enero | 21.697,7 | ... | 27,6 | ... |
| Febrero | 21.087,2 | ... | 29,9 | ... |
| Marzo | 22.267,1 | ... | 26,8 | ... |
| Abril | 22.050,5 | 22.050,5 | 27,2 | ... |
| Mayo | 22.228,2 | 21.425,3 | 21,8 | ... |
| Junio | 23.053,8 | 21.678,2 | 27,1 | ... |
| Julio | 25.127,9 | 23.132,9 | 30,0 | ... |
| Agosto | 24.232,7 | 21.979,9 | 21,2 | ... |
| Septiembre | 23.603,4 | 20.964,7 | 29,7 | ... |
| Octubre | 25.737,3 | 22.585,7 | 25,6 | ... |
| Noviembre | 26.545,9 | 22.998,8 | 22,5 | ... |
| Diciembre | 32.408,6 | 27.567,9 | 24,4 | ... |
| 2017* Enero | 26.295,2 | 22.179,8 | 21,2 | ... |
| Febrero | 24.519,3 | 20.271,7 | 16,3 | ... |
| Marzo | 26.318,2 | 21.205,7 | 18,2 | ... |
| Abril | 27.631,5 | 21.824,3 | 25,3 | - 1,0 |
| Mayo | 26.644,0 | 20.895,3 | 19,9 | - 2,5 |
| Junio | 27.726,1 | 21.416,4 | 20,3 | - 1,2 |
| Julio | 29.749,1 | 22.654,7 | 18,4 | - 2,1 |
| Agosto | 29.703,3 | 22.237,8 | 22,6 | 1,2 |

Nota: el cálculo de las ventas totales a precios constantes de abril de 2016 utiliza los índices de precios por grupo de artículos del Índice de Precios al Consumidor del Gran Buenos Aires (IPC-GBA).

Gráfico 1. Ventas totales a precios corrientes y constantes, en millones de pesos y variación interanual. Enero 2016-Agosto 2017

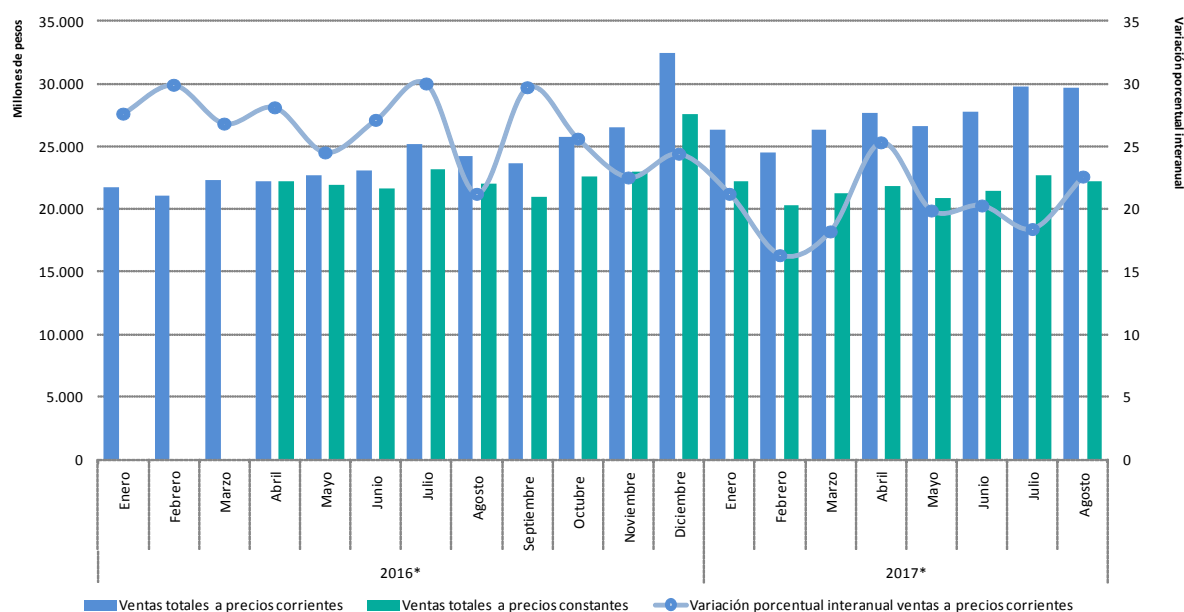

Ventas totales a precios corrientes por jurisdicción, grupos de artículos y tamaño de cadenas

Las ventas totales a precios corrientes, en el mes de agosto de 2017, registraron un aumento de 22,6% respecto al mismo mes del año anterior.

Las jurisdicciones donde se registraron las subas más importantes fueron: resto de Buenos Aires, con 28,7%; 24 partidos del Gran Buenos Aires, con 25,3%; Salta, con 23,6%; Córdoba, con 23,5%; y Mendoza, con 23,3%.

Cuadro 2. Ventas totales a precios corrientes por jurisdicción. Agosto de 2017

| Jurisdicción | Ventas totales a precios corrientes | Variación porcentual respecto al mismo mes del año anterior |
|--|-------------------------------------|---|
| | Miles de pesos | % |
| Total | 29.703.306 | 22,6 |
| Ciudad Autónoma de Buenos Aires | 5.133.624 | 20,3 |
| 24 partidos del Gran Buenos Aires | 8.092.178 | 25,3 |
| Resto de Buenos Aires | 3.396.650 | 28,7 |
| Córdoba | 1.411.775 | 23,5 |
| Chubut | 1.031.473 | 18,1 |
| Entre Ríos | 525.873 | 20,0 |
| Mendoza | 1.588.681 | 23,3 |
| Neuquén | 1.117.628 | 21,6 |
| Salta | 574.526 | 23,6 |
| Santa Fe | 1.416.404 | 21,4 |
| Tucumán | 589.253 | 17,3 |
| Otras provincias del Norte ⁽¹⁾ | 1.636.409 | 20,7 |
| Otras provincias del Centro y del Oeste ⁽²⁾ | 823.864 | 16,0 |
| Otras provincias del Sur ⁽³⁾ | 2.364.969 | 17,7 |

(1) Comprende las provincias de Corrientes, Chaco, Formosa, Jujuy, Misiones y Santiago del Estero.

(2) Comprende las provincias de Catamarca, La Rioja, San Juan y San Luis.

(3) Comprende las provincias de La Pampa, Río Negro, Santa Cruz y Tierra del Fuego, Antártida e Islas del Atlántico Sur.

En las ventas totales a precios corrientes, durante el mes de agosto del corriente año, los grupos de artículos con los aumentos más significativos respecto al mismo mes del año anterior son: Electrónicos y artículos para el hogar, con 26,0%; Panadería, con 25,0%; Carnes e Indumentaria, calzado y textiles para el hogar, ambos, con 24,5%; y Almacén, con 24,4%.

Cuadro 3. Ventas totales a precios corrientes por grupo de artículos. Agosto de 2017

| Grupo de artículos | Ventas totales a precios corrientes | Variación porcentual respecto al mismo mes del año anterior |
|--|-------------------------------------|---|
| | Miles de pesos | % |
| Total | 29.703.306 | 22,6 |
| Alimentos y bebidas | 19.568.755 | 22,7 |
| Bebidas | 3.085.516 | 20,1 |
| Almacén | 7.587.402 | 24,4 |
| Panadería | 1.022.085 | 25,0 |
| Lácteos | 3.697.594 | 22,9 |
| Carnes | 2.739.432 | 24,5 |
| Verdulería y frutería | 992.021 | 12,2 |
| Alimentos preparados y rotisería | 444.704 | 21,8 |
| Artículos de limpieza y perfumería | 4.125.263 | 20,2 |
| Indumentaria, calzado y textiles para el hogar | 803.317 | 24,5 |
| Electrónicos y artículos para el hogar | 1.776.658 | 26,0 |
| Otros | 3.429.314 | 22,5 |

Las ventas a precios corrientes del mes de agosto de 2017 totalizaron 29.703,3 millones de pesos. De ese total, 23.694,2 millones de pesos (79,8%) corresponden a las grandes cadenas y 6.009,1 millones de pesos (20,2%), a las medianas. Las ventas de las cadenas grandes y medianas registraron en el mes de agosto de 2017, con respecto al mismo mes del año anterior, incrementos de 22,4% y 23,3%, respectivamente.

Cuadro 4. Ventas totales a precios corrientes por tipo de cadena. Agosto de 2017

| Tipo de cadenas (¹) | Ventas totales a precios corrientes | Variación porcentual respecto al mismo mes del año anterior |
|--------------------------|-------------------------------------|---|
| | Miles de pesos | % |
| Todas las cadenas | 29.703.306 | 22,6 |
| Cadenas grandes | 23.694.215 | 22,4 |
| Cadenas medianas | 6.009.091 | 23,3 |

(¹) Las cadenas denominadas grandes son aquellas cuyas sumas de superficie de ventas de todas sus sucursales superan los 150.000 m². Las denominadas cadenas medianas son aquellas con superficie total de ventas menor o igual a 150.000 m².

Las ventas totales en pesos a precios corrientes por metro cuadrado del mes de agosto de 2017 en las cadenas grandes y medianas totalizaron 8.999 y 10.226 pesos respectivamente, registrándose una variación con respecto al mismo mes del año anterior de 21,0% en el caso de las grandes cadenas y de 18,0% en lo que respecta a las cadenas medianas.

Cuadro 5. Ventas totales a precios corrientes por m², según tipo de cadena. Agosto de 2017

| Tipo de cadenas (¹) | Ventas a precios corrientes por m² | Variación porcentual respecto al mismo mes del año anterior |
|--------------------------|------------------------------------|---|
| | Pesos | % |
| Todas las cadenas | 9.223 | 20,5 |
| Cadenas grandes | 8.999 | 21,0 |
| Cadenas medianas | 10.226 | 18,0 |

(¹) Las cadenas denominadas grandes son aquellas cuya suma de superficie de ventas de todas sus sucursales supera los 150.000 m². Las denominadas cadenas medianas son aquellas con superficie total de ventas menor o igual a 150.000 m².

Cuadro 6. Ventas totales a precios corrientes por grupo de artículos, según jurisdicción. Agosto de 2017

| Grupo de artículos | Total | Ciudad Autónoma de Buenos Aires | 24 partidos del Gran Buenos Aires | Resto de Buenos Aires | Córdoba |
|--|-------------------|---------------------------------|-----------------------------------|-----------------------|------------------|
| Miles de pesos | | | | | |
| Total | 29.703.306 | 5.133.624 | 8.092.178 | 3.396.650 | 1.411.775 |
| Bebidas | 3.085.516 | 599.257 | 944.285 | 328.017 | 163.497 |
| Almacén | 7.587.402 | 1.214.197 | 2.127.998 | 921.030 | 380.830 |
| Panadería | 1.022.085 | 296.742 | 312.537 | 91.181 | 33.213 |
| Lácteos | 3.697.594 | 796.936 | 989.015 | 461.489 | 130.752 |
| Carnes | 2.739.432 | 444.900 | 604.739 | 263.530 | 113.312 |
| Verdulería y frutería | 992.021 | 193.768 | 195.567 | 114.101 | 49.699 |
| Alimentos preparados y rotisería | 444.704 | 104.004 | 140.376 | 32.823 | 16.033 |
| Artículos de limpieza y perfumería | 4.125.263 | 693.566 | 1.130.182 | 525.500 | 183.502 |
| Indumentaria, calzado y textiles para el hogar | 803.317 | 87.390 | 216.232 | 90.253 | 43.645 |
| Electrónicos y artículos para el hogar | 1.776.658 | 194.991 | 535.072 | 230.527 | 103.794 |
| Otros | 3.429.314 | 507.872 | 896.173 | 338.199 | 193.499 |

| Grupo de artículos | Chubut | Entre Ríos | Mendoza | Neuquén | Salta |
|--|------------------|----------------|------------------|------------------|----------------|
| Miles de pesos | | | | | |
| Total | 1.031.473 | 525.873 | 1.588.681 | 1.117.628 | 574.526 |
| Bebidas | 95.076 | 46.563 | 137.212 | 95.392 | 64.302 |
| Almacén | 232.728 | 131.162 | 574.924 | 228.352 | 136.673 |
| Panadería | 23.247 | 14.443 | 34.251 | 29.128 | 12.583 |
| Lácteos | 159.338 | 65.058 | 90.086 | 162.155 | 45.284 |
| Carnes | 91.580 | 29.013 | 215.194 | 154.349 | 90.438 |
| Verdulería y frutería | 55.615 | 13.953 | 22.793 | 50.806 | 8.705 |
| Alimentos preparados y rotisería | 12.899 | 6.339 | 15.158 | 17.710 | 7.324 |
| Artículos de limpieza y perfumería | 137.111 | 81.280 | 192.279 | 142.602 | 86.858 |
| Indumentaria, calzado y textiles para el hogar | 36.395 | 15.900 | 55.350 | 39.840 | 12.261 |
| Electrónicos y artículos para el hogar | 57.088 | 42.868 | 69.701 | 61.427 | 38.490 |
| Otros | 130.394 | 79.292 | 181.733 | 135.868 | 71.607 |

| Grupo de artículos | Santa Fe | Tucumán | Otras provincias del Norte (¹) | Otras provincias del Centro y del Oeste (²) | Otras provincias del Sur (³) |
|--|------------------|----------------|--------------------------------|---|------------------------------|
| Miles de pesos | | | | | |
| Total | 1.416.404 | 589.253 | 1.636.409 | 823.864 | 2.364.969 |
| Bebidas | 107.903 | 54.426 | 160.289 | 65.263 | 224.032 |
| Almacén | 398.342 | 139.677 | 388.551 | 222.579 | 490.361 |
| Panadería | 56.912 | 13.734 | 43.695 | 17.482 | 42.937 |
| Lácteos | 153.628 | 53.083 | 141.656 | 59.300 | 389.813 |
| Carnes | 119.011 | 70.957 | 187.825 | 82.737 | 271.846 |
| Verdulería y frutería | 51.637 | 11.933 | 45.202 | 16.866 | 161.376 |
| Alimentos preparados y rotisería | 21.427 | 8.485 | 36.171 | 10.447 | 15.507 |
| Artículos de limpieza y perfumería | 200.626 | 81.072 | 240.814 | 120.983 | 308.888 |
| Indumentaria, calzado y textiles para el hogar | 48.544 | 16.687 | 42.382 | 27.833 | 70.604 |
| Electrónicos y artículos para el hogar | 75.218 | 51.583 | 110.620 | 60.620 | 144.660 |
| Otros | 183.157 | 87.615 | 239.205 | 139.754 | 244.945 |

(¹) Comprende las provincias de Corrientes, Chaco, Formosa, Jujuy, Misiones y Santiago del Estero.

(²) Comprende las provincias de Catamarca, La Rioja, San Juan y San Luis.

(³) Comprende las provincias de La Pampa, Río Negro, Santa Cruz y Tierra del Fuego, Antártida e Islas del Atlántico Sur.

Se presentan dos relaciones que aportan información adicional, la primera relativa a las ventas totales a precios corrientes por número de bocas, y la segunda las ventas promedio a precios corrientes por metro cuadrado. Ambas relaciones desagregadas por jurisdicción.

Cuadro 7. Ventas totales a precios corrientes por boca y por m², según jurisdicción. Agosto de 2017

| Jurisdicción | Ventas totales a precios corrientes | Número de bocas | Ventas por boca | Superficie del área de ventas | Ventas por m ² |
|--|-------------------------------------|-----------------|-----------------|-------------------------------|---------------------------|
| | Miles de pesos | Unidades | Miles de pesos | m ² | Pesos |
| Total | 29.703.306 | 2.398 | 12.387 | 3.220.504 | 9.223 |
| Ciudad Autónoma de Buenos Aires | 5.133.624 | 839 | 6.119 | 484.909 | 10.587 |
| 24 partidos del Gran Buenos Aires | 8.092.178 | 438 | 18.475 | 815.270 | 9.926 |
| Resto de Buenos Aires | 3.396.650 | 302 | 11.247 | 414.144 | 8.202 |
| Córdoba | 1.411.775 | 118 | 11.964 | 223.292 | 6.323 |
| Chubut | 1.031.473 | 53 | 19.462 | 104.217 | 9.897 |
| Entre Ríos | 525.873 | 53 | 9.922 | 55.524 | 9.471 |
| Mendoza | 1.588.681 | 124 | 12.812 | 204.395 | 7.773 |
| Neuquén | 1.117.628 | 54 | 20.697 | 101.784 | 10.980 |
| Salta | 574.526 | 47 | 12.224 | 76.137 | 7.546 |
| Santa Fe | 1.416.404 | 67 | 21.140 | 148.695 | 9.526 |
| Tucumán | 589.253 | 28 | 21.045 | 86.181 | 6.837 |
| Otras provincias del Norte ⁽¹⁾ | 1.636.409 | 106 | 15.438 | 252.924 | 6.470 |
| Otras provincias del Centro y del Oeste ⁽²⁾ | 823.864 | 46 | 17.910 | 101.298 | 8.133 |
| Otras provincias del Sur ⁽³⁾ | 2.364.969 | 123 | 19.227 | 151.734 | 15.586 |

⁽¹⁾ Comprende las provincias de Corrientes, Chaco, Formosa, Jujuy, Misiones y Santiago del Estero.

⁽²⁾ Comprende las provincias de Catamarca, La Rioja, San Juan y San Luis.

⁽³⁾ Comprende las provincias de La Pampa, Río Negro, Santa Cruz y Tierra del Fuego, Antártida e Islas del Atlántico Sur.

Personal ocupado asalariado, salarios brutos y contribuciones patronales

El personal ocupado total en el mes de agosto de 2017 ascendió a 93.637 asalariados, de los cuales 10.979 poseen cargos jerárquicos, lo que representa el 11,7% del total de ocupados; el 88,3% restante se compone de cajeros, administrativos y reposidores que suman un total de 82.658 ocupados.

Cuadro 8. Personal ocupado asalariado por categoría. Agosto de 2017

| | Personal ocupado | Variación porcentual | |
|---|------------------|--|--------------------------|
| | | respecto al mismo mes del año anterior | respecto al mes anterior |
| Total | 93.637 | - 2,8 | - 0,6 |
| Gerentes, supervisores y otro personal jerárquico | 10.979 | - 1,2 | - 0,3 |
| Cajeros, administrativos, reposidores y otros | 82.658 | - 3,0 | - 0,6 |

El total de Sueldos y salarios brutos más contribuciones patronales del mes asciende a 3.230,6 millones de pesos, presentando una variación respecto a agosto de 2016 de 28,5%.

Los sueldos y salarios brutos en el mes de agosto de 2017 ascienden a 2.497,9 millones de pesos, presentando una variación respecto al mismo mes del año anterior de 28,8%. Las contribuciones patronales fueron 732,8 millones de pesos y su variación respecto a agosto de 2016 fue de 27,4%.

Cuadro 9. Sueldos y salarios brutos y contribuciones patronales por categoría. Agosto de 2017

| | Sueldos, salarios y contribuciones patronales | Variación porcentual respecto al mismo mes del año anterior |
|--|--|--|
| | Miles de pesos | % |
| Costo laboral total | | |
| Sueldos y salarios brutos más contribuciones | 3.230.613 | 28,5 |
| Total | | |
| Sueldos y salarios brutos | 2.497.851 | 28,8 |
| Contribuciones patronales | 732.762 | 27,4 |
| Gerentes, supervisores y otro personal jerárquico | | |
| Sueldos y salarios brutos | 565.850 | 34,7 |
| Contribuciones patronales | 157.995 | 34,2 |
| Cajeros, administrativos, reposidores y otros | | |
| Sueldos y salarios brutos | 1.932.001 | 27,1 |
| Contribuciones patronales | 574.767 | 25,6 |

El concepto Sueldos y salarios brutos incluye el salario básico, aguinaldo, comisiones, premios, bonificaciones, horas extras, vacaciones, enfermedad y toda retribución tanto remunerativa como no remunerativa.

Los salarios brutos promedio en el mes de agosto de 2017 fueron: 51.539 pesos para Gerentes, supervisores y otro personal jerárquico y de 23.373 pesos para Cajeros, administrativos y reposidores.

En el caso de los asalariados de mayor jerarquía que componen este panel, hubo una variación porcentual de 36,4% en agosto de 2017 respecto al mismo mes del año anterior. Asimismo, los Cajeros, administrativos, reposidores y otros alcanzaron una variación porcentual en agosto de 2017 respecto de agosto de 2016 de 31,0%.

Cuadro 10. Sueldos y salarios brutos promedio por categoría. Agosto de 2017

| | Sueldos y salarios brutos promedio | Variación porcentual respecto al mismo mes del año anterior |
|---|---|--|
| | Pesos | % |
| Total | 26.676 | 32,4 |
| Gerentes, supervisores y otro personal jerárquico | 51.539 | 36,4 |
| Cajeros, administrativos, reposidores y otros | 23.373 | 31,0 |